Rhône-Alpes, Loire
Montbrison
1 rue des Pénitents , 5 boulevard Carnot

Immeuble

Références du dossier

Numéro de dossier : IA42001961
Date de l'enquête initiale : 2007
Date(s) de rédaction : 2012
Cadre de l'étude : inventaire topographique
Degré d'étude : repéré

Désignation

Dénomination : immeuble
Parties constituantes non étudiées : cour, boutique

Compléments de localisation

Milieu d'implantation : en ville
Références cadastrales : 1986, BK, 163

Historique

Cet immeuble, aligné le long du boulevard, est installé sur un espace non bâti dans le plan de Hyacinthe de Boisboissel et non cadastré en 1809. Le bâtiment est probablement édifié dans le 3e quart du 19e siècle, lorsque les parcelles qui lui sont attenantes sont reconstruites (E 710 en 1850, E 709-711 en 1863). La construction de cet immeuble, avec une suite de baies cintrées au rez-de-chaussée, répond au programme de la municipalité désireuse de mettre en valeur ses nouveaux boulevards par une architecture soignée, aux travées bien rythmées.

Période(s) principale(s) : 3e quart 19e siècle

Description

L´immeuble en moellon de granite couvert d´un enduit de façade présente des baies cintrées au rez-de-chaussée avec parement de briques. La corniche est en brique à motifs de dents d´engrenage. Décor de fausse chaîne d'angle. Cet immeuble d´angle compte trois travées par façade ; les baies rectangulaires sont à feuillure. L´escalier en bois à volées tournantes à retour avec jour distribue les logements par couloirs longitudinaux ; le garde-corps de la rampe est à barreaux de bois et départ en console découpée.

Eléments descriptifs

Matériau(x) du gros-oeuvre, mise en oeuvre et revêtement : granite ; enduit ; moellon
Matériau(x) de couverture : tuile creuse mécanique
Étage(s) ou vaisseau(x) : sous-sol, rez-de-chaussée, 2 étages carrés, étage en surcroît
Couvrements : voûte en berceau plein-cintre
Élévations extérieures : élévation à travées
Type(s) de couverture : toit à longs pans ; croupe
Escaliers : escalier intérieur : escalier tournant à retours avec jour, en charpente, suspendu

Typologies et état de conservation

Typologies : immeuble de type 3: immeuble à deux ou trois corps de bâtiments
État de conservation : bon état

Statut, intérêt et protection

Statut de la propriété : propriété privée

Références documentaires

Documents figurés

- **Plan parcellaire de la ville de Montbrison... , par Hyacinthe de Boisboissel. 1813-1815.**
  Plan parcellaire de la ville de Montbrison, chef-lieu du département de la Loire. Dédié à Monsieur Silvestre de la Noërie, maire de la dite ville, par Hyacinthe de Boisboissel, ingénieur vérificateur du cadastre. [1813-1815]. Papier, encre, gouache. Ech. 1/1250e. (A. Diana, Montbrison, cote 119 F, document numérisé, original disparu)
  B Diana Montbrison : 119 F

- **Département de la Loire. Arrondissement de Montbrison. Canton de Montbrison. Commune de Montbrison.**
  Département de la Loire. Arrondissement de Montbrison. Canton de Montbrison. Commune de Montbrison. Parcellaire de 1809. Section E dite de la ville. Reboul, géomètre, Montbrison, 1809. Papier, encre brune, lavis bleu. Ech. 1/1250e. (AC Montbrison)

- **MONTBRISON. - Boulevard Carnot (côté gauche). Carte postale, 1917. Edition Michel Potard, librairie**
  MONTBRISON. - Boulevard Carnot (côté gauche). Carte postale, 1917. Edition Michel Potard, librairie - papeterie, Montbrison (Coll. Part. Louis Tissier, Montbrison)

Illustrations

Extrait du plan de Hyacinthe de Boisboissel [1808]. extrait du plan de Hyacinthe de Boisboissel, 1808 B Diana Montbrison. 119 F
Phot. La Diana
IVR82_20124201323NUCA

Extrait du plan cadastral de 1809. Dess. Simone Hartmann-Nussbaum
IVR82_20124201324NUD

Vue d'ensemble, d'après une photographie de la fin du 19e siècle (A. Diana, fds Brassart). Photographie, fin 19e siècle B Diana Montbrison. fonds Brassart
Phot. Eric Dessert
IVR82_20084200106NUCA

MONTBRISON.- Boulevard Carnot (côté gauche). Carte postale, datée 1917. Edition Michel Potard, librairie - papeterie, Montbrison.
Phot. Eric Dessert
IVR82_20054201782NUCB

Vue générale.
Phot. Simone Hartmann-Nussbaum
IVR82_20124201325NUCA

Départ de l'escalier.
Phot. Simone Hartmann-Nussbaum
IVR82_20124201326NUCA

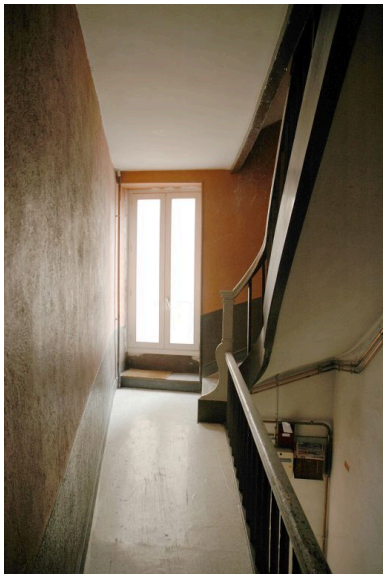

Accès aux logements
par couloir longitudinal.
Phot. Simone Hartmann-Nussbaum
IVR82_20124201327NUCA

Dossiers liés

Dossiers de synthèse :
Les immeubles de la commune de Montbrison (IA42001306) Rhône-Alpes, Loire, Montbrison
Oeuvre(s) contenue(s) :
Oeuvre(s) en rapport :
Ville de Montbrison (IA42001310) Rhône-Alpes, Loire, Montbrison

Auteur(s) du dossier : Simone Hartmann-Nussbaum, Geneviève Jourdan
Copyright(s) : © Région Rhône-Alpes, Inventaire général du patrimoine culturel ; © Conseil général de la Loire

Extrait du plan de Hyacinthe de Boisboissel [1808]. extrait du plan de Hyacinthe de Boisboissel, 1808 B Diana Montbrison. 119 F

IVR82_20124201323NUCA
Auteur de l'illustration : La Diana
Date de prise de vue : 2010
Échelle : 1/1250e
© Région Rhône-Alpes, Inventaire général du patrimoine culturel ; © Bibliothèque de la Diana, Montbrison
reproduction soumise à autorisation du titulaire des droits d'exploitation

Extrait du plan cadastral de 1809.

IVR82_20124201324NUD
Auteur de l'illustration : Simone Hartmann-Nussbaum
Technique de relevé : reprise de fond ; Échelle : 1/1250e
© Région Rhône-Alpes, Inventaire général du patrimoine culturel ; © Archives départementales de la Loire
reproduction soumise à autorisation du titulaire des droits d'exploitation

Vue d'ensemble, d'après une photographie de la fin du 19e siècle (A. Diana, fds Brassart). Photographie, fin 19e siècle B Diana Montbrison. fonds Brassart

IVR82_20084200106NUCA
Auteur de l'illustration : Eric Dessert
© Région Rhône-Alpes, Inventaire général du patrimoine culturel ; © Bibliothèque de la Diana, Montbrison
reproduction soumise à autorisation du titulaire des droits d'exploitation

MONTBRISON.- Boulevard Carnot (côté gauche). Carte postale, datée 1917. Edition Michel Potard, librairie - papeterie, Montbrison.

Référence du document reproduit :

- **MONTBRISON. - Boulevard Carnot (côté gauche). Carte postale, 1917. Edition Michel Potard, librairie MONTBRISON. - Boulevard Carnot (côté gauche).** Carte postale, 1917. Edition Michel Potard, librairie - papeterie, Montbrison (Coll. Part. Louis Tissier, Montbrison)

- **MONTBRISON. - Boulevard Carnot (côté gauche). Carte postale, 1917. Edition Michel Potard, librairie MONTBRISON. - Boulevard Carnot (côté gauche).** Carte postale, 1917. Edition Michel Potard, librairie - papeterie, Montbrison (Coll. Part. Louis Tissier, Montbrison)

IVR82_20054201782NUCB
Auteur de l'illustration : Eric Dessert
© Région Rhône-Alpes, Inventaire général du patrimoine culturel ; © Collection particulière
reproduction soumise à autorisation du titulaire des droits d'exploitation

Vue générale.

IVR82_20124201325NUCA
Auteur de l'illustration : Simone Hartmann-Nussbaum
Date de prise de vue : 2007
© Région Rhône-Alpes, Inventaire général du patrimoine culturel
reproduction soumise à autorisation du titulaire des droits d'exploitation

Départ de l'escalier.

IVR82_20124201326NUCA
Auteur de l'illustration : Simone Hartmann-Nussbaum
Date de prise de vue : 2007
© Région Rhône-Alpes, Inventaire général du patrimoine culturel
reproduction soumise à autorisation du titulaire des droits d'exploitation

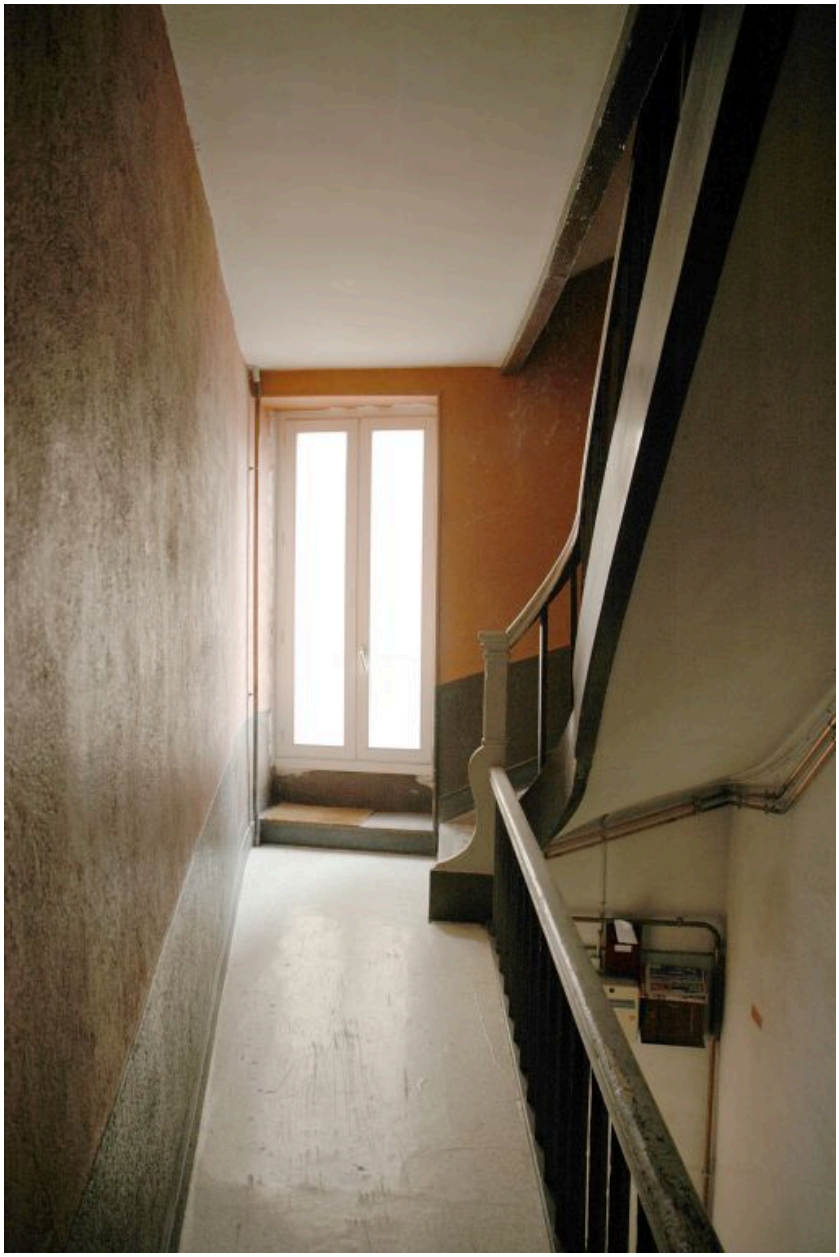

Accès aux logements par couloir longitudinal.

IVR82_20124201327NUCA
Auteur de l'illustration : Simone Hartmann-Nussbaum
Date de prise de vue : 2007
© Région Rhône-Alpes, Inventaire général du patrimoine culturel
reproduction soumise à autorisation du titulaire des droits d'exploitation