Lyon 7e
la Guillotière
13 avenue Jean-Jaurès

Immeuble sur rue

Références du dossier

Numéro de dossier : IA69005156
Date de l'enquête initiale : 2004
Date(s) de rédaction : 2004
Cadre de l'étude : inventaire topographique Inventaire de la Ville de Lyon
Degré d'étude : repéré

Désignation

Dénomination : immeuble
Parties constituantes non étudiées : cour, boutique

Compléments de localisation

Milieu d'implantation : en ville
Références cadastrales : 1999. AD 58 A

Historique

Période(s) principale(s) : 4e quart 19e siècle

Description

Les trois baies centrales du premier étage sont traitées de façon particulière. Ascenseur rajouté.

Eléments descriptifs

Étage(s) ou vaisseau(x) : sous-sol, entresol, 3 étages carrés, étage de comble
Élévations extérieures : élévation ordonnancée
Escaliers : escalier dans-oeuvre : escalier tournant à retours avec jour, en maçonnerie
Autres organes de circulations : ascenseur

Typologies et état de conservation

Typologies : immeuble sur rue ; immeuble à un corps de bâtiment
État de conservation : bon état

Décor

Techniques : maçonnerie, ferronnerie, céramique, décor stuqué
Représentations : pilastre ; crochet ; fleuron ; denticule ; ornement géométrique ; feuillage ; palmette
Précision sur les représentations :

Façade ponctuée de bossages plus fortement soulignés à l'entresol. Travées centrales soulignées de pilastres, ceux de l'étage noble à chapiteaux à crochets surmontés de fleurons. Corniche à denticules. Les fenêtres de l'étage de comble sont surmontées de frontons arrondis. Garde-corps en ferronnerie, lambrequins en fonte. Porte d'entrée à deux vantaux, en plein cintre, avec clé ornée d'une palmette et de feuillages et besants dans les écoinçons. Porte intérieure du vestibule à carreaux de verre gravé, carrelage en carreaux de ciment moulé à motifs géométriques et végétaux ; décor stuqué à corniches et denticules sur le plafond.

Statut, intérêt et protection

Boutiques : actuellement assurances, pompes funèbres.

Statut de la propriété : propriété privée

Illustrations

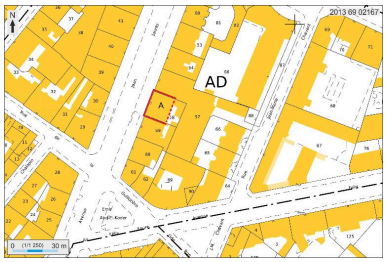

Plan masse et de situation,
extrait de http://cadastre.gouv.fr
Dess. André Céréza
IVR82_20136902167NUDA

Vue générale
Phot. Maryannick Chalabi
IVR82_20046904372NUCA

Vue générale de la porte d'entrée
Phot. Maryannick Chalabi
IVR82_20046904374NUCA

Détail de la travée centrale
Phot. Maryannick Chalabi
IVR82_20046904373NUCA

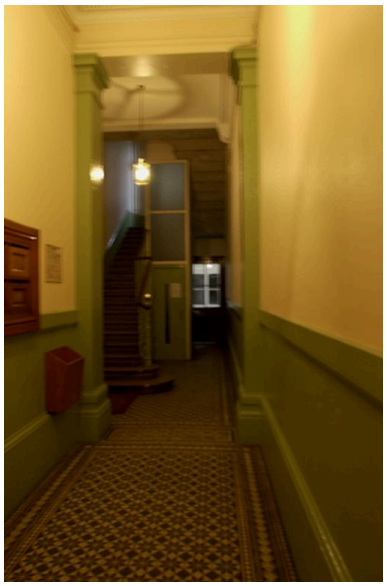

Vue du vestibule depuis l'entrée
Phot. Maryannick Chalabi
IVR82_20046904387NUCA

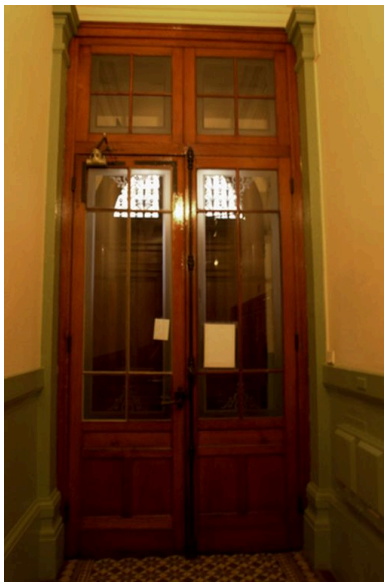

Vue générale de la porte
intérieure du vestibule
Phot. Maryannick Chalabi
IVR82_20046904375NUCA

Carrelage du vestibule, détail
Phot. Maryannick Chalabi
IVR82_20046904376NUCA

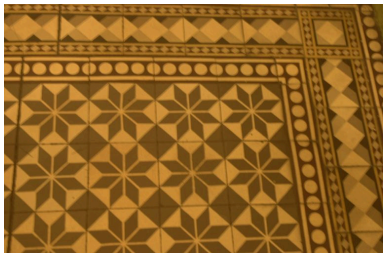

Carrelage du vestibule, détail
Phot. Maryannick Chalabi
IVR82_20046904377NUCA

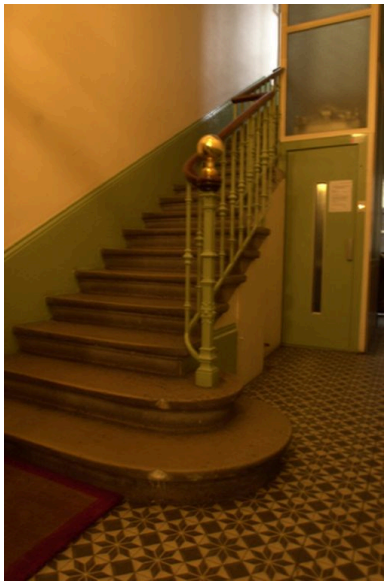

Départ de l'escalier
Phot. Maryannick Chalabi
IVR82_20046904378NUCA

Porte pallière du 2e étage
Phot. Maryannick Chalabi
IVR82_20046904386NUCA

Dossiers liés

Dossiers de synthèse :
Immeubles du secteur d'étude La Guillotière (IA69005010) Lyon 7e, la Guillotière
Oeuvre(s) contenue(s) :
Oeuvre(s) en rapport :
Avenue Jean-Jaurès (IA69005191) Rhône-Alpes, Rhône, Lyon 7e, la Guillotière
Immeuble sur cour (IA69005157) Rhône-Alpes, Rhône, Lyon 7e, la Guillotière, 13 avenue Jean-Jaurès

Auteur(s) du dossier : Maryannick Chalabi
Copyright(s) : © Région Rhône-Alpes, Inventaire général du patrimoine culturel ; © Ville de Lyon

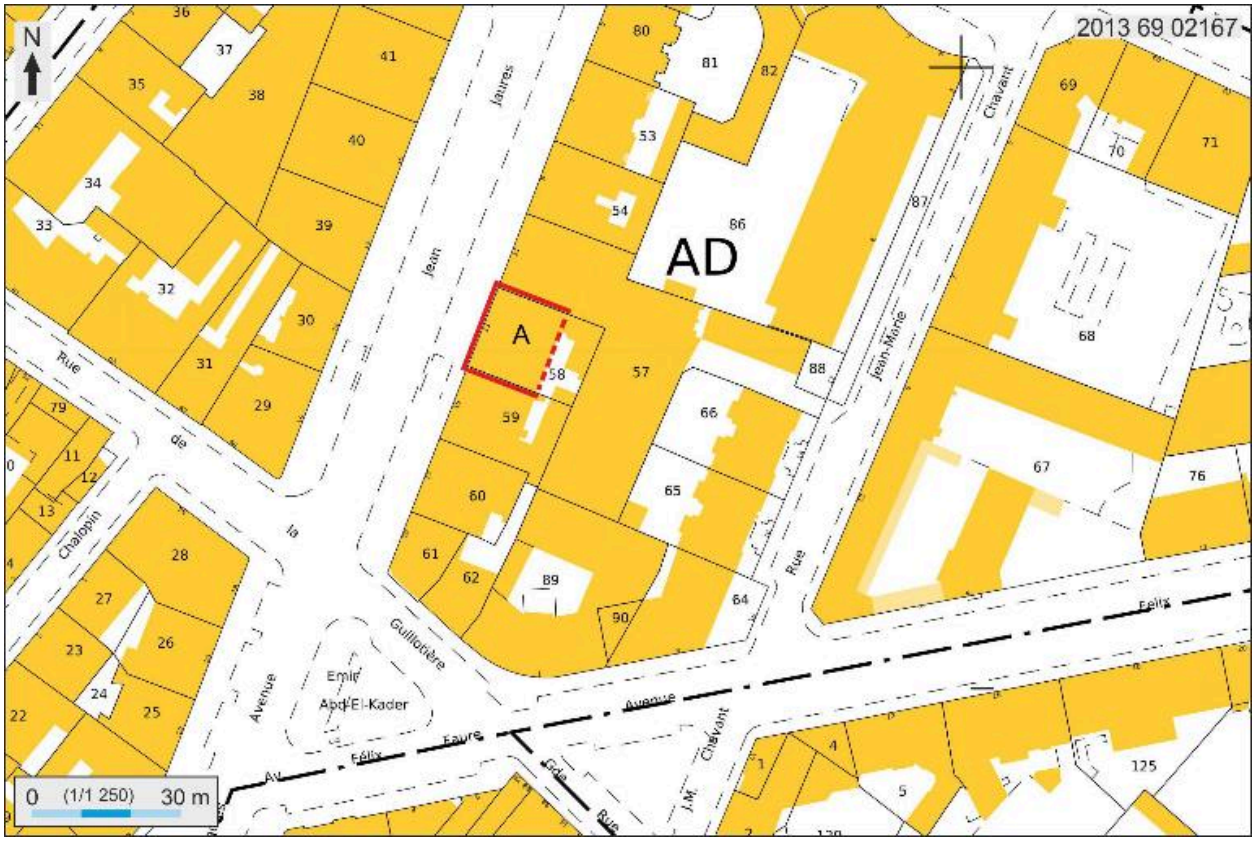

Plan masse et de situation, extrait de http://cadastre.gouv.fr

IVR82_20136902167NUDA
Auteur de l'illustration : André Céréza
Technique de relevé : reprise de fond ; Échelle : 1:1250
© Région Rhône-Alpes, Inventaire général du patrimoine culturel ; © Ministère des finances, CIDF, Service du cadastre
reproduction soumise à autorisation du titulaire des droits d'exploitation

Vue générale

IVR82_20046904372NUCA
Auteur de l'illustration : Maryannick Chalabi
© Région Rhône-Alpes, Inventaire général du patrimoine culturel ; © Ville de Lyon
reproduction soumise à autorisation du titulaire des droits d'exploitation

Vue générale de la porte d'entrée

IVR82_20046904374NUCA
Auteur de l'illustration : Maryannick Chalabi
© Région Rhône-Alpes, Inventaire général du patrimoine culturel ; © Ville de Lyon
reproduction soumise à autorisation du titulaire des droits d'exploitation

Détail de la travée centrale

IVR82_20046904373NUCA
Auteur de l'illustration : Maryannick Chalabi
© Région Rhône-Alpes, Inventaire général du patrimoine culturel ; © Ville de Lyon
reproduction soumise à autorisation du titulaire des droits d'exploitation

Vue du vestibule depuis l'entrée

IVR82_20046904387NUCA
Auteur de l'illustration : Maryannick Chalabi
© Région Rhône-Alpes, Inventaire général du patrimoine culturel ; © Ville de Lyon
reproduction soumise à autorisation du titulaire des droits d'exploitation

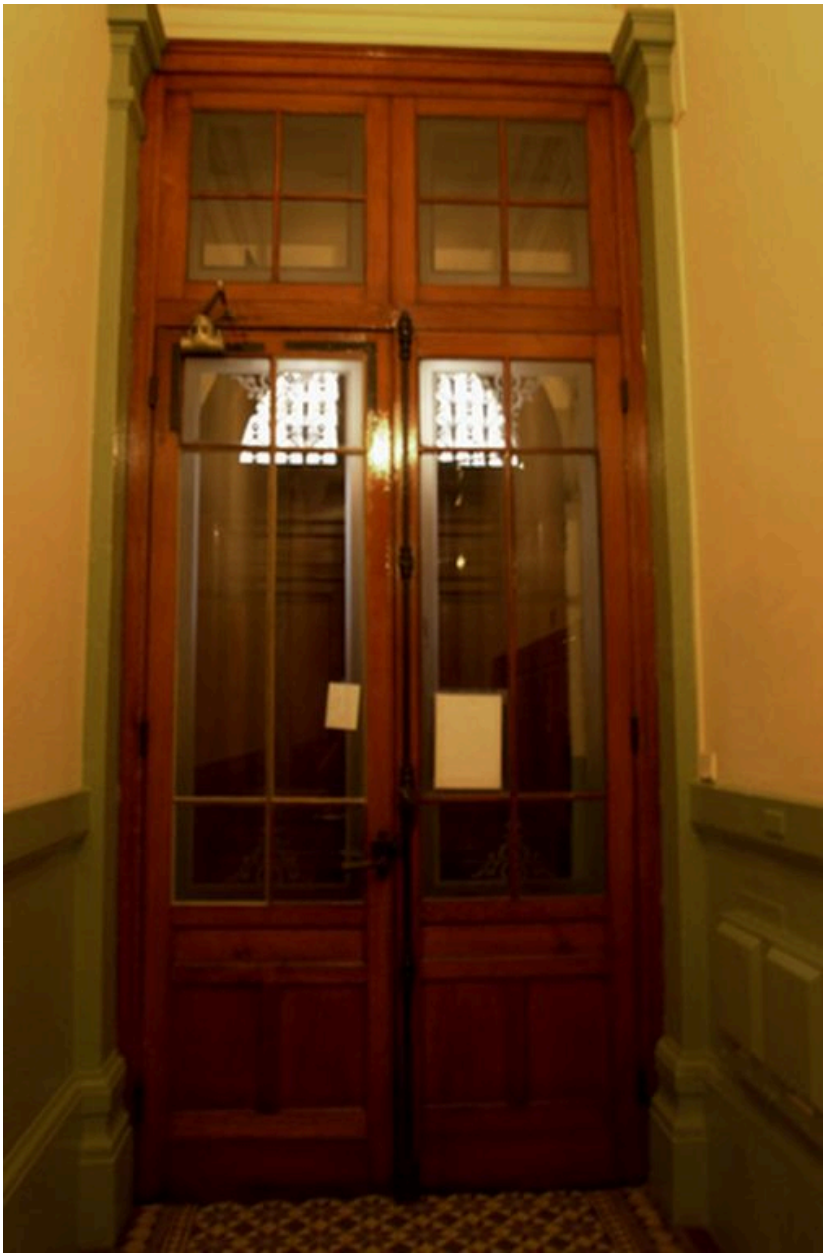

Vue générale de la porte intérieure du vestibule

IVR82_20046904375NUCA
Auteur de l'illustration : Maryannick Chalabi
© Région Rhône-Alpes, Inventaire général du patrimoine culturel ; © Ville de Lyon
reproduction soumise à autorisation du titulaire des droits d'exploitation

Carrelage du vestibule, détail

IVR82_20046904376NUCA
Auteur de l'illustration : Maryannick Chalabi
© Région Rhône-Alpes, Inventaire général du patrimoine culturel ; © Ville de Lyon
reproduction soumise à autorisation du titulaire des droits d'exploitation

Carrelage du vestibule, détail

IVR82_20046904377NUCA
Auteur de l'illustration : Maryannick Chalabi
© Région Rhône-Alpes, Inventaire général du patrimoine culturel ; © Ville de Lyon
reproduction soumise à autorisation du titulaire des droits d'exploitation

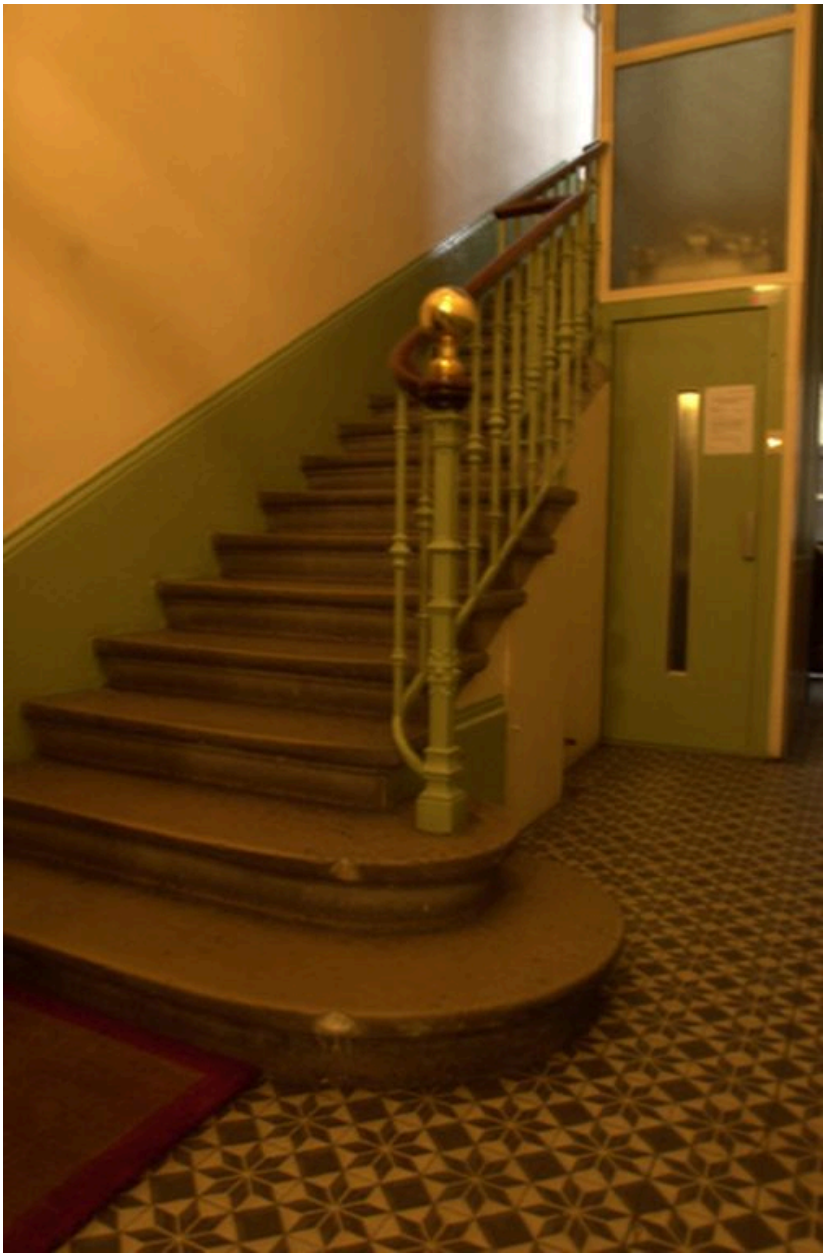

Départ de l'escalier

IVR82_20046904378NUCA
Auteur de l'illustration : Maryannick Chalabi
© Région Rhône-Alpes, Inventaire général du patrimoine culturel ; © Ville de Lyon
reproduction soumise à autorisation du titulaire des droits d'exploitation

Porte pallière du 2e étage

IVR82_20046904386NUCA
Auteur de l'illustration : Maryannick Chalabi
© Région Rhône-Alpes, Inventaire général du patrimoine culturel ; © Ville de Lyon
reproduction soumise à autorisation du titulaire des droits d'exploitation