Rhône-Alpes, Ain
Villeneuve
136 route de Villefranche

Monument aux morts

Références du dossier

Numéro de dossier : IA01000754
Date de l'enquête initiale : 2020
Date(s) de rédaction : 2021
Cadre de l'étude : inventaire topographique Pays d'art et d'histoire de Trévoux Dombes Saône Vallée
Degré d'étude : étudié

Désignation

Dénomination : monument aux morts

Compléments de localisation

Milieu d'implantation : en ville
Références cadastrales : 2017, D, 742

Historique

Le marché de gré à gré est signé entre le maire de Villeneuve, Jean-Baptiste Béroud et le marbrier funéraire farinois Delaye, le 29 novembre 1921. Le procès-verbal de réception définitive est approuvé le 17 novembre 1921. Le monument a coûté 9 650 Frs, il est financé par souscription (5 130 Frs) et un crédit voté au budget municipal de 4 100 Frs, et un budget additionnel de 1 400 Frs. Au total, ce sont 10 630 Frs qui ont été affectés au monument, incluant les frais d'installation et d'inauguration.

Période(s) principale(s) : 2e quart 20e siècle ()
Dates : 1921 (daté par source)
Auteur(s) de l'oeuvre : Claude-Michel Delaye (marbrier, attribution par source)

Description

Le monument est composé de 6 blocs de pierre de Comblanchien ; les lettres sont gravées et dorées. Le monument est cantonné de quatre obus reliés à des montants par une clôture ; les chaînes ont disparu. À proximité a été ajoutée une stèle commémorant les combats d'Afrique du Nord : pierre calcaire aux bords irréguliers, dressée sur une pierre plate.

Eléments descriptifs

Matériau(x) du gros-oeuvre, mise en oeuvre et revêtement : calcaire, pierre de taille

Typologies et état de conservation

État de conservation : bon état

Décor

Techniques : sculpture
Représentations : ornement en forme d'objet, pot à feu, croix de guerre
Précision sur les représentations :

Inscription : VILLENEUVE / A / SES / ENFANTS / MORTS / POUR / LA PATRIE. A gauche : 1914 [3 noms] 1915 [9] 1916 [3]. A gauche : 1916 [6] 1917 [1] 1918 [6] 1919 [2]. Sur la base : à droite :1924 [3 lignes] 1934-1945 [3 noms].

Stèle ajoutée : AUX / ANCIENS / COMBATTANTS / D'AFN / 19 MARS / 1952-1962.

Statut, intérêt et protection

Statut de la propriété : propriété de la commune

Références documentaires

Documents d'archive

- **AD Ain. 2 O Villeneuve 8. Bâtiments et édifices publics. (1866-1933)**
  AD Ain. 2 O Villeneuve 8. **Bâtiments et édifices publics.** Réparation et appropriation de bâtiments communaux (1925-1929, 1931-1933). Construction d'un lavoir avec réservoir, pompe et moteur à pétrole (1900-1906). Construction d'une pompe publique monumentale (1866-1867). Construction du monument aux morts (1921-1922). Appropriation du bureau de poste (1913-1915). Réparations à la mairie et à l'appartement du poids public (1886-1887). (1866-1933).
  AD Ain : 2 O Villeneuve 8

Documents figurés

- **Croquis de l'emplacement du monument de la commune de Villeneuve (AD Ain. 2 O Villeneuve 8)**
  Croquis de l'emplacement du monument de la commune de Villeneuve / [s.n.] [s.d.] [sans échelle] 1 plan, calque (AD Ain. 2 O Villeneuve 8).
  AD Ain : 2 O Villeneuve 8

- **[Monument aux morts : dessin préparatoire] Delaye 1921 (AD Ain. 2 O Villeneuve 8)**
  [Monument aux morts : dessin préparatoire] / Delaye. 25 janvier 1921. [sans échelle]. 1 plan, calque (AD Ain. 2 O Villeneuve 8).
  AD Ain : 2 O Villeneuve 8

- **[Inauguration du monument aux morts] 1921 (AC Villeneuve. SC)**
  [Inauguration du monument aux morts] / [s.n.]. 1921. 1 photogr. n. et b. sous verre et cadre (AC Villeneuve. Sans cote).
  AC Villeneuve : non coté

Bibliographie

- **Richesses touristiques et archéologiques du canton de Saint-Trivier-sur-Moignans. 2000.**
  BERTHET, Jacques, RENOUX, Carine. **Richesses touristiques et archéologiques du canton de Saint-Trivier-sur-Moignans.** Bourg-en-Bresse, 2000.
  p. 265

Illustrations

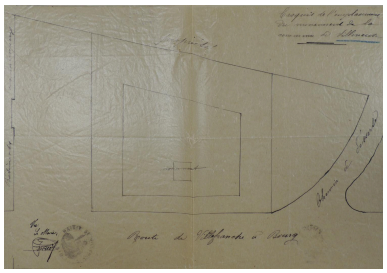

Emplacement du monument aux morts (AD Ain. 2 O Villeneuve 8).
Repro. Elisabeth Dandel
IVR84_20210100092NUCB

Dessin préparatoire, croquis d'élévation (AD Ain. 2 O Villeneuve 8).
Repro. Elisabeth Dandel, Autr. Claude-Michel Delaye
IVR84_20210100093NUCB

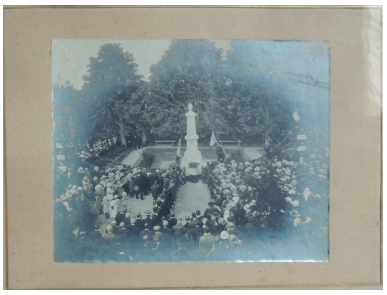

Cérémonie d'inauguration, photographie, 1921 (AC Villeneuve. SC).
Repro. Elisabeth Dandel
IVR84_20210100094NUCA

Vue de trois quarts.
Phot. Elisabeth Dandel
IVR84_20210100095NUCA

Vue de face.
Phot. Elisabeth Dandel
IVR84_20210100096NUCA

Dossiers liés

Dossiers de synthèse :
Présentation de la commune de Villeneuve (IA01000735) Rhône-Alpes, Ain, Villeneuve
Oeuvre(s) contenue(s) :
Oeuvre(s) en rapport :
Village de Villeneuve (IA01000736) Rhône-Alpes, Ain, Villeneuve

Auteur(s) du dossier : Elisabeth Dandel
Copyright(s) : © Région Auvergne-Rhône-Alpes, Inventaire général du patrimoine culturel ; © Communauté de communes Dombes Saône Vallée

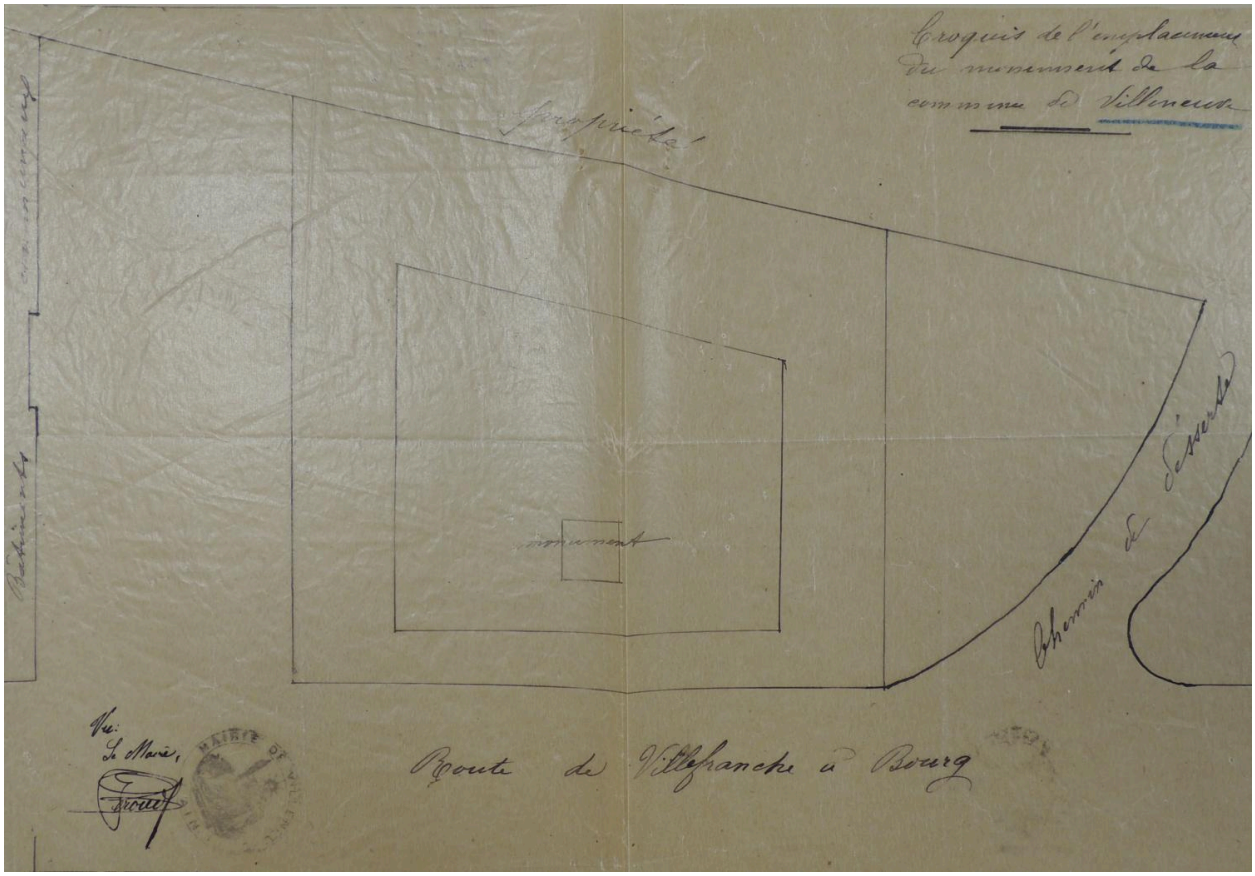

Emplacement du monument aux morts (AD Ain. 2 O Villeneuve 8).

Référence du document reproduit :

- **Croquis de l'emplacement du monument de la commune de Villeneuve (AD Ain. 2 O Villeneuve 8)**
  Croquis de l'emplacement du monument de la commune de Villeneuve / [s.n.] [s.d.] [sans échelle] 1 plan, calque (AD Ain. 2 O Villeneuve 8).
  AD Ain : 2 O Villeneuve 8

IVR84_20210100092NUCB
Auteur de l'illustration (reproduction) : Elisabeth Dandel
Date de prise de vue : 2020
© Archives départementales de l'Ain
reproduction soumise à autorisation du titulaire des droits d'exploitation

Dessin préparatoire, croquis d'élévation (AD Ain. 2 O Villeneuve 8).

Référence du document reproduit :

- **[Monument aux morts : dessin préparatoire] Delaye 1921 (AD Ain. 2 O Villeneuve 8)**
  [Monument aux morts : dessin préparatoire] / Delaye. 25 janvier 1921. [sans échelle]. 1 plan, calque (AD Ain. 2 O Villeneuve 8).
  AD Ain : 2 O Villeneuve 8

IVR84_20210100093NUCB
Auteur de l'illustration (reproduction) : Elisabeth Dandel
Auteur du document reproduit : Claude-Michel Delaye
Date de prise de vue : 2020
© Archives départementales de l'Ain
reproduction soumise à autorisation du titulaire des droits d'exploitation

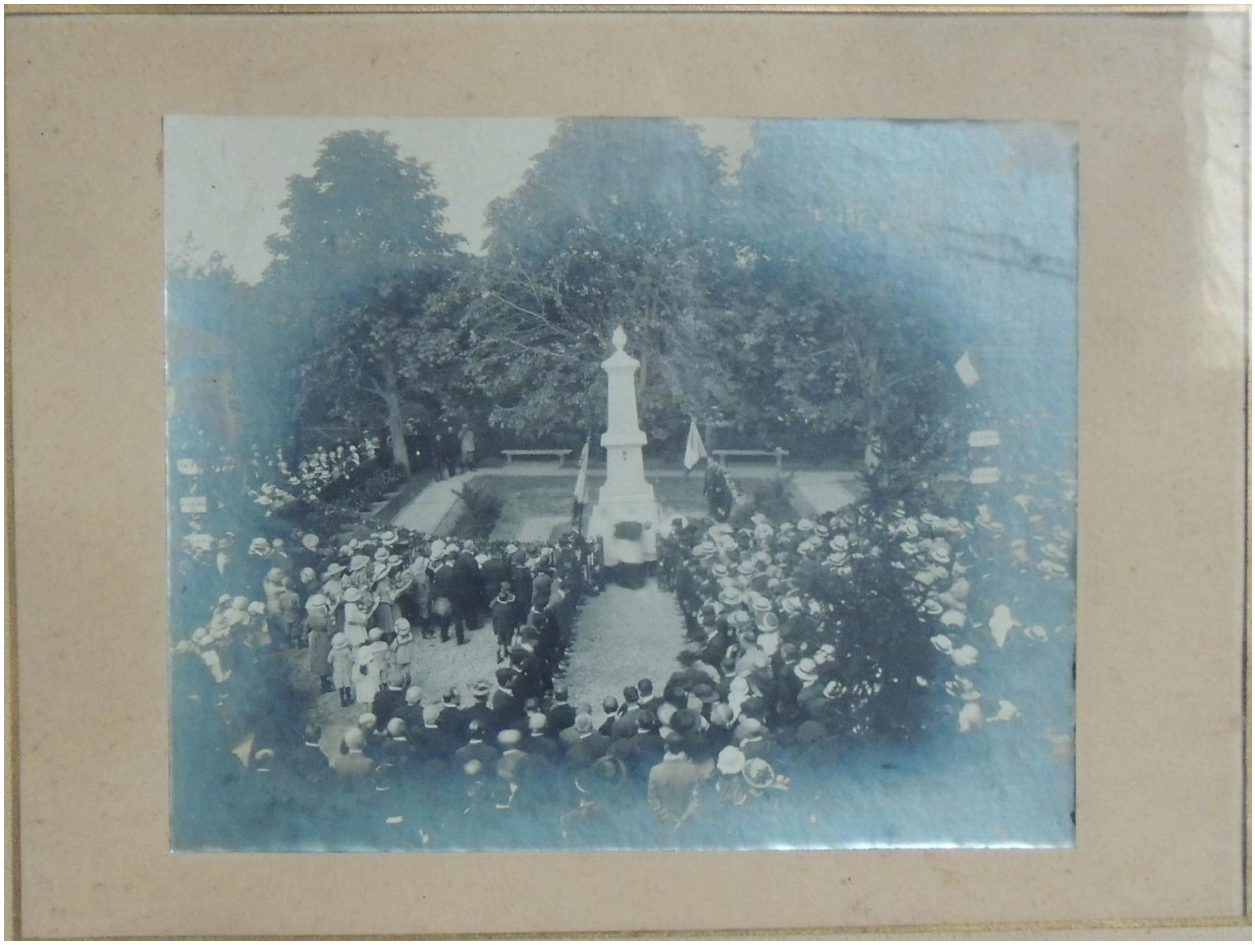

Cérémonie d'inauguration, photographie, 1921 (AC Villeneuve. SC).

Référence du document reproduit :

- **[Inauguration du monument aux morts] 1921 (AC Villeneuve. SC)**
  [Inauguration du monument aux morts] / [s.n.]. 1921. 1 photogr. n. et b. sous verre et cadre (AC Villeneuve. Sans cote).
  AC Villeneuve : non coté

IVR84_20210100094NUCA
Auteur de l'illustration (reproduction) : Elisabeth Dandel
Date de prise de vue : 2020
© Communauté de communes Dombes Saône Vallée
reproduction soumise à autorisation du titulaire des droits d'exploitation

Vue de trois quarts.

IVR84_20210100095NUCA
Auteur de l'illustration : Elisabeth Dandel
Date de prise de vue : 2021
© Communauté de communes Dombes Saône Vallée
reproduction soumise à autorisation du titulaire des droits d'exploitation

Vue de face.

IVR84_20210100096NUCA
Auteur de l'illustration : Elisabeth Dandel
Date de prise de vue : 2021
© Communauté de communes Dombes Saône Vallée
reproduction soumise à autorisation du titulaire des droits d'exploitation