Lyon 7e
la Guillotière
16 avenue Jean-Jaurès

Immeuble

Références du dossier

Numéro de dossier : IA69005011
Date de l'enquête initiale : 2004
Date(s) de rédaction : 2004
Cadre de l'étude : inventaire topographique Inventaire de la Ville de Lyon
Degré d'étude : repéré

Désignation

Dénomination : immeuble
Parties constituantes non étudiées : cour, boutiques

Compléments de localisation

Milieu d'implantation : en ville
Références cadastrales : 1999, AD, 29

Historique

Période(s) principale(s) : 4e quart 19e siècle

Description

Immeuble situé à l'angle de l'avenue Jean-Jaurès et de la grande rue de la Guillotière, comprenant 6 niveaux d'élévation et 9 travées sur l'élévation principale (avenue Jean-Jaurès), 8 sur l'élévation latérale (grande rue d ela Guillotière). Tour d'escalier couverte en tuile, croupe polygonale.

Eléments descriptifs

Matériau(x) de couverture : tuile, ardoise
Étage(s) ou vaisseau(x) : sous-sol, entresol, 3 étages carrés, étage de comble
Élévations extérieures : élévation à travées
Type(s) de couverture : toit à longs pans brisés ; croupe polygonale

Typologies et état de conservation

Typologies : deux corps de bâtiment en L
État de conservation : bon état

Statut, intérêt et protection

Statut de la propriété : propriété privée

Illustrations

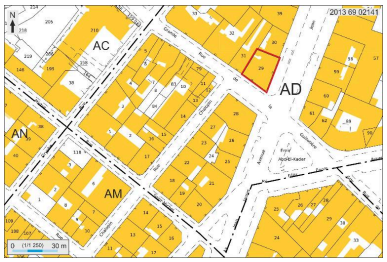

Plan masse et de situation,
extrait de http://cadastre.gouv.fr
Dess. André Céréza
IVR82_20136902141NUDA

Vue générale depuis le sud-est
Phot. Didier Gourbin
IVR82_20066902151V

Vue d'ensemble depuis le sud-est, angle avenue Jean-Jaurès - grande rue de la Guillotière
Phot. Maryannick Chalabi
IVR82_20046904076NUCA

Détail de l'angle avenue Jean-Jaurès - grande rue de la Guillotière
Phot. Maryannick Chalabi
IVR82_20046904077NUCA

Alignement des façades
16-10 avenue Jean-Jaurès
Phot. Maryannick Chalabi
IVR82_20046904163NUCA

Détail des balcons de l'élévation principale
Phot. Maryannick Chalabi
IVR82_20046904078NUCA

Détail des baies de l'entresol
Phot. Maryannick Chalabi
IVR82_20046904079NUCA

Porte d'entrée
Phot. Maryannick Chalabi
IVR82_20046904080NUCA

Elévations postérieures
Phot. Maryannick Chalabi
IVR82_20046904160NUCA

Rupture d'alignement des élévations postérieures des 12-16 avenue Jean-Jaurès
Phot. Maryannick Chalabi
IVR82_20046904683NUCA

Détail des toits depuis le nord-ouest
Phot. Maryannick Chalabi
IVR82_20046904161NUCA

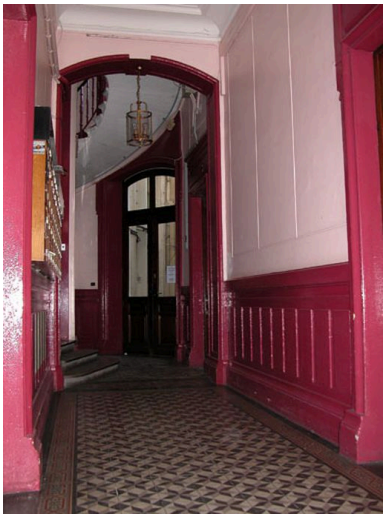

Vue du vestibule depuis l'entrée
Phot. Maryannick Chalabi
IVR82_20046904146NUCA

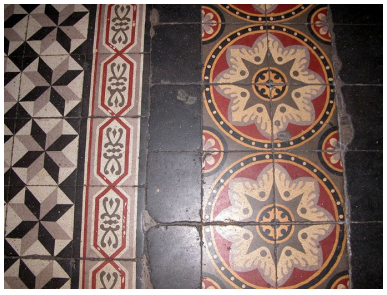

Carrelage en ciment moulé du vestibule
Phot. Maryannick Chalabi
IVR82_20046904157NUCA

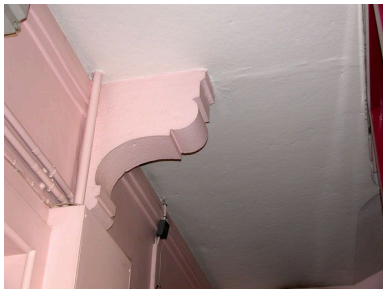

Détail d'une console supportant un palier
Phot. Maryannick Chalabi
IVR82_20046904158NUCA

Vue de la conciergerie dans la cour

Phot. Maryannick Chalabi
IVR82_20046904159NUCA

Dossiers liés

Dossiers de synthèse :
Présentation du secteur d'étude Lyon Guillotière (IA69005009) Rhône-Alpes, Rhône, Lyon 7e, la Guillotière
Immeubles du secteur d'étude La Guillotière (IA69005010) Lyon 7e, la Guillotière
Oeuvre(s) contenue(s) :

Auteur(s) du dossier : Maryannick Chalabi
Copyright(s) : © Région Rhône-Alpes, Inventaire général du patrimoine culturel ; © Ville de Lyon

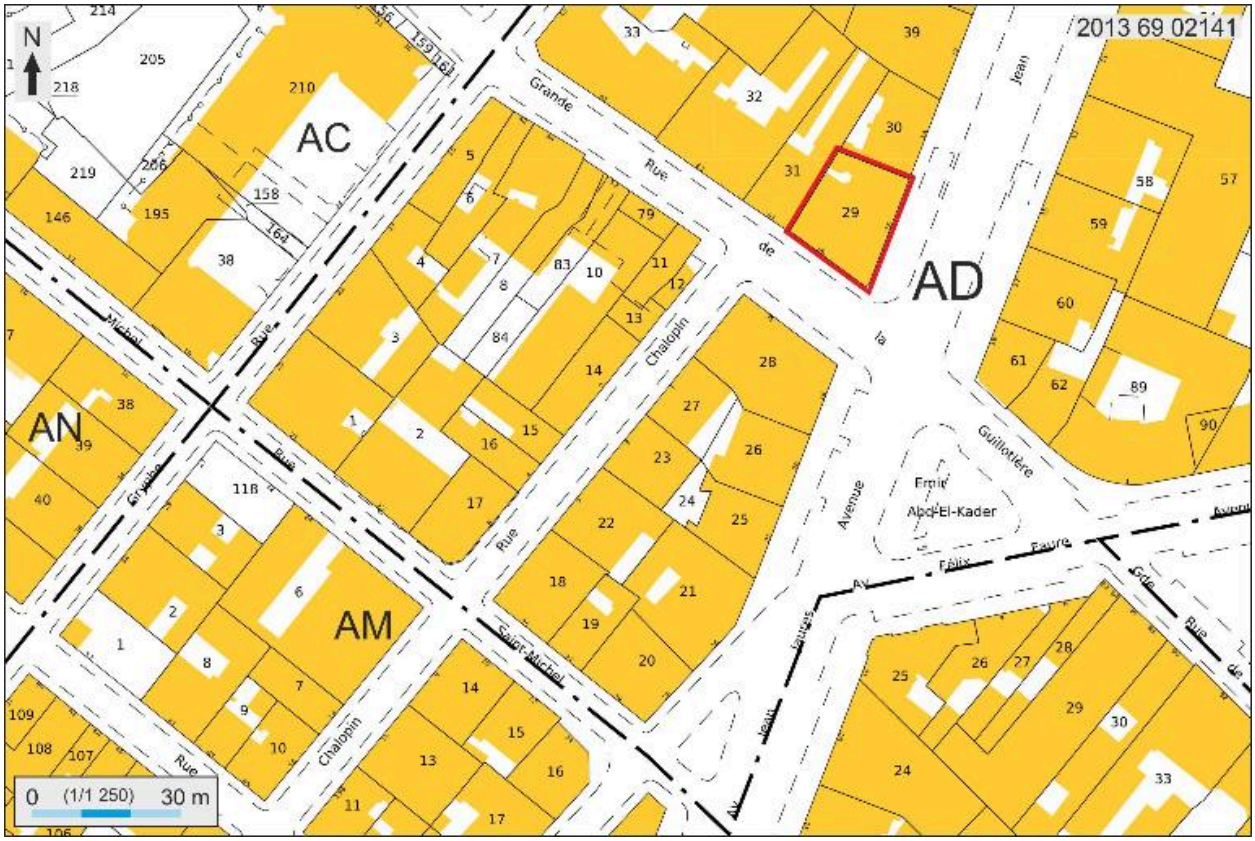

Plan masse et de situation, extrait de http://cadastre.gouv.fr

IVR82_20136902141NUDA
Auteur de l'illustration : André Céréza
Technique de relevé : reprise de fond ; Échelle : 1:1250
© Région Rhône-Alpes, Inventaire général du patrimoine culturel ; © Ministère des finances, CIDF, Service du cadastre
reproduction soumise à autorisation du titulaire des droits d'exploitation

Vue générale depuis le sud-est

IVR82_20066902151V
Auteur de l'illustration : Didier Gourbin
© Région Rhône-Alpes, Inventaire général du patrimoine culturel ; © Ville de Lyon
reproduction soumise à autorisation du titulaire des droits d'exploitation

Vue d'ensemble depuis le sud-est, angle avenue Jean-Jaurès - grande rue de la Guillotière

IVR82_20046904076NUCA
Auteur de l'illustration : Maryannick Chalabi
© Région Rhône-Alpes, Inventaire général du patrimoine culturel ; © Ville de Lyon
reproduction soumise à autorisation du titulaire des droits d'exploitation

Détail de l'angle avenue Jean-Jaurès - grande rue de la Guillotière

IVR82_20046904077NUCA
Auteur de l'illustration : Maryannick Chalabi
© Région Rhône-Alpes, Inventaire général du patrimoine culturel ; © Ville de Lyon
reproduction soumise à autorisation du titulaire des droits d'exploitation

Alignement des façades 16-10 avenue Jean-Jaurès

IVR82_20046904163NUCA
Auteur de l'illustration : Maryannick Chalabi
© Région Rhône-Alpes, Inventaire général du patrimoine culturel ; © Ville de Lyon
reproduction soumise à autorisation du titulaire des droits d'exploitation

Détail des balcons de l'élévation principale

IVR82_20046904078NUCA
Auteur de l'illustration : Maryannick Chalabi
© Région Rhône-Alpes, Inventaire général du patrimoine culturel ; © Ville de Lyon
reproduction soumise à autorisation du titulaire des droits d'exploitation

Détail des baies de l'entresol

IVR82_20046904079NUCA
Auteur de l'illustration : Maryannick Chalabi
© Région Rhône-Alpes, Inventaire général du patrimoine culturel ; © Ville de Lyon
reproduction soumise à autorisation du titulaire des droits d'exploitation

Porte d'entrée

IVR82_20046904080NUCA
Auteur de l'illustration : Maryannick Chalabi
© Région Rhône-Alpes, Inventaire général du patrimoine culturel ; © Ville de Lyon
reproduction soumise à autorisation du titulaire des droits d'exploitation

Elévations postérieures

IVR82_20046904160NUCA
Auteur de l'illustration : Maryannick Chalabi
© Région Rhône-Alpes, Inventaire général du patrimoine culturel ; © Ville de Lyon
reproduction soumise à autorisation du titulaire des droits d'exploitation

Rupture d'alignement des élévations postérieures des 12-16 avenue Jean-Jaurès

IVR82_20046904683NUCA
Auteur de l'illustration : Maryannick Chalabi
© Région Rhône-Alpes, Inventaire général du patrimoine culturel ; © Ville de Lyon
reproduction soumise à autorisation du titulaire des droits d'exploitation

Détail des toits depuis le nord-ouest

IVR82_20046904161NUCA
Auteur de l'illustration : Maryannick Chalabi
© Région Rhône-Alpes, Inventaire général du patrimoine culturel ; © Ville de Lyon
reproduction soumise à autorisation du titulaire des droits d'exploitation

Vue du vestibule depuis l'entrée

IVR82_20046904146NUCA
Auteur de l'illustration : Maryannick Chalabi
© Région Rhône-Alpes, Inventaire général du patrimoine culturel ; © Ville de Lyon
reproduction soumise à autorisation du titulaire des droits d'exploitation

Carrelage en ciment moulé du vestibule

IVR82_20046904157NUCA
Auteur de l'illustration : Maryannick Chalabi
© Région Rhône-Alpes, Inventaire général du patrimoine culturel ; © Ville de Lyon
reproduction soumise à autorisation du titulaire des droits d'exploitation

Détail d'une console supportant un palier

IVR82_20046904158NUCA
Auteur de l'illustration : Maryannick Chalabi
© Région Rhône-Alpes, Inventaire général du patrimoine culturel ; © Ville de Lyon
reproduction soumise à autorisation du titulaire des droits d'exploitation

Vue de la conciergerie dans la cour

IVR82_20046904159NUCA
Auteur de l'illustration : Maryannick Chalabi
© Région Rhône-Alpes, Inventaire général du patrimoine culturel ; © Ville de Lyon
reproduction soumise à autorisation du titulaire des droits d'exploitation