



Auvergne, Haute-Loire
Retournac
église paroissiale Saint-Jean-Baptiste

chasuble, étole, manipule : ornement rouge n°2

Références du dossier

Numéro de dossier : IM43000879

Date de l'enquête initiale : 2017

Date(s) de rédaction : 2017

Cadre de l'étude : enquête thématique régionale tissus et ornements liturgiques en Auvergne

Degré d'étude : étudié

Désignation

Dénomination : chasuble, étole, manipule

Précision sur la dénomination : ornement rouge

Compléments de localisation

Historique

Période(s) principale(s) : limite 19e siècle 20e siècle (?)

Description

Le tissu de fond est un satin, liseré (blanc), broché de trames polychromes et ondé soie. Un galon tissé matérialise les orfrois et souligne le tour de la chasuble.

Éléments descriptifs

Catégorie(s) technique(s) : tissu

Matériaux : soie (trame) : liseré, broché ; soie (chaîne)

Mesures : h : 109 (= chasuble)la : 69 (= chasuble)h : 122 (= étole)la : 25 (= étole)h : 50 (= manipule)la : 22,5 (= manipule)

Représentations :
fleur, bouquet

L'ornementation est à méandres de tiges épineuses à fleurs et bouquets polychromes. Le galon est rouge et blanc à motifs géométriques.

Statut, intérêt et protection

Statut de la propriété : propriété de la commune

Illustrations

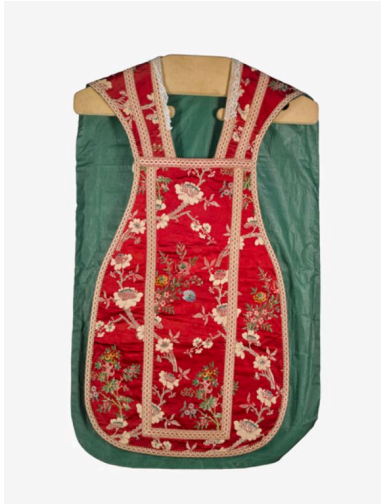

vue générale du devant de la chasuble
Phot. Christian Parisey
IVR84_20174300076NUC4A



vue générale du dos de la chasuble
Phot. Christian Parisey
IVR84_20174300077NUC4A



vue générale de l'étole et du manipule
Phot. Christian Parisey
IVR84_20174300085NUC4A

Dossiers liés

Édifice : église paroissiale Saint-Jean-Baptiste (IA43000651) Auvergne, Haute-Loire, Retournac

Auteur(s) du dossier : Maryse Durin-Tercelin

Copyright(s) : © Région Auvergne-Rhône-Alpes, Inventaire général du patrimoine culturel

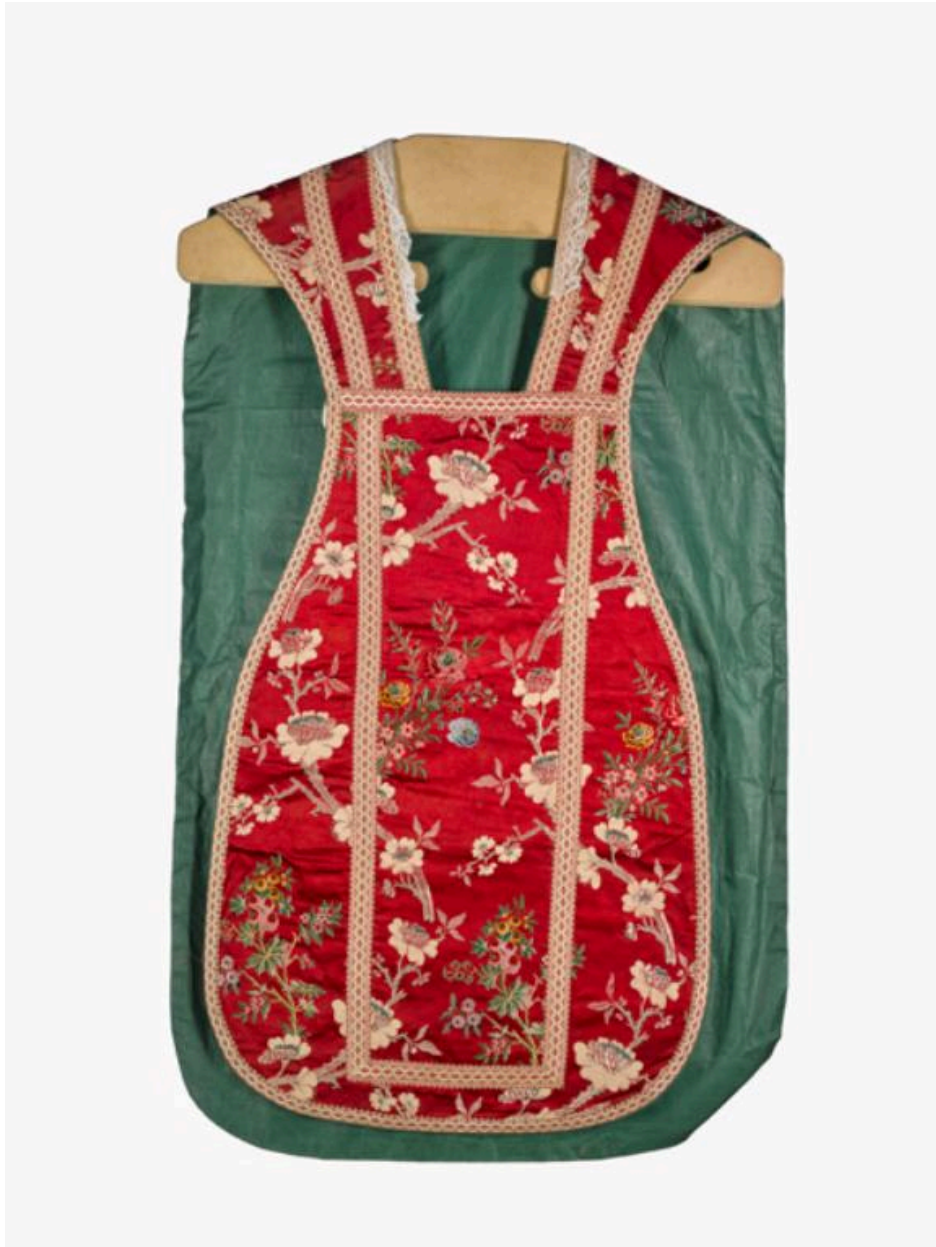

vue générale du devant de la chasuble

IVR84_20174300076NUC4A

Auteur de l'illustration : Christian Parisey

© Région Auvergne-Rhône-Alpes, Inventaire général du patrimoine culturel, ADAGP
communication libre, reproduction soumise à autorisation



vue générale du dos de la chasuble

IVR84_20174300077NUC4A

Auteur de l'illustration : Christian Parisey

© Région Auvergne-Rhône-Alpes, Inventaire général du patrimoine culturel, ADAGP
communication libre, reproduction soumise à autorisation



vue générale de l'étole et du manipule

IVR84_20174300085NUC4A

Auteur de l'illustration : Christian Parisey

© Région Auvergne-Rhône-Alpes, Inventaire général du patrimoine culturel, ADAGP
communication libre, reproduction soumise à autorisation