Rhône-Alpes, Ain
Frans
chemin du Creuzat

Mairie, Ecole

Références du dossier

Numéro de dossier : IA01000098
Date de l'enquête initiale : 1987
Date(s) de rédaction : 1995
Cadre de l'étude : inventaire topographique
Degré d'étude : étudié

Désignation

Dénomination : mairie, école
Destinations successives : maison

Compléments de localisation

Milieu d'implantation : en village
Références cadastrales : . 1823 A 344, 344 BIS ; 1984, D, 49

Historique

En 1862, la commune achète la partie sur rue d'une ancienne ferme à cour fermée ainsi qu'une parcelle de terrain attenante afin d'y établir la mairie école avec jardin (pour servir de leçons pratiques d'arboriculture et d'horticulture) ; profondément remanié sur des plans dressés par l'agent voyer de l'arrondissement de Trévoux, carrez, cet édifice comprend alors : une salle du conseil municipal, une salle de classe pour garçons et une pour filles, trois logements : celui de l'instituteur, de l'institutrice et du garde champêtre ; depuis 1951, date du transfère de la mairie école dans de nouveaux bâtiments, cet édifice est devenu maison d'habitation

Période(s) principale(s) : 3e quart 19e siècle
Dates : 1862 (daté par source)
Auteur(s) de l'oeuvre : Carrez (agent voyer, attribution par source)

Description

Mairie école avec solins en calcaire, murs en pisé crépis ; plan en L ; toits à longs pans raccordés par une noue

Eléments descriptifs

Matériau(x) du gros-oeuvre, mise en oeuvre et revêtement : calcaire ; pisé ; enduit
Matériau(x) de couverture : tuile creuse
Plan : plan régulier en L
Étage(s) ou vaisseau(x) : 1 étage carré
Élévations extérieures : élévation à travées
Type(s) de couverture : toit à longs pans ; noue
Escaliers : escalier de distribution : escalier tournant ; escalier de distribution : escalier tournant à retours avec jour, en maçonnerie, suspendu

Statut, intérêt et protection

Statut de la propriété : propriété privée

Références documentaires

Liens web

- http://www.patrimoine.rhonealpes.fr/DOSSNUM/TREVOUX/ia01000098/index.htm : http://www.patrimoine.rhonealpes.fr/DOSSNUM/TREVOUX/ia01000098/index.htm

Illustrations

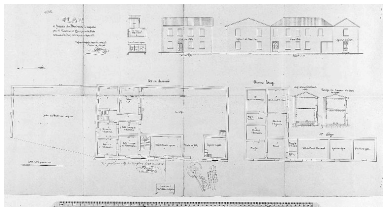

Plan et façades des bâtiments à acquérir par la commune de Frans pour les Ecoles... par Carrés, 1862. Repro. Jean-Marie Refflé
IVR82_19870100709P

Auteur(s) du dossier : Simone Hartmann-Nussbaum
Copyright(s) : © Région Rhône-Alpes, Inventaire général du patrimoine culturel

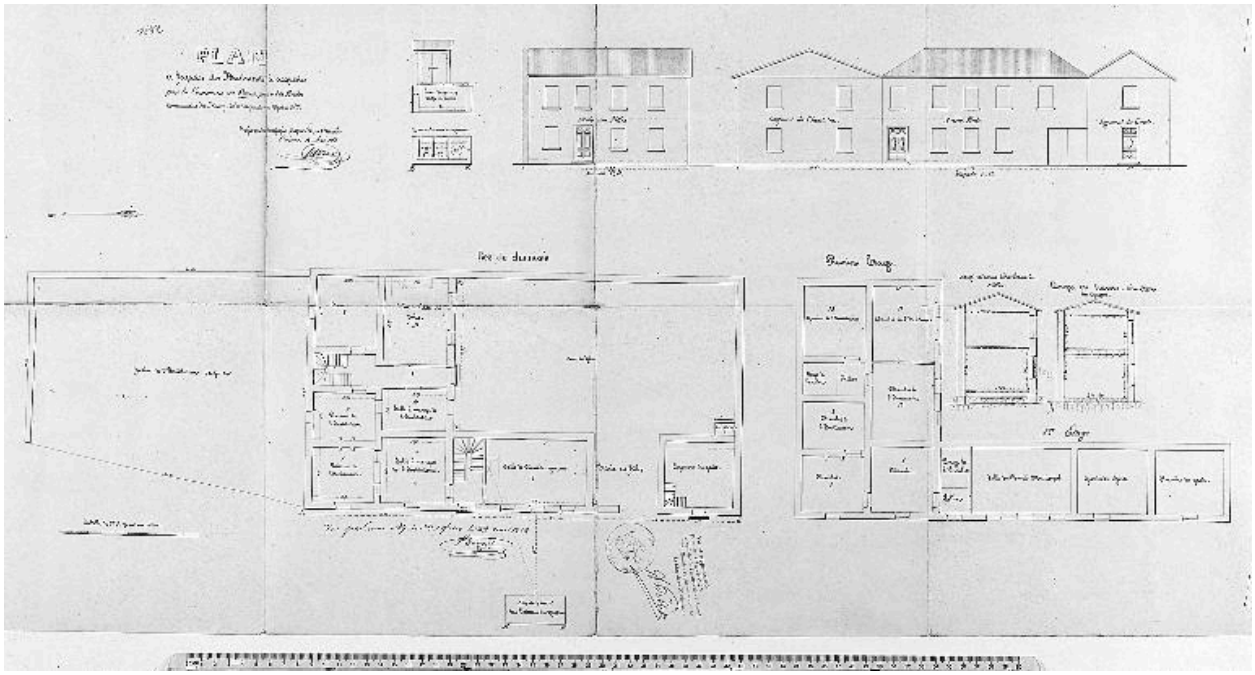

Plan et façades des bâtiments à acquérir par la commune de Frans pour les Ecoles... par Carrés, 1862.

Référence du document reproduit :

- **Plan et façades des bâtiments à acquérir par la commune de Frans pour les Ecoles. par Carrés, 1862.**
  Plan et façades des bâtiments à acquérir par la commune de Frans pour les Ecoles. par Carrés, 1862. (A.D. de l'Ain, série O).

IVR82_19870100709P
Auteur de l'illustration (reproduction) : Jean-Marie Refflé
© Région Rhône-Alpes, Inventaire général du patrimoine culturel
reproduction soumise à autorisation du titulaire des droits d'exploitation