



Rhône-Alpes, Drôme
Barret-de-Lioure
les Estourailles

Cabane n° 8

Références du dossier

Numéro de dossier : IA26000498

Date de l'enquête initiale : 2016

Date(s) de rédaction : 2016

Cadre de l'étude : inventaire topographique Inventaire du Parc naturel régional des Baronnies provençales

Degré d'étude : étudié

Désignation

Dénomination : cabane

Compléments de localisation

Milieu d'implantation : isolé

Références cadastrales : 1987, G, non cadastré (306) ; 2016, G, non cadastré (306)

Historique

Cette cabane ne figure pas sur les plans cadastraux. La matrice cadastrale de 1824 indique que cet emplacement est occupé par une « *terre labourable* », et nomme ce quartier « *La Pierrière* ».

La construction de cette cabane ne semble pas antérieure à la première moitié du 19^e siècle.

Période(s) principale(s) : 1^{ère} moitié 19^e siècle

Description

Cette cabane est située au bord d'un ancien chemin rural, au niveau du franchissement d'un petit ravin sec. Elle est installée dans un environnement d'anciennes terrasses agricoles abandonnées, à une altitude d'environ 1030 mètres. Elle est adossée à la roche, et elle comporte un unique étage de soubassement. Cette petite pièce est de plan carré, et elle est accessible par une porte piétonne basse, qui possède un linteau monoxyle, et dont l'embrasure est façonnée au mortier de gypse.

La cabane est construite en maçonnerie de moellons calcaires. La charpente est à chevrons sur panne faîtière unique, et le toit en bâtière est couvert en lauze calcaire.

Éléments descriptifs

Matériau(x) du gros-oeuvre, mise en oeuvre et revêtement : calcaire, pierre sèche

Matériau(x) de couverture : calcaire en couverture

Étage(s) ou vaisseau(x) : étage de soubassement

Type(s) de couverture : toit en bâtière

Escaliers :

Typologies et état de conservation

État de conservation : vestiges

Statut, intérêt et protection

Statut de la propriété : propriété privée

Illustrations

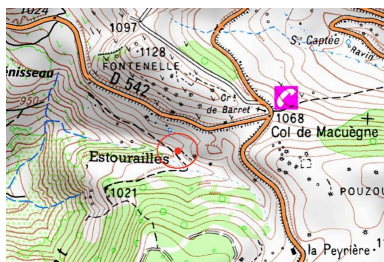

Localisation sur la carte
IGN au 1/25 000e.
Phot. Alexei Laurent
IVR84_20162601238NUDA

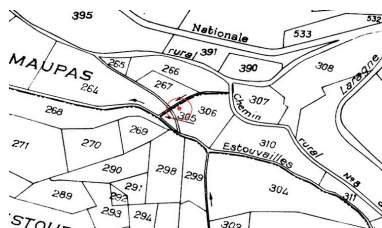

Localisation sur le
plan cadastral de 2016.
Phot. Alexei Laurent
IVR84_20162601239NUDA



Vue de situation prise du nord-ouest.
Phot. Alexei Laurent
IVR84_20162601233NUCA



Vue d'ensemble prise du sud-ouest.
Phot. Alexei Laurent
IVR84_20162601234NUCA



Vue d'ensemble prise du sud-ouest.
Phot. Alexei Laurent
IVR84_20162601235NUCA



Couvrement : panne,
chevrons et lauze.
Phot. Alexei Laurent
IVR84_20162601236NUCA



Couverture en lauze.
Phot. Alexei Laurent
IVR84_20162601237NUCA

Dossiers liés

Dossiers de synthèse :

Présentation de la commune de Barret-de-Lioure (IA26000445) Rhône-Alpes, Drôme, Barret-de-Lioure
Les cabanes de Barret-de-Lioure (IA26000499) Rhône-Alpes, Drôme, Barret-de-Lioure

Oeuvre(s) contenue(s) :

Auteur(s) du dossier : Alexei Laurent

Copyright(s) : © Parc naturel régional des Baronnies provençales ; © Région Auvergne-Rhône-Alpes, Inventaire général du patrimoine culturel

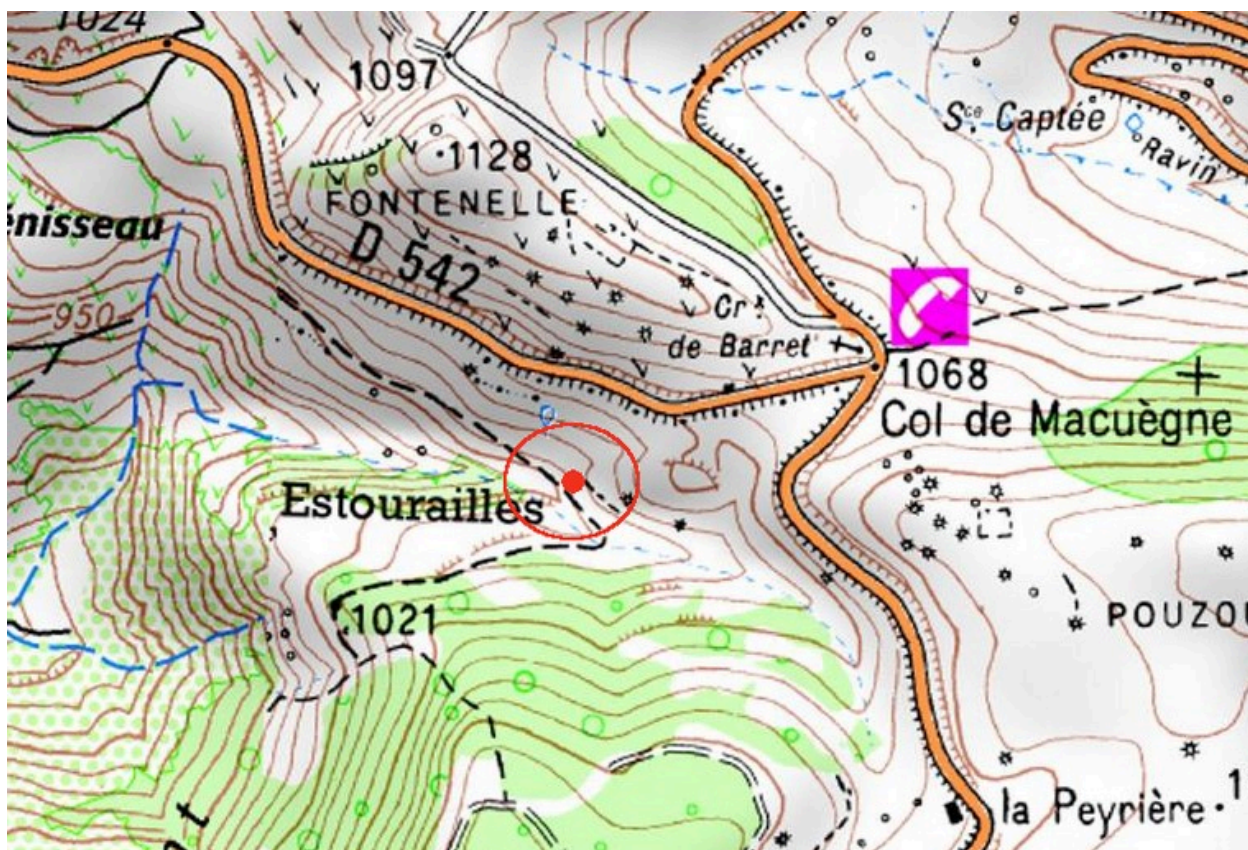

Localisation sur la carte IGN au 1/25 000e.

IVR84_20162601238NUDA

Auteur de l'illustration : Alexei Laurent

Date de prise de vue : 2016

© Parc naturel régional des Baronnies provençales ; © Région Auvergne-Rhône-Alpes, Inventaire général du patrimoine culturel

reproduction soumise à autorisation du titulaire des droits d'exploitation

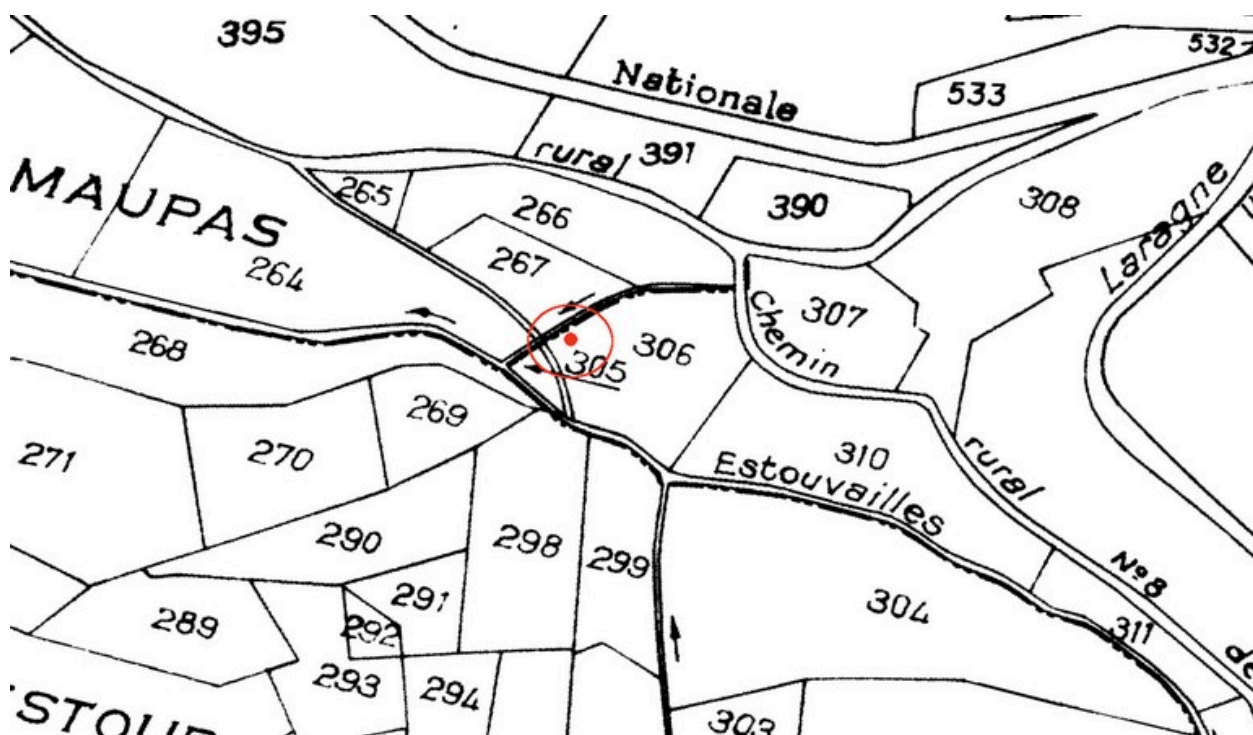

Localisation sur le plan cadastral de 2016.

IVR84_20162601239NUDA

Auteur de l'illustration : Alexei Laurent

Date de prise de vue : 2016

© Parc naturel régional des Baronnies provençales ; © Région Auvergne-Rhône-Alpes, Inventaire général du patrimoine culturel

reproduction soumise à autorisation du titulaire des droits d'exploitation



Vue de situation prise du nord-ouest.

IVR84_20162601233NUCA

Auteur de l'illustration : Alexeï Laurent

Date de prise de vue : 2016

© Parc naturel régional des Baronnies provençales ; © Région Auvergne-Rhône-Alpes, Inventaire général du patrimoine culturel

reproduction soumise à autorisation du titulaire des droits d'exploitation



Vue d'ensemble prise du sud-ouest.

IVR84_20162601234NUCA

Auteur de l'illustration : Alexeï Laurent

Date de prise de vue : 2016

© Parc naturel régional des Baronnies provençales ; © Région Auvergne-Rhône-Alpes, Inventaire général du patrimoine culturel

reproduction soumise à autorisation du titulaire des droits d'exploitation



Vue d'ensemble prise du sud-ouest.

IVR84_20162601235NUCA

Auteur de l'illustration : Alexeï Laurent

Date de prise de vue : 2016

© Parc naturel régional des Baronnies provençales ; © Région Auvergne-Rhône-Alpes, Inventaire général du patrimoine culturel

reproduction soumise à autorisation du titulaire des droits d'exploitation



Couvrement : panne, chevrons et lauze.

IVR84_20162601236NUCA

Auteur de l'illustration : Alexeï Laurent

Date de prise de vue : 2016

© Parc naturel régional des Baronnies provençales ; © Région Auvergne-Rhône-Alpes, Inventaire général du patrimoine culturel

reproduction soumise à autorisation du titulaire des droits d'exploitation



Couverture en lauze.

IVR84_20162601237NUCA

Auteur de l'illustration : Alexeï Laurent

Date de prise de vue : 2016

© Parc naturel régional des Baronnies provençales ; © Région Auvergne-Rhône-Alpes, Inventaire général du patrimoine culturel

reproduction soumise à autorisation du titulaire des droits d'exploitation