



Lyon 7e
la Guillotière
189 grande rue de la Guillotière

Immeuble

Références du dossier

Numéro de dossier : IA69005440
Date de l'enquête initiale : 2008
Date(s) de rédaction : 2008
Cadre de l'étude : inventaire topographique Inventaire de la Ville de Lyon
Degré d'étude : repéré

Désignation

Dénomination : immeuble
Parties constituantes non étudiées : cour, restaurant

Compléments de localisation

Milieu d'implantation : en ville
Références cadastrales : 1999. AH 8 partie sud, 35

Historique

Période(s) principale(s) : milieu 19e siècle

Description

Immeuble comprenant deux corps de bâtiment, juxtaposés l'un derrière l'autre. Le rez-de-chaussée du bâtiment sur rue est entièrement occupé par le restaurant, et par un passage couvert ouvert sur la droite, donnant accès à une cour (commune avec l'immeuble voisin 191 et avec une maison en fond de cour) qui a conservé son pavage. Le corps de bâtiment arrière présente un mur pignon en façade sur la cour. L'entrée du bâtiment ainsi que les baies de façade éclairant l'escalier sont en plein-cintre. Le corps de passage sur rue conserve une corniche en bois à modillons, et une élévation postérieure en pan de bois

Éléments descriptifs

Matériau(x) de couverture : tuile plate mécanique
Étage(s) ou vaisseau(x) : sous-sol, 2 étages carrés
Élévations extérieures : élévation à travées
Type(s) de couverture : toit à deux pans
Escaliers : escalier dans-oeuvre : escalier tournant à retours avec jour, en maçonnerie

Typologies et état de conservation

Typologies : un corps de bâtiment

Statut, intérêt et protection

Restaurant Snack Pizza le Stalingrad
Statut de la propriété : propriété privée

Illustrations

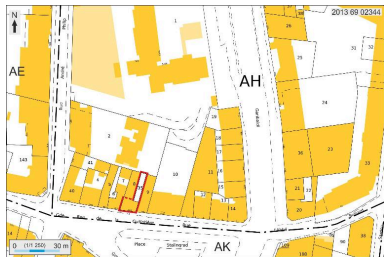

Plan masse et de situation,
extrait de <http://cadastre.gouv.fr>
Dess. André Céréza
IVR82_20136902344NUDA



Élévation principale
depuis le sud-ouest
Phot. Maryannick Chalabi
IVR82_20086900702NUCA



Entrée du passage couvert
Phot. Maryannick Chalabi
IVR82_20086900704NUCA



Vue de l'élévation postérieure
du corps de passage
Phot. Maryannick Chalabi
IVR82_20086900705NUCA

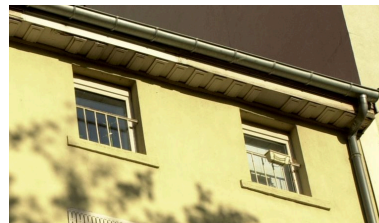

Détail de la corniche à modillons
de l'élévation principale
Phot. Maryannick Chalabi
IVR82_20086900703NUCA



Vue d'ensemble du corps de
bâtiment arrière depuis l'est
Phot. Maryannick Chalabi
IVR82_20086900674NUCA



Elévation du corps de bâtiment sur cour, avec entrée de l'immeuble
Phot. Maryannick Chalabi
IVR82_20086900706NUCA



Le pavage de la cour commune
Phot. Maryannick Chalabi
IVR82_20086900707NUCA



Vue d'une baie de la cage d'escalier
Phot. Maryannick Chalabi
IVR82_20086900708NUCA



Vue de la dernière volée de l'escalier
Phot. Maryannick Chalabi
IVR82_20086900709NUCA

Dossiers liés

Dossiers de synthèse :

Présentation du secteur d'étude Lyon Guillotière (IA69005009) Rhône-Alpes, Rhône, Lyon 7e, la Guillotière
Immeubles du secteur d'étude La Guillotière (IA69005010) Lyon 7e, la Guillotière

Oeuvre(s) contenue(s) :

Oeuvre(s) en rapport :

Grande rue de la Guillotière (IA69005036) Rhône-Alpes, Rhône, Lyon 7e, la Guillotière, grande rue de la Guillotière
Îlot Grande rue de la Guillotière, Abbé-Boisard, Garibaldi, Gambetta, André-Philip, Rachais (IA69006978) Rhône-Alpes, Rhône, Lyon 7e, la Guillotière, grande rue de la Guillotière , rue Abbé-boisard , rue Garibaldi , cours Gambetta , rue André-Philip , rue Rachais

Auteur(s) du dossier : Maryannick Chalabi, Catherine Guégan

Copyright(s) : © Région Rhône-Alpes, Inventaire général du patrimoine culturel ; © Ville de Lyon

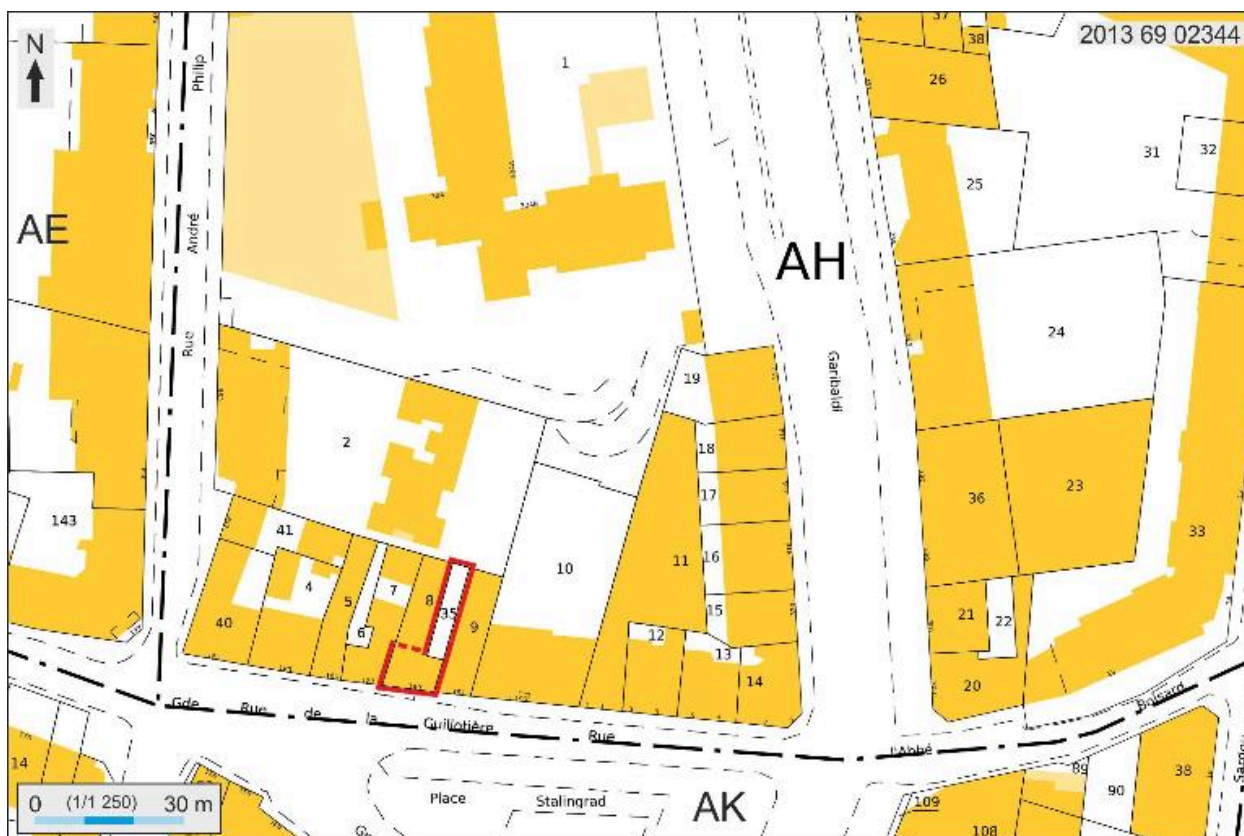

Plan masse et de situation, extrait de <http://cadastre.gouv.fr>

IVR82_20136902344NUDA

Auteur de l'illustration : André Céréza

Date de prise de vue : 2013

© Région Rhône-Alpes, Inventaire général du patrimoine culturel ; © Ministère des finances, CIDF, Service du cadastre
reproduction soumise à autorisation du titulaire des droits d'exploitation



Elévation principale depuis le sud-ouest

IVR82_20086900702NUCA

Auteur de l'illustration : Maryannick Chalabi

Date de prise de vue : 2007

© Région Rhône-Alpes, Inventaire général du patrimoine culturel ; © Ville de Lyon
reproduction soumise à autorisation du titulaire des droits d'exploitation



Détail de la corniche à modillons de l'élévation principale

IVR82_20086900703NUCA

Auteur de l'illustration : Maryannick Chalabi

Date de prise de vue : 2007

© Région Rhône-Alpes, Inventaire général du patrimoine culturel ; © Ville de Lyon
reproduction soumise à autorisation du titulaire des droits d'exploitation



Entrée du passage couvert

IVR82_20086900704NUCA

Auteur de l'illustration : Maryannick Chalabi

Date de prise de vue : 2007

© Région Rhône-Alpes, Inventaire général du patrimoine culturel ; © Ville de Lyon
reproduction soumise à autorisation du titulaire des droits d'exploitation



Vue de l'élévation postérieure du corps de passage

IVR82_20086900705NUCA

Auteur de l'illustration : Maryannick Chalabi

Date de prise de vue : 2007

© Région Rhône-Alpes, Inventaire général du patrimoine culturel ; © Ville de Lyon
reproduction soumise à autorisation du titulaire des droits d'exploitation



Vue d'ensemble du corps de bâtiment arrière depuis l'est

IVR82_20086900674NUCA

Auteur de l'illustration : Maryannick Chalabi

Date de prise de vue : 2007

© Région Rhône-Alpes, Inventaire général du patrimoine culturel ; © Ville de Lyon
reproduction soumise à autorisation du titulaire des droits d'exploitation



Elévation du corps de bâtiment sur cour, avec entrée de l'immeuble

IVR82_20086900706NUCA

Auteur de l'illustration : Maryannick Chalabi

Date de prise de vue : 2007

© Région Rhône-Alpes, Inventaire général du patrimoine culturel ; © Ville de Lyon
reproduction soumise à autorisation du titulaire des droits d'exploitation



Le pavage de la cour commune

IVR82_20086900707NUCA

Auteur de l'illustration : Maryannick Chalabi

Date de prise de vue : 2007

© Région Rhône-Alpes, Inventaire général du patrimoine culturel ; © Ville de Lyon
reproduction soumise à autorisation du titulaire des droits d'exploitation



Vue d'une baie de la cage d'escalier

IVR82_20086900708NUCA

Auteur de l'illustration : Maryannick Chalabi

Date de prise de vue : 2007

© Région Rhône-Alpes, Inventaire général du patrimoine culturel ; © Ville de Lyon
reproduction soumise à autorisation du titulaire des droits d'exploitation



Vue de la dernière volée de l'escalier

IVR82_20086900709NUCA

Auteur de l'illustration : Maryannick Chalabi

Date de prise de vue : 2007

© Région Rhône-Alpes, Inventaire général du patrimoine culturel ; © Ville de Lyon
reproduction soumise à autorisation du titulaire des droits d'exploitation