Rhône-Alpes, Rhône
Lyon 7e
la Guillotière
33, 35 rue du Repos , 345 rue Garibaldi

Verrerie Fourel et Bayle puis J. Bayle et Cie puis Usine de ferblanterie Talagrand L. puis Usine de produits photographiques et cinématographiques Konely actuellement restaurant Victoria Hall

Références du dossier

Numéro de dossier : IA69001070
Date de l'enquête initiale : 2003
Date(s) de rédaction : 2003
Cadre de l'étude : enquête thématique régionale Patrimoine industriel
Degré d'étude : monographié

Désignation

Dénomination : verrerie
Destinations successives : restaurant
Parties constituantes non étudiées : atelier de fabrication, logement patronal

Compléments de localisation

Milieu d'implantation : en ville
Références cadastrales : 1999, BI, 77

Historique

La verrerie Fourel et Bayle existe depuis 1903. Elle est installée à l'origine, rue Cavenne à Lyon, puis s'agrandit en 1912, et vient s'installer à son emplacement actuel, rue du repos avec une façade nord-ouest sur la rue Garibaldi, sous la raison sociale de J. Bayle et Cie. Elle est spécialisée dans les bouteilles et flacons en tout genre et toutes nuances de verre, pour distillerie et alimentation. Elle fabrique des bonbonnes, des flaconnages pour pharmacie et parfumerie, des carafes réclame, et pratique la gravure au sable. Dans les années 1960, c'est une fabrique de boîtes métalliques, la société Talagrand, qui s'installe à cette adresse, jusqu'à la fin des années 1970. Puis la société Konely spécialisée dans les produits photographiques et cinématographiques investit les lieux. Dans les années 1990, une agence de stylisme sous l'enseigne Détail prend la place de la précédente. Cette usine aujourd'hui inoccupée, est attenante à la caserne Sergent Blandant.

Période(s) principale(s) : 1er quart 20e siècle
Dates : 1903 (daté par source)

Description

Le site se compose, d'une maison-château patronal de 2 étages carrés et d'une série d'ateliers situés à l'est de la parcelle tout en rez-de-chaussée en shed.

Eléments descriptifs

Matériau(x) du gros-oeuvre, mise en oeuvre et revêtement : résidu industriel en gros oeuvre ; pierre
Matériau(x) de couverture : tuile mécanique
Étage(s) ou vaisseau(x) : 2 étages carrés
Type(s) de couverture : shed ; toit à longs pans

Typologies et état de conservation

État de conservation : établissement industriel désaffecté

Statut, intérêt et protection

photos de la façade Garibaldi à faire, Un permis de démolir est déposé en 2008 sur la partie arrière du site (atelier sheds et façade donnant sur la rue Garibaldi).

Statut de la propriété : propriété privée

Références documentaires

Bibliographie

- **Indicateur de Lyon. 1903. AM Lyon (accès libre)**
  Indicateur de Lyon. 1903. AM Lyon (accès libre)
  p. 746

- **Indicateur de Lyon. 1912. AM Lyon (accès libre)**
  Indicateur de Lyon. 1912. AM Lyon (accès libre)
  p. 776

- **Indicateur de Lyon. 1960. AM Lyon (accès libre)**
  Indicateur de Lyon. 1960. AM Lyon (accès libre)
  p. 751

- **Indicateur de Lyon. 1970. AM Lyon (accès libre)**
  Indicateur de Lyon. 1970. AM Lyon (accès libre)
  p. 672

Illustrations

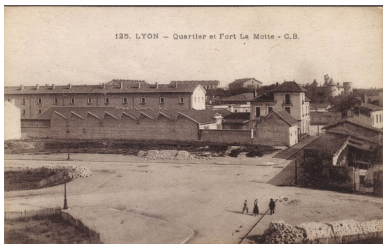

Carte postale, en premier plan la verrerie Fourel et Bayle
Phot. Jacques Gastineau
IVR82_20126900301NUC

Carte postale vue de la rue du Repos (AC Lyon)
Repro. SIRPAB, Autr.
E. Peyronnet (éditeur)
IVR82_20046904752NUCB

Vue générale sud-est, maison patronale
Phot. Didier Gourbin
IVR82_20036901862X

Façade est
Phot. Didier Gourbin
IVR82_20036901863X

Vue nord-est des ateliers et sheds
Phot. Didier Gourbin
IVR82_20036901864X

Vue zénitale du site
Phot. François Guy
IVR82_20086900532NUCA

Vue d'ensemble après
démolition des ateliers sheds
Phot. Nadine Halitim-Dubois
IVR82_20086900544NUCA

Vue ouest après démolition
Phot. Nadine Halitim-Dubois
IVR82_20086900545NUCA

Détail petit bâtiment conservé
Phot. Nadine Halitim-Dubois
IVR82_20086900546NUCA

Vue d'ensemble ouest
du bâtiment conservé
Phot. Nadine Halitim-Dubois
IVR82_20086900547NUCA

Vue ouest de la villa patronale
Phot. Nadine Halitim-Dubois
IVR82_20086900548NUCA

Pavillon nord
Phot. Nadine Halitim-Dubois
IVR82_20086900549NUCA

Vue ouest
Phot. Nadine Halitim-Dubois
IVR82_20086900550NUCA

Vue sud-ouest du site
après réhabilitation
Phot. Nadine Halitim-Dubois
IVR82_20086900551NUCA

Vue sud
Phot. Nadine Halitim-Dubois
IVR82_20086900552NUCA

Vue d'ensemble sud
environnement directe du site
Phot. Nadine Halitim-Dubois
IVR82_20086900553NUCA

Vue d'ensemble des travaux
Phot. Nadine Halitim-Dubois
IVR82_20086900554NUCA

Vue intérieure de la verrerie
(Fond Tabey AC Lyon)
Phot. Nadine Halitim-Dubois
IVR84_20176900360NUC

Dossiers liés

Dossiers de synthèse :
Présentation et synthèse du patrimoine industriel de la ville de Lyon (IA69001377) Rhône-Alpes, Rhône, Lyon
Oeuvre(s) contenue(s) :

Auteur(s) du dossier : Nadine Halitim-Dubois
Copyright(s) : © Région Rhône-Alpes, Inventaire général du patrimoine culturel ; © Ville de Lyon

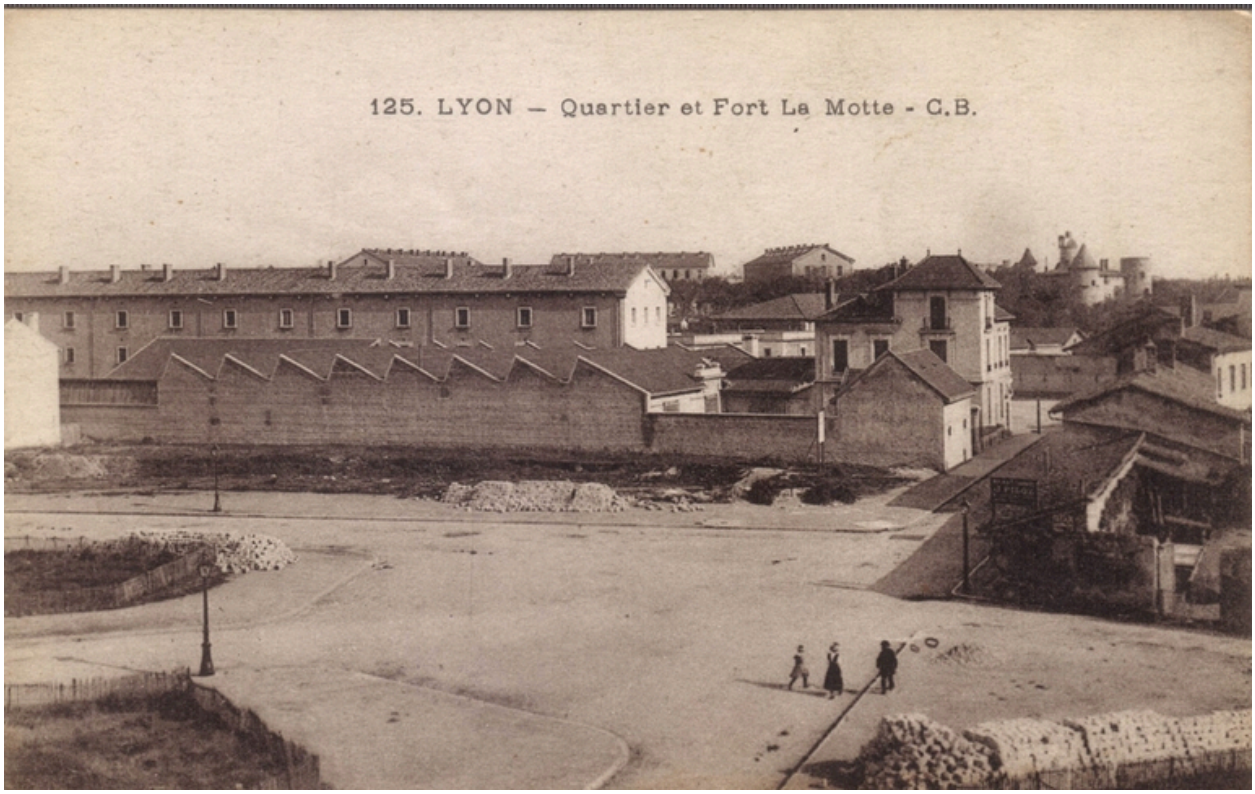

Carte postale, en premier plan la verrerie Fourel et Bayle

IVR82_20126900301NUC
Auteur de l'illustration : Jacques Gastineau
© Région Rhône-Alpes, Inventaire général du patrimoine culturel ; © Ville de Lyon
reproduction soumise à autorisation du titulaire des droits d'exploitation

Carte postale vue de la rue du Repos (AC Lyon)

Référence du document reproduit :

- **7. Lyon.- Rue du Repos. Vieux château de la Mothe (château fortifié du XVe siècle, devenu propriété 7. Lyon.- Rue du Repos. Vieux château de la Mothe (château fortifié du XVe siècle, devenu propriété de l'Etat et fait partie des casernements désignés sous le nom de Fort La Mothe)** / E. Peyronnet éditeur, [vers 1900]. Carte postale (AC Lyon. 0001 PH 05944)

- **7. Lyon.- Rue du Repos. Vieux château de la Mothe (château fortifié du XVe siècle, devenu propriété 7. Lyon.- Rue du Repos. Vieux château de la Mothe (château fortifié du XVe siècle, devenu propriété de l'Etat et fait partie des casernements désignés sous le nom de Fort La Mothe)** / E. Peyronnet éditeur, [vers 1900]. Carte postale (AC Lyon. 0001 PH 05944)

IVR82_20046904752NUCB
Auteur de l'illustration (reproduction) : SIRPAB
Auteur du document reproduit : E. Peyronnet (éditeur)
© Archives municipales de Lyon
reproduction soumise à autorisation du titulaire des droits d'exploitation

Vue générale sud-est, maison patronale

IVR82_20036901862X
Auteur de l'illustration : Didier Gourbin
© Région Rhône-Alpes, Inventaire général du patrimoine culturel ; © Ville de Lyon
reproduction soumise à autorisation du titulaire des droits d'exploitation

Façade est

IVR82_20036901863X
Auteur de l'illustration : Didier Gourbin
© Région Rhône-Alpes, Inventaire général du patrimoine culturel ; © Ville de Lyon
reproduction soumise à autorisation du titulaire des droits d'exploitation

Vue nord-est des ateliers et sheds

IVR82_20036901864X
Auteur de l'illustration : Didier Gourbin
© Région Rhône-Alpes, Inventaire général du patrimoine culturel ; © Ville de Lyon
reproduction soumise à autorisation du titulaire des droits d'exploitation

Vue zénitale du site

IVR82_20086900532NUCA
Auteur de l'illustration : François Guy
Date de prise de vue : 1997
© Région Rhône-Alpes, Inventaire général du patrimoine culturel ; © Ville de Lyon
reproduction soumise à autorisation du titulaire des droits d'exploitation

Vue d'ensemble après démolition des ateliers sheds

IVR82_20086900544NUCA
Auteur de l'illustration : Nadine Halitim-Dubois
© Région Rhône-Alpes, Inventaire général du patrimoine culturel ; © Ville de Lyon
reproduction soumise à autorisation du titulaire des droits d'exploitation

Vue ouest après démolition

IVR82_20086900545NUCA
Auteur de l'illustration : Nadine Halitim-Dubois
© Région Rhône-Alpes, Inventaire général du patrimoine culturel ; © Ville de Lyon
reproduction soumise à autorisation du titulaire des droits d'exploitation

Détail petit bâtiment conservé

IVR82_20086900546NUCA
Auteur de l'illustration : Nadine Halitim-Dubois
© Région Rhône-Alpes, Inventaire général du patrimoine culturel ; © Ville de Lyon
reproduction soumise à autorisation du titulaire des droits d'exploitation

Vue d'ensemble ouest du bâtiment conservé

IVR82_20086900547NUCA
Auteur de l'illustration : Nadine Halitim-Dubois
© Région Rhône-Alpes, Inventaire général du patrimoine culturel ; © Ville de Lyon
reproduction soumise à autorisation du titulaire des droits d'exploitation

Vue ouest de la villa patronale

IVR82_20086900548NUCA
Auteur de l'illustration : Nadine Halitim-Dubois
© Région Rhône-Alpes, Inventaire général du patrimoine culturel ; © Ville de Lyon
reproduction soumise à autorisation du titulaire des droits d'exploitation

Pavillon nord

IVR82_20086900549NUCA
Auteur de l'illustration : Nadine Halitim-Dubois
© Région Rhône-Alpes, Inventaire général du patrimoine culturel ; © Ville de Lyon
reproduction soumise à autorisation du titulaire des droits d'exploitation

Vue ouest

IVR82_20086900550NUCA
Auteur de l'illustration : Nadine Halitim-Dubois
© Région Rhône-Alpes, Inventaire général du patrimoine culturel ; © Ville de Lyon
reproduction soumise à autorisation du titulaire des droits d'exploitation

Vue sud-ouest du site après réhabilitation

IVR82_20086900551NUCA
Auteur de l'illustration : Nadine Halitim-Dubois
© Région Rhône-Alpes, Inventaire général du patrimoine culturel ; © Ville de Lyon
reproduction soumise à autorisation du titulaire des droits d'exploitation

Vue sud

IVR82_20086900552NUCA
Auteur de l'illustration : Nadine Halitim-Dubois
© Région Rhône-Alpes, Inventaire général du patrimoine culturel ; © Ville de Lyon
reproduction soumise à autorisation du titulaire des droits d'exploitation

Vue d'ensemble sud environnement directe du site

IVR82_20086900553NUCA
Auteur de l'illustration : Nadine Halitim-Dubois
© Région Rhône-Alpes, Inventaire général du patrimoine culturel ; © Ville de Lyon
reproduction soumise à autorisation du titulaire des droits d'exploitation

Vue d'ensemble des travaux

IVR82_20086900554NUCA
Auteur de l'illustration : Nadine Halitim-Dubois
© Région Rhône-Alpes, Inventaire général du patrimoine culturel ; © Ville de Lyon
reproduction soumise à autorisation du titulaire des droits d'exploitation

Vue intérieure de la verrerie (Fond Tabey AC Lyon)

IVR84_20176900360NUC
Auteur de l'illustration : Nadine Halitim-Dubois
© Région Rhône-Alpes, Inventaire général du patrimoine culturel ; © Ville de Lyon
reproduction soumise à autorisation du titulaire des droits d'exploitation