Lyon 7e
Gerland
rue Croix-Barret,

# Halle de lavage de Croix-Barret de la gare de la Guillotière

## Références du dossier

Numéro de dossier : IA69001611
Date de l'enquête initiale : 2021
Date(s) de rédaction : 2021
Cadre de l'étude : enquête thématique régionale Patrimoine industriel
Degré d'étude : monographié

## Désignation

Dénomination : halle
Parties constituantes non étudiées : atelier de réparation

## Compléments de localisation

Milieu d'implantation : en ville
Références cadastrales : 1999. BM

## Historique

La halle de lavage apparaît sur le plan de 1949 (annoté "Réparations") qui indique comme titre "Projets d'avenir.
Dans "Modifications d'installations dans la région lyonnaise en vue de l'électrification" (source : RGCF Février 1952) - il est noté :
"Bien que les projets (de la halle) en question aient été approuvés dès 1941 et qu'on les ait aussitôt entrepris, ils furent bientôt interrompus par ordre des autorités d'occupation. Repris en 1946 avec de grosses difficultés d'approvisionnement en matériaux de construction, ils furent à nouveaux arrêtés en 1948 du fait du manque de crédits et repris en 1950-1951. En définitive seuls les travaux purent être réalisés : transfert du chantier de lavage à Croix-Barret [partiellement]". Plus loin il est précisé qu'il reste à exécuter **le faisceau de réception de 5 voies avec les trois fosses de visite**. Note : en août 1947, les travaux sont entamés mais rien n'est couvert. En octobre 1949 la halle a 4 travées protégées. En 1954 la halle est complète, mais entre les 4 premières travées et le reste la différence de teinte laisse penser à une interruption longue du chantier.

Période(s) principale(s) : 3e quart 20e siècle
Dates : 1949 (daté par source)

## Statut, intérêt et protection

Sheds en béton exceptionnels

Intérêt de l'œuvre : à signaler
Statut de la propriété : propriété privée

## Illustrations

Vue d'ensemble sud de la halle
Phot. Eric Dessert
IVR82_20096905635NUCA

Vue intérieur de la halle
de lavage, sheds béton.
Phot. Maxence Couturier
IVR84_20196900144NUCA

Vue d'ensemble intérieur de la halle
Phot. Maxence Couturier
IVR84_20196900147NUCA

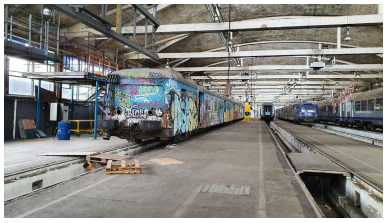

Détail charpente en béton
Phot. Maxence Couturier
IVR84_20196900145NUCA

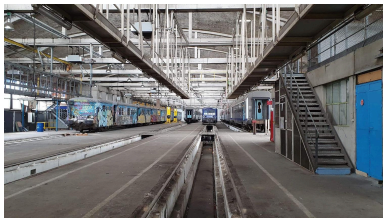

Vue d'ensemble et fosse de visite.
Phot. Maxence Couturier
IVR84_20196900146NUCA

Vue d'ensemble de la
gare de la Guillotière vers
1955 (archive privée RFF)
Phot. Nadine Halitim-Dubois
IVR84_20196900149NUC

## Dossiers liés

**Dossiers de synthèse :**
Présentation et synthèse du patrimoine industriel de la ville de Lyon (IA69001377) Rhône-Alpes, Rhône, Lyon
**Oeuvre(s) contenue(s) :**
**Oeuvre(s) en rapport :**
Entrepôt commercial de la gare de la Guillotière puis entrepôt commercial du Service National de Messagerie dit la Sernam (IA69001086) Rhône-Alpes, Rhône, Lyon 7e, Gerland, 34 rue Raoul-Servant
Rotonde de la gare de la Mouche à Gerland (IA69001616) Rhône-Alpes, Rhône, Lyon 7e, Gerland, 47 rue Croix-Barret, 25, 27 rue Pierre Sémard

Auteur(s) du dossier : Nadine Halitim-Dubois
Copyright(s) : © Région Rhône-Alpes, Inventaire général du patrimoine culturel ; © Ville de Lyon

Vue d'ensemble sud de la halle

IVR82_20096905635NUCA
Auteur de l'illustration : Eric Dessert
© Région Rhône-Alpes, Inventaire général du patrimoine culturel ; © Ville de Lyon
reproduction soumise à autorisation du titulaire des droits d'exploitation

Vue intérieur de la halle de lavage, sheds béton.

IVR84_20196900144NUCA
Auteur de l'illustration : Maxence Couturier
© Région Rhône-Alpes, Inventaire général du patrimoine culturel ; © Ville de Lyon
reproduction soumise à autorisation du titulaire des droits d'exploitation

Vue d'ensemble intérieur de la halle

IVR84_20196900147NUCA
Auteur de l'illustration : Maxence Couturier
© Région Rhône-Alpes, Inventaire général du patrimoine culturel ; © Ville de Lyon
reproduction soumise à autorisation du titulaire des droits d'exploitation

Détail charpente en béton

IVR84_20196900145NUCA
Auteur de l'illustration : Maxence Couturier
© Région Rhône-Alpes, Inventaire général du patrimoine culturel ; © Ville de Lyon
reproduction soumise à autorisation du titulaire des droits d'exploitation

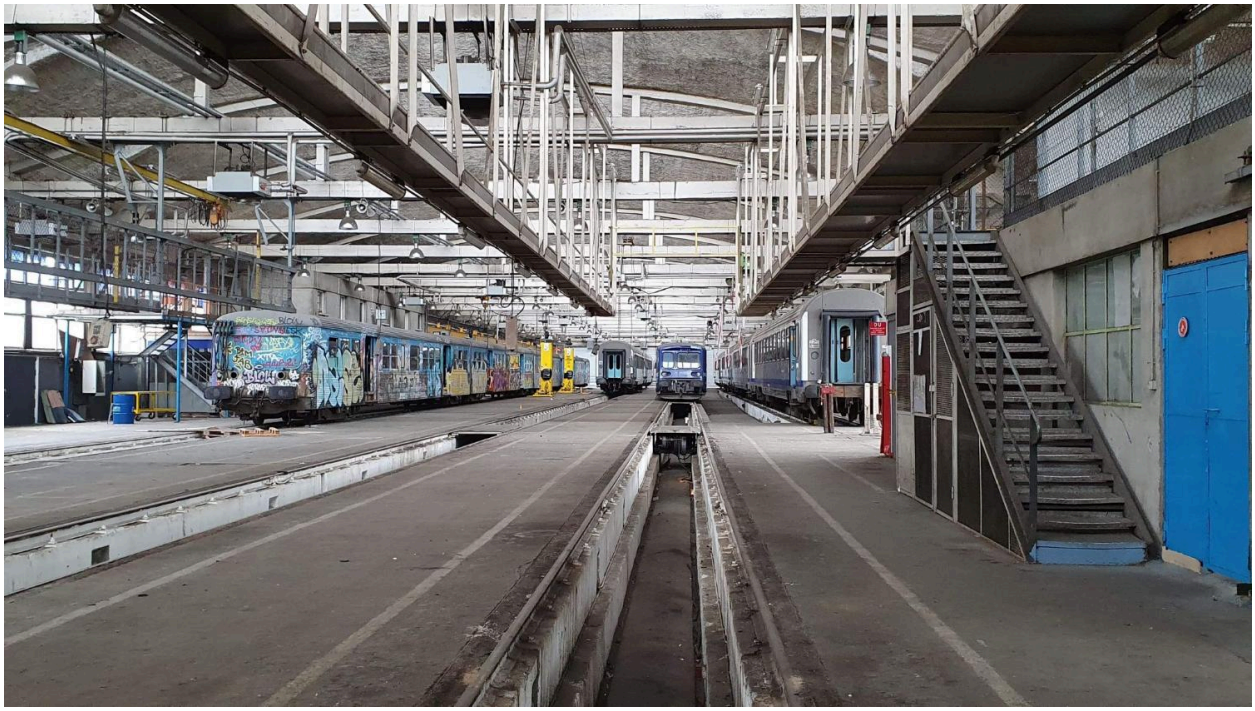

Vue d'ensemble et fosse de visite.

IVR84_20196900146NUCA
Auteur de l'illustration : Maxence Couturier
© Région Rhône-Alpes, Inventaire général du patrimoine culturel ; © Ville de Lyon
reproduction soumise à autorisation du titulaire des droits d'exploitation

Vue d'ensemble de la gare de la Guillotière vers 1955 (archive privée RFF)

IVR84_20196900149NUC
Auteur de l'illustration : Nadine Halitim-Dubois
© Région Rhône-Alpes, Inventaire général du patrimoine culturel ; © Ville de Lyon
reproduction soumise à autorisation du titulaire des droits d'exploitation