Rhône-Alpes, Loire
Montbrison
6 rue Loÿs-Papon , 17 boulevard Lachèze

Maison puis presbytère Sainte-Claire

Références du dossier

Numéro de dossier : IA42001874
Date de l'enquête initiale : 2007
Date(s) de rédaction : 2011
Cadre de l'étude : inventaire topographique
Degré d'étude : étudié

Désignation

Dénomination : maison
Appellation : maison de chanoine n° 35
Destinations successives : presbytère Sainte-Claire
Parties constituantes non étudiées : jardin, remise

Compléments de localisation

Milieu d'implantation : en ville
Références cadastrales : 1809, E, 787 ; 1986, BK, 368

Historique

Cette maison correspond à une ancienne maison de chanoine référencée au n° 35 du plan du cloître Notre-Dame en 1791. Le descriptif des brefs de vente des biens nationaux de 1791 précise que la "maison du chapitre avec cour, jardin et une tour", occupés par M. Reymond, est "composée au rez-de-chaussée d'une salle de compagnie, d'une chambre à coucher, d'un cabinet à côté, d'une salle à manger, d'une cuisine, d´un évier, d´un bûcher, d´un caveau, d´une petite cuisine, d'une cave et d'un cabinet dans la cour servant de juchoir ; au premier étage de sept chambres et de deux cabinets et au-dessus de partie desdites chambres de deux greniers avec des galetas (...)" La maison conserve un escalier en vis demi-hors-oeuvre et des colonnes supportant une ancienne galerie sur cour datables du 16e ou du 17e siècle. La porte piétonne et les deux jours horizontaux, de l´élévation principale, montrent des encadrements à cavet et linteaux en accolade du 19e siècle. Le mur de clôture qui longe le boulevard est percé d'une porte piétonne avec encadrement à cavet du 19e siècle ; les dépendances ouvrant désormais sur le boulevard s'adossaient à l'ancienne muraille urbaine et une tour de fortification. Par délibération du 3 janvier 1826 la municipalité achète « la propriété consistant en une maison, cour, jardin et dépôt, située au cloître pour servir de presbytère à la paroisse Notre-Dame ». Puis, à la demande de l´abbé Crozet, une délibération de mai 1842 affecte une somme de 1000 fr pour réparer le salon et agrandir la salle à manger devenue trop petite « pour une cure ou les réceptions sont quelques fois forcément si nombreuses ».

Période(s) principale(s) : 16e siècle, 17e siècle, 19e siècle
Auteur(s) de l'oeuvre : auteur inconnu ()

Description

Cette ancienne maison de chanoine présente dans son élévation sur rue deux corps de bâtiments, couverts de longs pans, répartis de chaque côté de la tour d'escalier demi-hors-oeuvre, à croupe polygonale. Le corps de gauche à quatre travées compte un rez-de-chaussée et un étage carré, alors que celui de droite comprend deux travées et trois niveaux, soit un rez-de-chaussée, un étage carré et un étage en surcroît. La première volée de l'escalier en vis a été détruite, un escalier en bois tournant à retours avec jour a été installé en milieu de bâtiment. Les dépendances, séparées de l'habitation par un jardin, donnent sur le boulevard ; la porte piétonne du mur de clôture est surmontée d'une croix en fonte posée sur un socle maçonné.

Eléments descriptifs

Matériau(x) du gros-oeuvre, mise en oeuvre et revêtement : enduit
Matériau(x) de couverture : tuile creuse
Étage(s) ou vaisseau(x) : rez-de-chaussée, 1 étage carré, étage en surcroît
Élévations extérieures : élévation à travées
Type(s) de couverture : toit à longs pans ; croupe polygonale
Escaliers : escalier demi-hors-oeuvre : escalier en vis, en maçonnerie ; escalier intérieur : escalier tournant à retours avec jour, en charpente

Typologies et état de conservation

Typologies : maison de type 3: maison plus vaste avec cour-jardin
État de conservation : bon état, remanié

Statut, intérêt et protection

Statut de la propriété : propriété de la commune

Références documentaires

Documents d'archive

- **AD Loire. Série O : 1068. Commune de Montbrison. Cure Notre-Dame.Délibération du 8 mai 1843**
  AD Loire. Série O : 1068. Commune de Montbrison. **Cure Notre-Dame.**Délibération du 8 mai 1843 relative aux réparations demandées par l´abbé Crozet pour la maison curiale de la paroisse Notre-Dame, somme de 1000 F affectée sur l´exercice de 1843 ; Budget de la ville de Montbrison pour l´exercice 1844, signé le 2 décembre 1843. Parmi les dépenses extraordinaires : solde des réparations de la cure de Notre-Dame.

- **AC Montbrison. Série 1D 8 : Registre du 25 mars 1815 au 7 mai 1828. Délibération du 3 janvier 1826**
  AC Montbrison. Série 1D 8 : **Registre du 25 mars 1815 au 7 mai 1828.** Délibération du 3 janvier 1826 relative à l´acquisition de la maison des mariés Gaidon et Goyet, située au cloître pour servir de presbytère à la paroisse Notre-Dame. Propriété consistant en une maison, cour, jardin et dépôt.

- **AC Montbrison. Série 1D 11 : Registre des délibérations du conseil municipal du 8 juin 1840 au 24**
  AC Montbrison. Série 1D 11 : **Registre des délibérations du conseil municipal du 8 juin 1840 au 24 mai 1844.** Délibération du 8 mai 1842 relative aux réparations demandées pour la maison curiale de la paroisse Notre-Dame. 1000 fr sont affectés pour l´exercice de 1843 afin de réparer le salon et d´agrandir la salle à manger trop petite

- **AC Montbrison. Série 1D 12 : Registre de délibérations et arrêtés du Conseil municipal du 24 mai**
  AC Montbrison. Série 1D 12 : **Registre de délibérations et arrêtés du Conseil municipal du 24 mai 1844 au 15 mars 1847** Délibération du 21 juin 1844 pour la formation du budget additionnel de 1844. Mauvais état de la maison curiale, qui devient dangereuse. L´architecte voyer fera un rapport.

- **AC Montbrison. Série 4 W 110 : Dossier presbytère Notre-Dame Plan, mémoire des travaux de**
  AC Montbrison. Série 4 W 110 : **Dossier presbytère Notre-Dame** Plan, mémoire des travaux de maçonnerie, charpente-menuiserie, plomberie, zinguerie, électricité. Factures, 22 juillet 1941

Documents figurés

- **Extrait du plan du cloître Notre-Dame en 1791. Maison de chanoine n° 35 avec la lettre P indiquant**
  Extrait du plan du cloître Notre-Dame en 1791. Maison de chanoine n° 35 avec la lettre P indiquant sa nouvelle affectation en presbytère de la paroisse N-D. In Huguet, A. Le cloître de Montbrison en 1791, Bulletin de la Diana, 1892, t. VI, p. 152

- **Plan - Presbytère Notre-Dame - Rez-de-Chaussée. Anonyme, 1941, éch 1/50e, tirage, 54,3 x 40,8 cm**

Plan - Presbytère Notre-Dame - Rez-de-Chaussée. Anonyme, 1941, éch 1/50e, tirage, 54,3 x 40,8 cm (AC Montbrison. Série 4 W 110 : années 1884-1969)

- **Plan - Presbytère Notre-Dame - Etage. Architecte-voyer, 1941, éch 1/50e, tirage, 54,3 x 40,8 cm**
  Plan - Presbytère Notre-Dame - Etage. Architecte-voyer, 1941, éch 1/50e, tirage, 54,3 x 40,8 cm (AC Montbrison. Série 4 W 110 : années 1884-1969)

- **Département de la Loire. Arrondissement de Montbrison. Canton de Montbrison. Commune de Montbrison.**
  Département de la Loire. Arrondissement de Montbrison. Canton de Montbrison. Commune de Montbrison. Parcellaire de 1809. Section E dite de la ville. Reboul, géomètre, Montbrison, 1809. Papier, encre brune, lavis bleu. Ech. 1/1250e. (AC Montbrison)

Périodiques

- **HUGUET, A. Le cloître de Montbrison en 1791. In Bulletin de La Diana.Montbrison, 1892, t. VI, n° 1**
  HUGUET, A. **Le cloître de Montbrison en 1791.** In *Bulletin de La Diana.*Montbrison, 1892, t. VI, n° 1 p. 152, 185-186

Illustrations

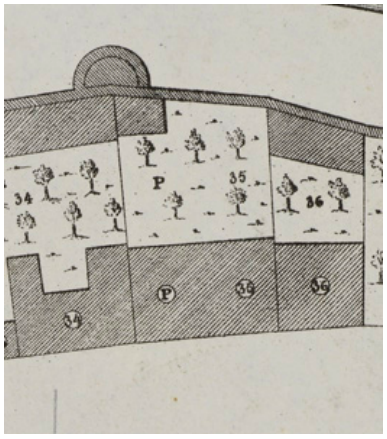

Extrait du plan du cloître Notre-Dame en 1791. Maison de chanoine n° 35 avec la lettre P indiquant sa nouvelle affectation en presbytère de la paroisse N-D.
Phot. Simone Hartmann-Nussbaum
IVR82_20114201383NUC

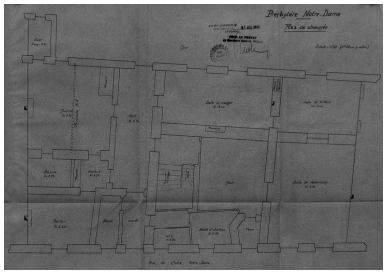
Plan du rez-de-chaussée, 1941. Tirage de plan. AC Montbrison. 4W 110
Phot. Simone Hartmann-Nussbaum
IVR82_20114201381NUC

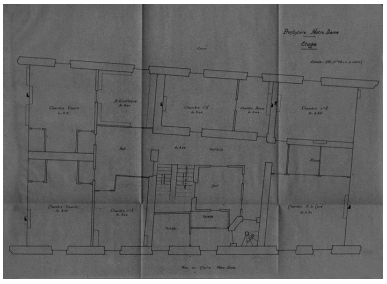
Plan du 1er étage, 1941. Tirage de plan. AC Montbrison. 4W 110
Phot. Simone Hartmann-Nussbaum
IVR82_20114201382NUC

Vue générale
Phot. Simone Hartmann-Nussbaum
IVR82_20114201377NUCA

Dépendances sur boulevard
Phot. Simone Hartmann-Nussbaum
IVR82_20114201378NUCA

Détail de l'élévation principale : baies du 19e siècle
Phot. Simone Hartmann-Nussbaum
IVR82_20114201379NUCA

Colonne sur cour intérieure
Phot. Simone Hartmann-Nussbaum
IVR82_20114201380NUCA

Dossiers liés

Dossiers de synthèse :
Les maisons de la commune de Montbrison (IA42001304) Rhône-Alpes, Loire, Montbrison
Oeuvre(s) contenue(s) :
Oeuvre(s) en rapport :
Ensemble canonial Notre-Dame actuellement quartier Notre-Dame (IA42001870) Rhône-Alpes, Loire, Montbrison
Ville de Montbrison (IA42001310) Rhône-Alpes, Loire, Montbrison

Auteur(s) du dossier : Simone Hartmann-Nussbaum, Geneviève Jourdan
Copyright(s) : © Région Rhône-Alpes, Inventaire général du patrimoine culturel ; © Conseil général de la Loire

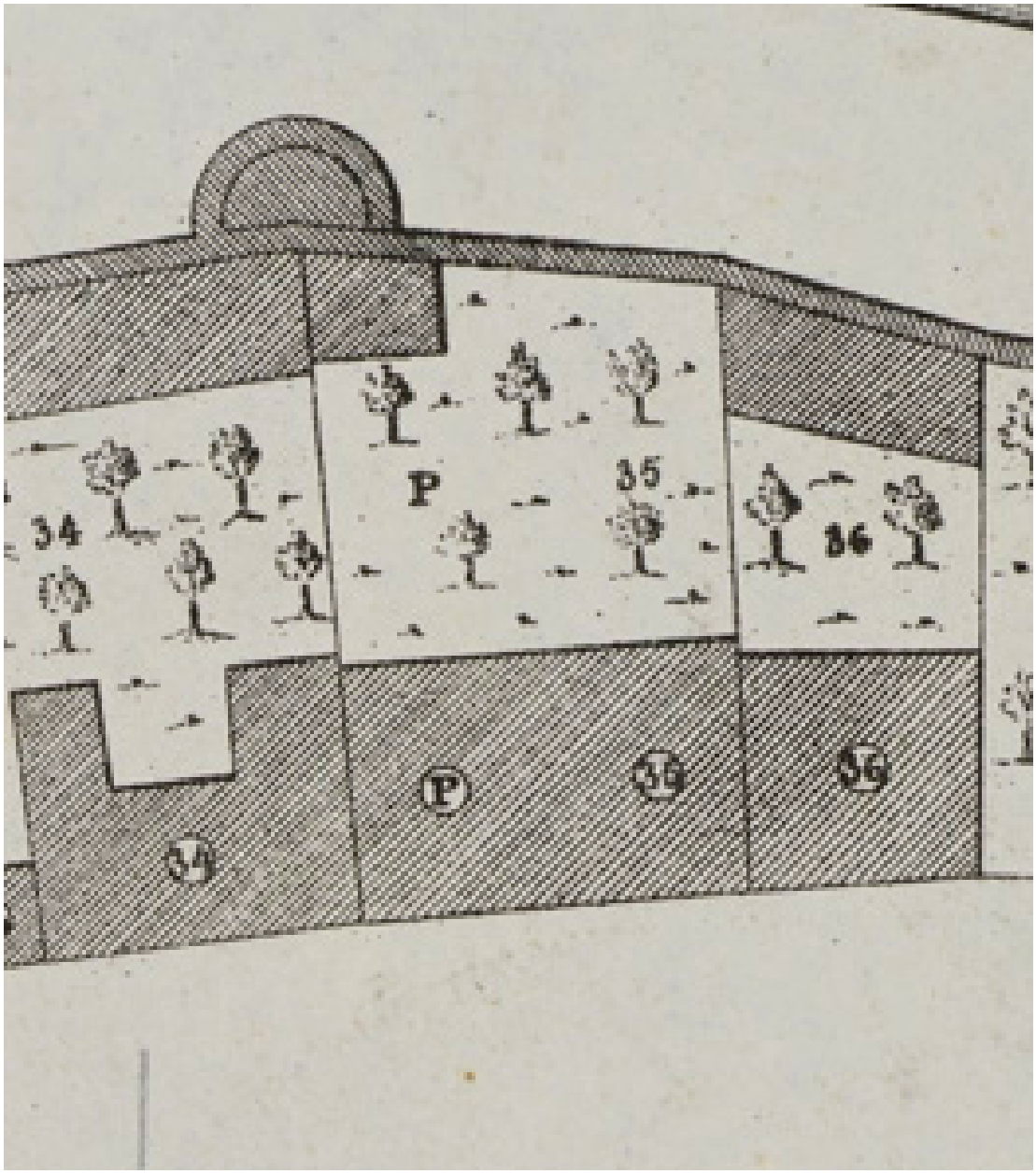

Extrait du plan du cloître Notre-Dame en 1791. Maison de chanoine n° 35 avec la lettre P indiquant sa nouvelle affectation en presbytère de la paroisse N-D.

Référence du document reproduit :

- **Huguet, A. Le cloître de Montbrison en 1791, Bulletin de la Diana, 1892, t. VI, p. 152**
  Huguet, A. Le cloître de Montbrison en 1791, Bulletin de la Diana, 1892, t. VI, p. 152

IVR82_20114201383NUC
Auteur de l'illustration : Simone Hartmann-Nussbaum
Date de prise de vue : 2007
© Région Rhône-Alpes, Inventaire général du patrimoine culturel
reproduction soumise à autorisation du titulaire des droits d'exploitation

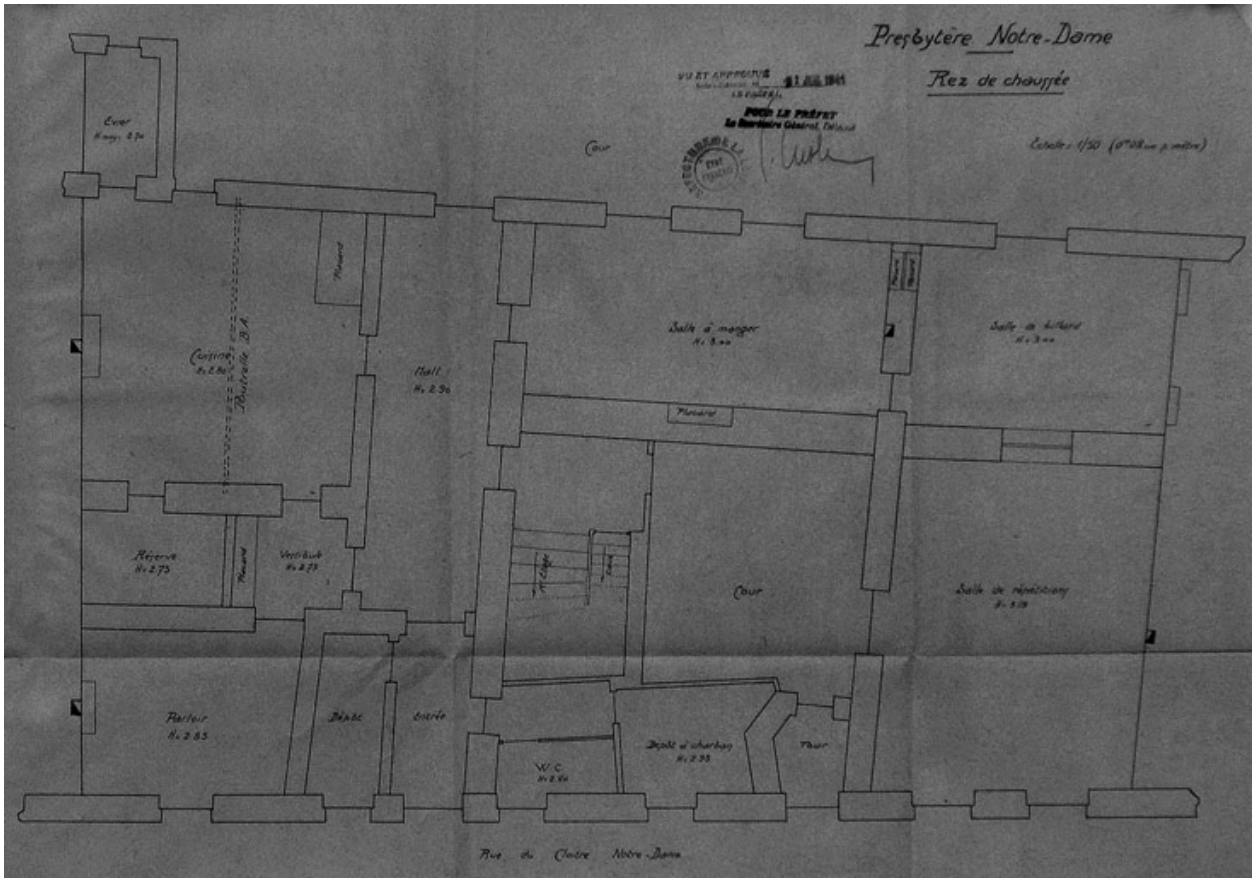

Plan du rez-de-chaussée, 1941. Tirage de plan. AC Montbrison. 4W 110

IVR82_20114201381NUC
Auteur de l'illustration : Simone Hartmann-Nussbaum
© Région Rhône-Alpes, Inventaire général du patrimoine culturel
reproduction soumise à autorisation du titulaire des droits d'exploitation

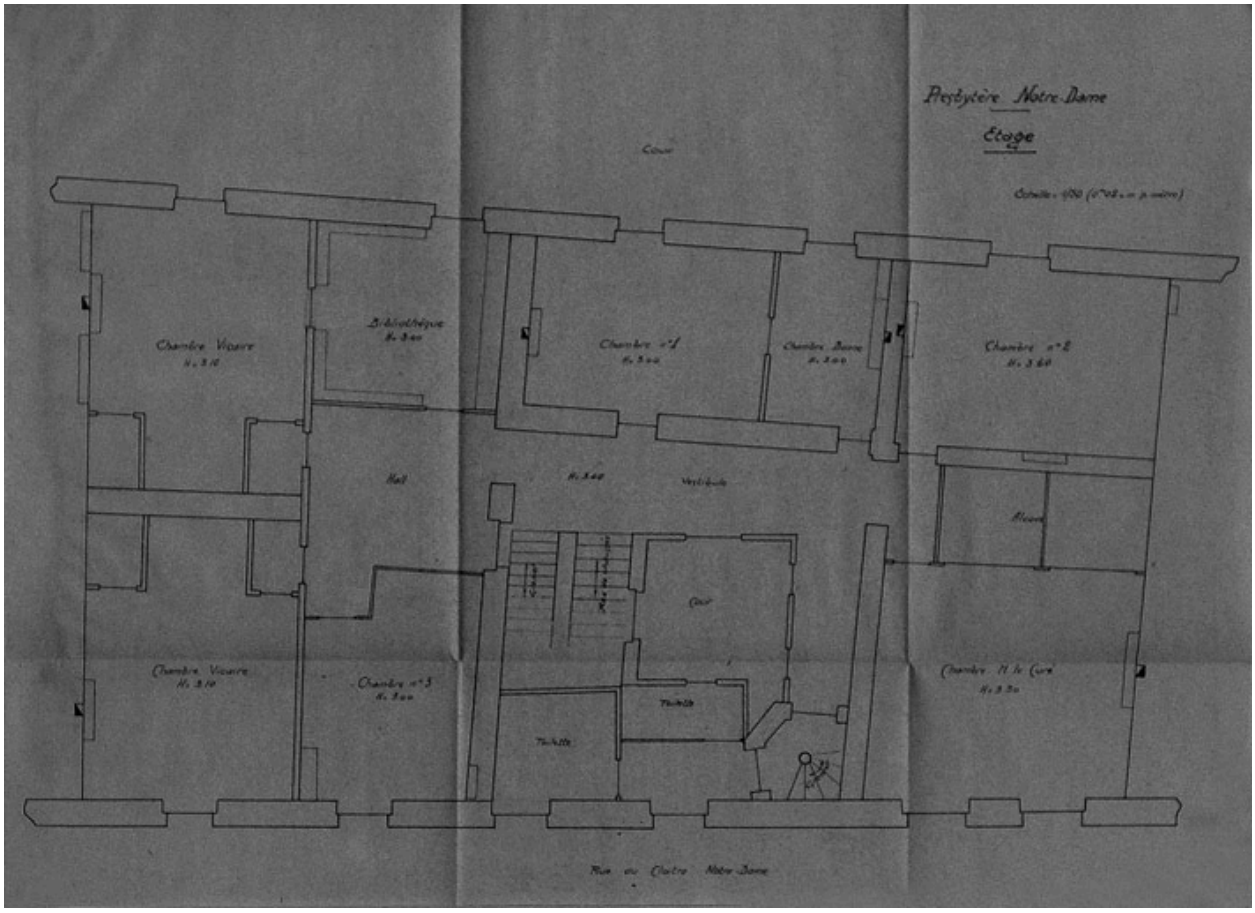

Plan du 1er étage, 1941. Tirage de plan. AC Montbrison. 4W 110

IVR82_20114201382NUC
Auteur de l'illustration : Simone Hartmann-Nussbaum
© Région Rhône-Alpes, Inventaire général du patrimoine culturel
reproduction soumise à autorisation du titulaire des droits d'exploitation

Vue générale

IVR82_20114201377NUCA
Auteur de l'illustration : Simone Hartmann-Nussbaum
Date de prise de vue : 2007
© Région Rhône-Alpes, Inventaire général du patrimoine culturel
reproduction soumise à autorisation du titulaire des droits d'exploitation

Dépendances sur boulevard

IVR82_20114201378NUCA
Auteur de l'illustration : Simone Hartmann-Nussbaum
Date de prise de vue : 2007
© Région Rhône-Alpes, Inventaire général du patrimoine culturel
reproduction soumise à autorisation du titulaire des droits d'exploitation

Détail de l'élévation principale : baies du 19e siècle

IVR82_20114201379NUCA
Auteur de l'illustration : Simone Hartmann-Nussbaum
Date de prise de vue : 2007
© Région Rhône-Alpes, Inventaire général du patrimoine culturel
reproduction soumise à autorisation du titulaire des droits d'exploitation

Colonne sur cour intérieure

IVR82_20114201380NUCA
Auteur de l'illustration : Simone Hartmann-Nussbaum
Date de prise de vue : 2007
© Région Rhône-Alpes, Inventaire général du patrimoine culturel
reproduction soumise à autorisation du titulaire des droits d'exploitation