



Rhône-Alpes, Rhône
Lyon 2e
Saint-Nizier
9 rue de Brest

Immeuble à l'enseigne des trois carreaux

Références du dossier

Numéro de dossier : IA69005911
Date de l'enquête initiale : 2004
Date(s) de rédaction : 2004
Cadre de l'étude : inventaire topographique Inventaire de la Ville de Lyon
Degré d'étude : étudié

Désignation

Dénomination : immeuble
Appellation : à l'enseigne des trois carreaux
Parties constituantes non étudiées : cour, boutique

Compléments de localisation

Milieu d'implantation : en ville
Références cadastrales : 1831, H2, 607 ; 1999. AB 103 nord

Historique

Gabriel Biclet, apothicaire, acquiert l'immeuble en 1683 et obtient, afin de le reconstruire, une autorisation d'alignement le 19 février 1686, suivi d'une deuxième le 25 juin suivant portant sur une légère modification de l'alignement. Au moment de son édification, la parcelle a vraisemblablement été agrandie par l'annexion du corps arrière de l'immeuble mitoyen au sud. La façade conserve son enseigne sculptée d'origine, les trois carreaux. Avant 1906, la porte piétonne et son jour au-dessus garnie d'une ferronnerie, ainsi que l'allée ont été supprimée : c'est sans doute au même moment que l'immeuble a été réuni avec celui mitoyen au sud, l'entrée se faisant désormais par l'allée et la cour de ce dernier. Les garde-corps en fer forgé des coursières et le départ de rampe de l'escalier également en fer, connus par des relevés publiés en 1854, ont disparu. Dans la 2e moitié du 20e siècle, l'installation d'un ascenseur a détruit une partie de l'escalier.

Période(s) principale(s) : 4e quart 17e siècle
Dates : 1686 (daté par source)
Auteur(s) de l'oeuvre : auteur inconnu ()
Personne(s) liée(s) à l'histoire de l'oeuvre : Gabriel Biclet (commanditaire)

Description

Le dernier étage est un demi-étage, peut-être un comble à surcroît à l'origine. L'escalier, prenant ses jours sur les 2 cours, présente des repos voûtés d'arêtes et des paliers en demi-berceau à lunettes, les paliers prolongeant les coursières de la 1ère cour.

Éléments descriptifs

Matériau(x) du gros-oeuvre, mise en oeuvre et revêtement : calcaire ; enduit ; moellon
Étage(s) ou vaisseau(x) : sous-sol, 4 étages carrés
Couvrements : voûte d'arêtes
Élévations extérieures : élévation à travées
Escaliers : escalier hors-oeuvre : escalier tournant à retours sans jour, en maçonnerie, cage ouverte

Typologies et état de conservation

Typologies : deux corps de bâtiment parallèles reliés

État de conservation : bon état

Décor

Techniques : ferronnerie

Représentations : rinceau ; volute ; entrelac ; feuille

Précision sur les représentations :

Décor disparu des garde-corps des coursières et de la rampe d'escalier.

Dimensions

Mesures : h : 2 025 cm

Statut, intérêt et protection

Boutique actuellement : coiffure Topmodel.

Statut de la propriété : propriété privée

Références documentaires

Documents d'archive

- **Dépouillement et localisation des demandes d'alignement pour le 17^e et le 18^e siècle / Bernard Gauthiez, Centre de recherche en géographie et aménagement**

Dépouillement et localisation des demandes d'alignement pour le 17^e et le 18^e siècle / Bernard Gauthiez, Centre de recherche en géographie et aménagement (CRGA), UMR 5600, Université Lyon III (informations communiquées par l'auteur et à paraître)

Documents figurés

- **Départ d'une rampe en fer. Maison des Trois-Carreaux / L. Martin del., impr. Louis Perrin Lyon. 1 est. : Départ d'une rampe en fer. Maison des Trois-Carreaux / L. Martin del., impr. Louis Perrin Lyon. 1 est. : lithogr. couleur ; 25 x 16 cm. Dans : " Recherche sur l'architecture, la sculpture, la peinture, la menuiserie, la ferronnerie, etc. dans les maison du Moyen-Age et de la Renaissance à Lyon " / Pierre Martin, 1854, pl. entre p. 70 et 71**
- **Balcon en fer forgé dans la maison des Trois-Carreaux rue Centrale, 53 [garde-corps de coursière] / Balcon en fer forgé dans la maison des Trois-Carreaux rue Centrale, 53 [garde-corps de coursière] / P. Martin del., J. Fugère scul. 1 est. : lithogr. couleur ; 15,9 x 22,6 cm. Dans : " Recherche sur l'architecture, la sculpture, la peinture, la menuiserie, la ferronnerie, etc. dans les maison du Moyen-Age et de la Renaissance à Lyon " / Pierre Martin, 1854, pl. entre p. 70 et 71**
- **Rue Centrale. Maison des Trois Carreaux / Jules Sylvestre. [ca 1900]. 1 fotogr. ; 27 x 21 cm (BM Rue Centrale. Maison des Trois Carreaux / Jules Sylvestre. [ca 1900]. 1 fotogr. ; 27 x 21 cm (BM Lyon : S 23)**
- **558. Le Vieux Lyon. - Maison des Trois-Carreaux, 7 rue Centrale. Style renaissance / B.F. [ca 558. Le Vieux Lyon. - Maison des Trois-Carreaux, 7 rue Centrale. Style renaissance / B.F. [ca 1900-1925]. 1 impr. photomé. : carte postale (BM Lyon : 805 251)**

Bibliographie

- **GATTEFOSSE, Françoise. Inventaire des maisons du XVII^e Lyon presqu'île. Dir. D. Ternois. Mém. GATTEFOSSE, Françoise. Inventaire des maisons du XVII^e Lyon presqu'île. Dir. D. Ternois. Mém. maîtrise : histoire de l'art : Lyon 2 : 1972. 270 p. : ill**

p. 158

- **JAMOT, C. Inventaire général du Vieux Lyon, maisons, sculptures, inscriptions. 2e éd. rev. et aug.**
JAMOT, C. **Inventaire général du Vieux Lyon, maisons, sculptures, inscriptions.** 2e éd. rev. et aug. Lyon :
A. Rey, 1906. 134 p. : ill. ; 23 cm
p. 6-8, 104

Illustrations



Plan-masse, d'après le système
urbain de référence, version 1999
Dess. Paul Cherblanc
IVR82_20056902757NUDA



Élévation de la façade principale,
d'après un relevé photogrammétrique
par A. Bensaci, 2003
Dess. Paul Cherblanc
IVR82_20056902798NUD



Départ d'une rampe en fer. Maison
des Trois-Carreaux, estampe d'après
L. Martin. Dans : Recherche sur
l'architecture, par Pierre Martin, 1854
Phot. Phot. BM Lyon D. Nicolle
IVR82_20056902046NUCA

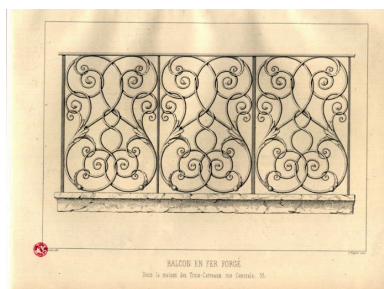

Balcon en fer forgé dans la maison
des Trois-Carreaux [garde-corps
des coursières], estampe d'après
P. Martin. Dans : Recherche sur
l'architecture, par Pierre Martin, 1854
Phot. Phot. BM Lyon D. Nicolle
IVR82_20056902047NUCA



Rue Centrale. Maison des
Trois Carreaux, fotogr.
par Jules Sylvestre, ca 1900
Phot. Phot. BM Lyon D. Nicolle
IVR82_20056900390NUCB



Façade, vue générale
Phot. Eric Dessert
IVR82_20056901729P

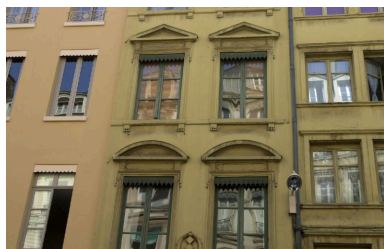

Façade, niveaux 2 et 3
Phot. Bernard Ducouret
IVR82_20046900766NUCA



Façade, détail de l'enseigne
Phot. Bernard Ducouret
IVR82_20046900767NUCA

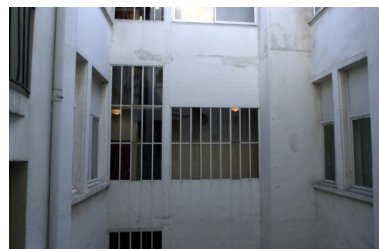

Cour nord, vue au niveau du 3e étage,
face à la coursière aujourd'hui fermée
Phot. Bernard Ducouret
IVR82_20046905906NUCA



Cour nord, vue des 3e et 4e étages

Phot. Bernard Ducouret

IVR82_20046905907NUCA

Dossiers liés

Dossiers de synthèse :

Présentation de l'étude de la ville de Lyon (IA69000216) Rhône-Alpes, Rhône, Lyon

Présentation du quartier Saint-Nizier (IA69007056) Lyon, Saint-Nizier

Immeubles du quartier Saint-Nizier (IA69006513) Lyon, Saint-Nizier

Oeuvre(s) contenue(s) :

Oeuvre(s) en rapport :

Immeuble (IA69005910) Rhône-Alpes, Rhône, Lyon 2e, Saint-Nizier, 9 rue de Brest

Rue Centrale et Saint-Pierre, actuellement rue de Brest et rue Paul-Chenavard (IA69005968) Rhône-Alpes, Rhône, Lyon 2e, Saint-Nizier, rue de Brest , rue de Paul-Chenavard

Auteur(s) du dossier : Bernard Ducouret

Copyright(s) : © Région Rhône-Alpes, Inventaire général du patrimoine culturel ; © Ville de Lyon



Plan-masse, d'après le système urbain de référence, version 1999

IVR82_20056902757NUDA

Auteur de l'illustration : Paul Cherblanc

Technique de relevé : reprise de fond ;

© Région Rhône-Alpes, Inventaire général du patrimoine culturel ; © Ville de Lyon
reproduction soumise à autorisation du titulaire des droits d'exploitation



Elévation de la façade principale, d'après un relevé photogrammétrique par A. Bensaci, 2003

IVR82_20056902798NUD

Auteur de l'illustration : Paul Cherblanc

Technique de relevé : relevé photogrammétrique ; Échelle : 1 : 100

© Région Rhône-Alpes, Inventaire général du patrimoine culturel ; © Ville de Lyon
reproduction soumise à autorisation du titulaire des droits d'exploitation



Départ d'une rampe en fer. Maison des Trois-Carreaux, estampe d'après L. Martin. Dans : Recherche sur l'architecture, par Pierre Martin, 1854

Référence du document reproduit :

- **MARTIN, P. Recherches sur l'architecture, la sculpture, la peinture, la menuiserie, la ferronnerie, ... dans les maisons du Moyen-Age et de la Renaissance à Lyon. 1854**
MARTIN, Pierre. *Recherches sur l'architecture, la sculpture, la peinture, la menuiserie, la ferronnerie, etc. dans les maisons du Moyen-Age et de la Renaissance à Lyon.* Paris : Victor Didron, Lyon : Beaud, 1854
Région Auvergne-Rhône-Alpes, SRI, site de Lyon : 69-LYON MAR
- **Départ d'une rampe en fer. Maison des Trois-Carreaux / L. Martin del., impr. Louis Perrin Lyon. 1**
Départ d'une rampe en fer. Maison des Trois-Carreaux / L. Martin del., impr. Louis Perrin Lyon. 1 est. : lithogr. couleur ; 25 x 16 cm. Dans : " Recherche sur l'architecture, la sculpture, la peinture, la menuiserie, la ferronnerie, etc. dans les maison du Moyen-Age et de la Renaissance à Lyon " / Pierre Martin, 1854, pl. entre p. 70 et 71

IVR82_20056902046NUCA

Auteur de l'illustration : Phot. BM Lyon D. Nicolle

© Région Rhône-Alpes, Inventaire général du patrimoine culturel ; © Ville de Lyon ; © Bibliothèque municipale de Lyon

reproduction soumise à autorisation du titulaire des droits d'exploitation

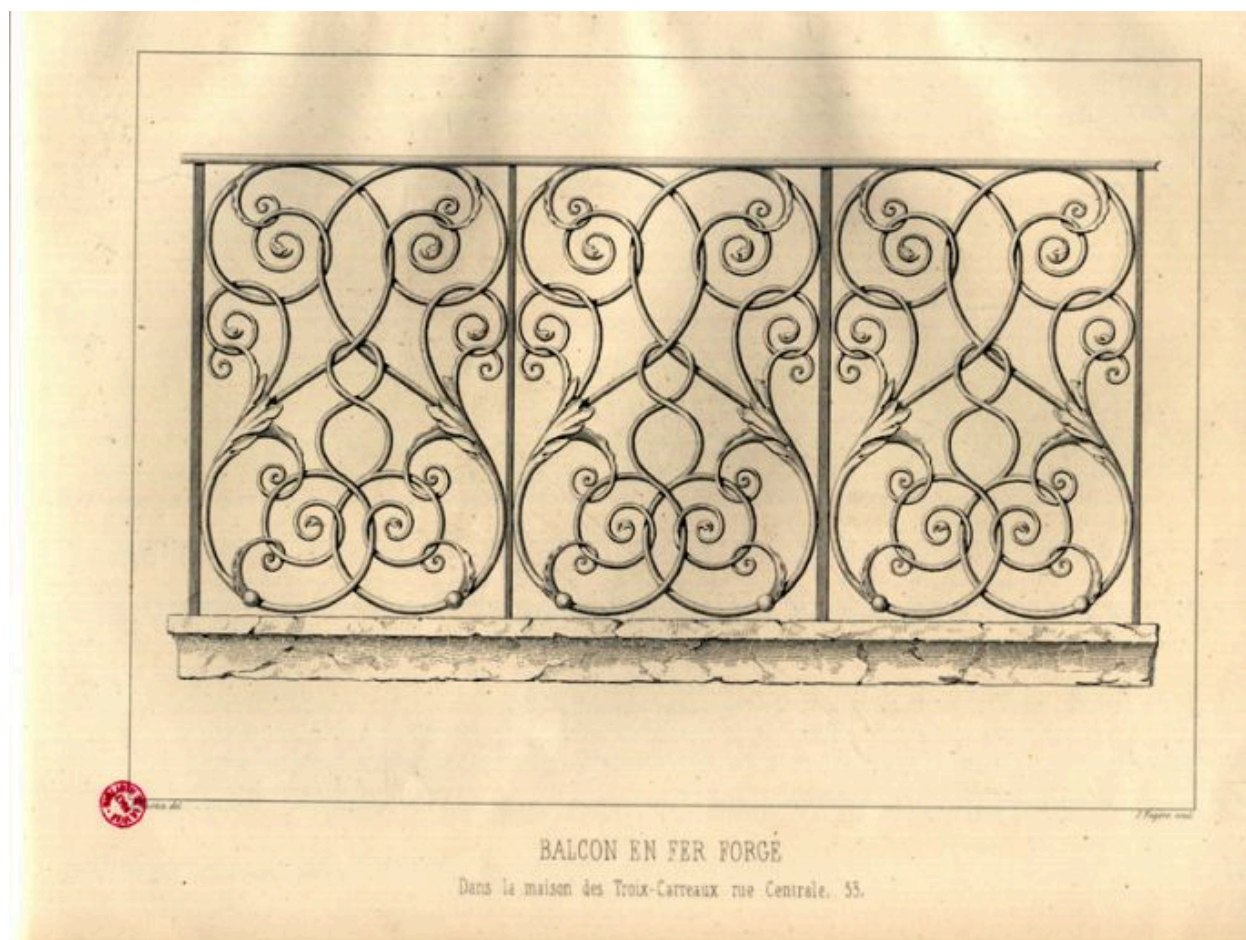

Balcon en fer forgé dans la maison des Trois-Carreaux [garde-corps des coursières], estampe d'après P. Martin. Dans : Recherche sur l'architecture, par Pierre Martin, 1854

Référence du document reproduit :

- **MARTIN, P. Recherches sur l'architecture, la sculpture, la peinture, la menuiserie, la ferronnerie, ... dans les maisons du Moyen-Age et de la Renaissance à Lyon. 1854**
MARTIN, Pierre. *Recherches sur l'architecture, la sculpture, la peinture, la menuiserie, la ferronnerie, etc. dans les maisons du Moyen-Age et de la Renaissance à Lyon.* Paris : Victor Didron, Lyon : Beaud, 1854
Région Auvergne-Rhône-Alpes, SRI, site de Lyon : 69-LYON MAR
- **Balcon en fer forgé dans la maison des Trois-Carreaux rue Centrale, 53 [garde-corps de coursière] / Balcon en fer forgé dans la maison des Trois-Carreaux rue Centrale, 53 [garde-corps de coursière] / P. Martin del., J. Fugère scul. 1 est. : lithogr. couleur ; 15,9 x 22,6 cm.** Dans : " Recherche sur l'architecture, la sculpture, la peinture, la menuiserie, la ferronnerie, etc. dans les maison du Moyen-Age et de la Renaissance à Lyon " / Pierre Martin, 1854, pl. entre p. 70 et 71

IVR82_20056902047NUCA

Auteur de l'illustration : Phot. BM Lyon D. Nicolle

© Région Rhône-Alpes, Inventaire général du patrimoine culturel ; © Ville de Lyon ; © Bibliothèque municipale de Lyon

reproduction soumise à autorisation du titulaire des droits d'exploitation



Rue Centrale. Maison des Trois Carreaux, fotogr. par Jules Sylvestre, ca 1900

Référence du document reproduit :

- **Rue Centrale. Maison des Trois Carreaux / Jules Sylvestre. [ca 1900]. 1 fotogr. ; 27 x 21 cm (BM Rue Centrale. Maison des Trois Carreaux / Jules Sylvestre. [ca 1900]. 1 fotogr. ; 27 x 21 cm (BM Lyon : S 23)**
- **Rue Centrale. Maison des Trois Carreaux / Jules Sylvestre. [ca 1900]. 1 fotogr. ; 27 x 21 cm (BM Rue Centrale. Maison des Trois Carreaux / Jules Sylvestre. [ca 1900]. 1 fotogr. ; 27 x 21 cm (BM Lyon : S 23)**

IVR82_20056900390NUCB

Auteur de l'illustration : Phot. BM Lyon D. Nicolle

© Région Rhône-Alpes, Inventaire général du patrimoine culturel ; © Ville de Lyon ; © Bibliothèque municipale de Lyon

reproduction soumise à autorisation du titulaire des droits d'exploitation



Façade, vue générale

IVR82_20056901729P

Auteur de l'illustration : Eric Dessert

© Région Rhône-Alpes, Inventaire général du patrimoine culturel ; © Ville de Lyon
reproduction soumise à autorisation du titulaire des droits d'exploitation



Façade, niveaux 2 et 3

IVR82_20046900766NUCA

Auteur de l'illustration : Bernard Ducouret

© Région Rhône-Alpes, Inventaire général du patrimoine culturel ; © Ville de Lyon
reproduction soumise à autorisation du titulaire des droits d'exploitation



Façade, détail de l'enseigne

IVR82_20046900767NUCA

Auteur de l'illustration : Bernard Ducouret

© Région Rhône-Alpes, Inventaire général du patrimoine culturel ; © Ville de Lyon
reproduction soumise à autorisation du titulaire des droits d'exploitation



Cour nord, vue au niveau du 3e étage, face à la coursière aujourd'hui fermée

IVR82_20046905906NUCA

Auteur de l'illustration : Bernard Ducouret

© Région Rhône-Alpes, Inventaire général du patrimoine culturel ; © Ville de Lyon
reproduction soumise à autorisation du titulaire des droits d'exploitation



Cour nord, vue des 3e et 4e étages

IVR82_20046905907NUCA

Auteur de l'illustration : Bernard Ducouret

© Région Rhône-Alpes, Inventaire général du patrimoine culturel ; © Ville de Lyon
reproduction soumise à autorisation du titulaire des droits d'exploitation