Rhône-Alpes, Rhône
Lyon 1er
Saint-Nizier
5 ouest rue Major-Martin

Immeuble

Références du dossier

Numéro de dossier : IA69005776
Date de l'enquête initiale : 2003
Date(s) de rédaction : 2003
Cadre de l'étude : inventaire topographique Inventaire de la Ville de Lyon
Degré d'étude : étudié

Désignation

Dénomination : immeuble
Parties constituantes non étudiées : cour, puits, boutique

Compléments de localisation

Milieu d'implantation : en ville
Références cadastrales : 1831. F 272, 273 ; 1999. AT 82 ouest

Historique

Immeuble faisant partie d'un ensemble de trois. En 1669 une permission d'alignement est donnée à César Roche, maître tailleur d'habits, pour reconstruire les immeubles du n° 5. Celui ne mène pas le projet à terme puisque le 9 décembre de l'année suivante Claude Tourton obtient une autorisation d'alignement pour tout l'ensemble.

Période(s) principale(s) : 3e quart 17e siècle
Dates : 1670 (daté par source)
Auteur(s) de l'oeuvre : auteur inconnu ()
Personne(s) liée(s) à l'histoire de l'oeuvre : César Roche (commanditaire), Claude Tourton (commanditaire)

Description

Immeuble comprenant un corps principal perpendiculaire à la rue, couvert par deux toits en appentis tournés à 90° l'un par rapport à l'autre, et un pavillon d'escalier en retour, également sur rue. Un petit corps en retour en fond de cour, renfermant des coursières (actuellement fermées) et des lieux d'aisance, le complète. L'escalier et la cour servent également pour l'immeuble de droite. Le pavillon d'escalier comprend une pièce habitable au dernier étage : l'escalier tournant s'arrête au dernier étage ; de là, un escalier en vis en pierre dessert les combles, puis un petit escalier en bois (d'origine) tournant à retours avec jour donne accès à la pièce haute. Arcades de boutique murées au rez-de-chaussée.

Eléments descriptifs

Matériau(x) du gros-oeuvre, mise en oeuvre et revêtement : calcaire ; enduit ; moellon
Matériau(x) de couverture : tuile mécanique
Étage(s) ou vaisseau(x) : sous-sol, 4 étages carrés, étage de comble
Type(s) de couverture : appentis ; toit en pavillon
Escaliers : escalier hors-oeuvre : escalier tournant à retours sans jour, cage ouverte, en maçonnerie

Typologies et état de conservation

Typologies : immeuble à un corps de bâtiment

État de conservation : bon état

Décor

Techniques : ferronnerie
Représentations : enroulement
Précision sur les représentations :

Décor d'enroulements sur la grille d'imposte de la porte d'entrée et sur les garde-corps des coursières du corps en fond de cour.

Dimensions

Mesures : h : 2 045 cm ; h : 2 320 cm

Statut, intérêt et protection

Boutique actuellement : garage.

Intérêt de l'œuvre : à signaler
Éléments remarquables : garde-corps, escalier
Statut de la propriété : propriété privée

Références documentaires

Documents d'archive

- **Dépouillement et localisation des demandes d'alignement pour le 17e et le 18e siècle / Bernard Gauthiez, Centre de recherche en géographie et aménagement**

  Dépouillement et localisation des demandes d'alignement pour le 17e et le 18e siècle / Bernard Gauthiez, Centre de recherche en géographie et aménagement (CRGA), UMR 5600, Université Lyon III (informations communiquées par l'auteur et à paraître)

Bibliographie

- **GATTEFOSSE, Françoise. Inventaire des maisons du XVIIe Lyon presqu'île. Dir. D. Ternois. Mém.** GATTEFOSSE, Françoise. **Inventaire des maisons du XVIIe Lyon presqu'île**. Dir. D. Ternois. Mém. maîtrise : histoire de l'art : Lyon 2 : 1972. 270 p. : ill
  p. 181

Illustrations

Plan-masse, d'après le système urbain de référence, version 1999
Dess. Paul Cherblanc
IVR82_20056902714NUDA

Vue générale de la façade
Phot. Eric Dessert
IVR82_20056900406NUC

Façade, vue générale par-dessous
Phot. Didier Gourbin
IVR82_20056901545NUC

Façade, rez-de-chaussée
Phot. Didier Gourbin
IVR82_20056901558NUC

Façade, porte, détail du tympan de ferronnerie
Phot. Didier Gourbin
IVR82_20056901522NUC

Façade, détail d'une arcade de boutique au rez-de-chaussée
Phot. Bernard Ducouret
IVR82_20036901289NUCA

Cour, vue générale par-dessous
Phot. Didier Gourbin
IVR82_20056902646X

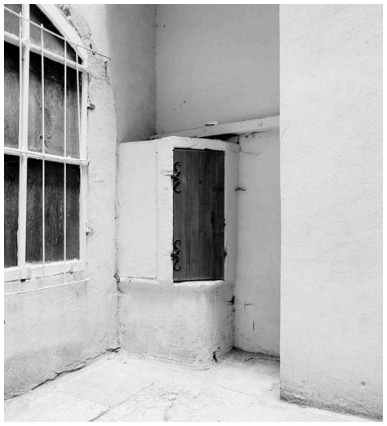

Cour, puits
Phot. Didier Gourbin
IVR82_20056902647X

Anciennes coursières en fond de cour, détail du garde-corps du 4e niveau
Phot. Didier Gourbin
IVR82_20056902656X

Petit escalier en bois desservant la pièce au sommet du pavillon de l'escalier
Phot. Didier Gourbin
IVR82_20056902657X

Dossiers liés

Dossiers de synthèse :
Présentation de l'étude de la ville de Lyon (IA69000216) Rhône-Alpes, Rhône, Lyon
Présentation du quartier Saint-Nizier (IA69007056) Lyon, Saint-Nizier
Immeubles du quartier Saint-Nizier (IA69006513) Lyon, Saint-Nizier
Oeuvre(s) contenue(s) :
Oeuvre(s) en rapport :

Ensemble d'édifices derrière façade (IA69005973) Lyon 1er, Saint-Nizier, 3, 5 rue du Major-Martin , 13 rue Lanterne
Rue du Major-Martin (IA69005730) Lyon 1er, Saint-Nizier, rue du Major-Martin

Auteur(s) du dossier : Maryannick Chalabi, Bernard Ducouret
Copyright(s) : © Région Rhône-Alpes, Inventaire général du patrimoine culturel ; © Ville de Lyon

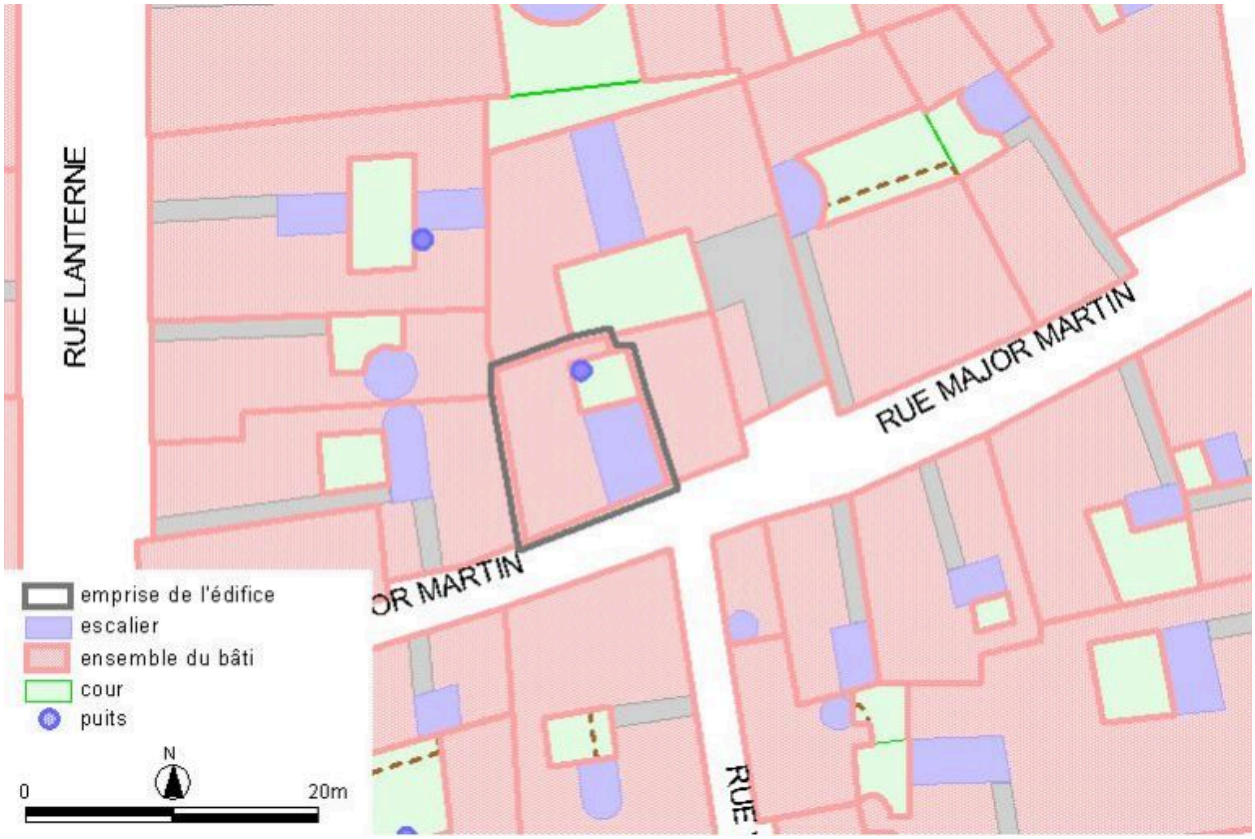

Plan-masse, d'après le système urbain de référence, version 1999

IVR82_20056902714NUDA
Auteur de l'illustration : Paul Cherblanc
Technique de relevé : reprise de fond ;
© Région Rhône-Alpes, Inventaire général du patrimoine culturel ; © Ville de Lyon
reproduction soumise à autorisation du titulaire des droits d'exploitation

Vue générale de la façade

IVR82_20056900406NUC
Auteur de l'illustration : Eric Dessert
© Région Rhône-Alpes, Inventaire général du patrimoine culturel ; © Ville de Lyon
reproduction soumise à autorisation du titulaire des droits d'exploitation

Façade, vue générale par-dessous

IVR82_20056901545NUC
Auteur de l'illustration : Didier Gourbin
© Région Rhône-Alpes, Inventaire général du patrimoine culturel ; © Ville de Lyon
reproduction soumise à autorisation du titulaire des droits d'exploitation

Façade, rez-de-chaussée

IVR82_20056901558NUC
Auteur de l'illustration : Didier Gourbin
© Région Rhône-Alpes, Inventaire général du patrimoine culturel ; © Ville de Lyon
reproduction soumise à autorisation du titulaire des droits d'exploitation

Façade, porte, détail du tympan de ferronnerie

IVR82_20056901522NUC
Auteur de l'illustration : Didier Gourbin
© Région Rhône-Alpes, Inventaire général du patrimoine culturel ; © Ville de Lyon
reproduction soumise à autorisation du titulaire des droits d'exploitation

Façade, détail d'une arcade de boutique au rez-de-chaussée

IVR82_20036901289NUCA
Auteur de l'illustration : Bernard Ducouret
© Région Rhône-Alpes, Inventaire général du patrimoine culturel ; © Ville de Lyon
reproduction soumise à autorisation du titulaire des droits d'exploitation

Cour, vue générale par-dessous

IVR82_20056902646X
Auteur de l'illustration : Didier Gourbin
© Région Rhône-Alpes, Inventaire général du patrimoine culturel ; © Ville de Lyon
reproduction soumise à autorisation du titulaire des droits d'exploitation

Cour, puits

IVR82_20056902647X
Auteur de l'illustration : Didier Gourbin
© Région Rhône-Alpes, Inventaire général du patrimoine culturel ; © Ville de Lyon
reproduction soumise à autorisation du titulaire des droits d'exploitation

Anciennes coursières en fond de cour, détail du garde-corps du 4e niveau

IVR82_20056902656X
Auteur de l'illustration : Didier Gourbin
© Région Rhône-Alpes, Inventaire général du patrimoine culturel ; © Ville de Lyon
reproduction soumise à autorisation du titulaire des droits d'exploitation

Petit escalier en bois desservant la pièce au sommet du pavillon de l'escalier

IVR82_20056902657X
Auteur de l'illustration : Didier Gourbin
© Région Rhône-Alpes, Inventaire général du patrimoine culturel ; © Ville de Lyon
reproduction soumise à autorisation du titulaire des droits d'exploitation