Rhône-Alpes, Loire
Saint-Étienne
28 avenue de la Libération

Pensionnat du lycée Claude-Fauriel

Références du dossier

Numéro de dossier : IA42003306
Date de l'enquête initiale : 2013
Date(s) de rédaction : 2013
Cadre de l'étude : enquête thématique régionale Patrimoine des lycées
Degré d'étude : étudié

Désignation

Dénomination : pensionnat

Compléments de localisation

Milieu d'implantation : en ville
Références cadastrales : 2012, EN, 01

Historique

L'internat actuel a été aménagé à l'emplacement du pensionnat d'origine sur l'avenue de la Libération. Sa construction a eu lieu lors de l'aménagement réalisé par l'agence B.E.H.C. Architectes Rhône-Alpes Pierre Chomette de 1989 à 1994. Celui-ci fut commandité par la région Rhône-Alpes.

Période(s) principale(s) : 4e quart 20e siècle ()
Dates : 1990 (daté par source)
Auteur(s) de l'oeuvre : B.E.H.C. Architectes Rhône-Alpes Pierre Chomette

Description

Le bâtiment D : l'internat

L'internat s'élève sur quatre niveaux avec un toit en croupe. Un des côtés longitudinal donne directement sur l'avenue de la Libération. Sa façade est interrompue par des cages d'escaliers circulaires. Au rez-de-chaussée des grandes baies vitrées latérales recouvrent la façade. Les second et troisième niveaux sont éclairés par de hautes baies verticales, tandis qu'au quatrième étage court une rangée de baies horizontales tout le long de la façade. Comme pour les autres bâtiments, le style néo-grec est employé. L'autre côté répond par son agencement au bâtiment B. Les oriels sont surmontés de balcons. Des éléments en fer forgé orné de lierre enlacé servent de balustrades. Une frise identique à celle située sur le bâtiment C longe le toit.
Le rez-de-chaussée accueille la vie scolaire avec préau couvert. Les chambres sont structurées sur trois modules différents. Les salles de bain sont aménagées avec deux lavabos, une douche et un WC. Des salles d'études sont disposées entre les différentes chambres. L'internat peut accueillir 150 élèves.
Dans la partie nord du bâtiment se trouvent : les bureaux de l'infirmerie et de l'assistante sociale, la laverie, des logements de fonction. Il existe également un ascenseur. Dans la partie sud, le foyer raccorde le bâtiment au bâtiment A.

Eléments descriptifs

Matériau(x) du gros-oeuvre, mise en oeuvre et revêtement : béton
Matériau(x) de couverture : tuile mécanique
Plan : plan régulier

Étage(s) ou vaisseau(x) : 2 étages carrés
Couvrements :
Élévations extérieures : élévation ordonnancée
Type(s) de couverture :
Escaliers : escalier dans-oeuvre : escalier tournant à retours sans jour
Autres organes de circulations : ascenseur

Typologies et état de conservation

État de conservation : bon état

Décor

Techniques : ferronnerie, sculpture
Représentations : lierre, fronton, ordre dorique, ordre ionique, agrafe

Statut, intérêt et protection

Statut de la propriété : propriété de la commune

Références documentaires

Documents figurés

- **Plan : Lycée Claude Fauriel. Internat. Niveau 0 – vide-sanitaire et sous-sol, 1990 (AC Saint-Étienne, série W : 5934 W 8)**
  Plan. Lycée Claude Fauriel. Internat. Niveau 0 – vide-sanitaire et sous-sol […] Architectes : B.E.H.C. Architectes Rhône-Alpes Pierre Chomette Sarl d'architecture […] Saint-Étienne ; Henri Chomette. Jean-Pierre Lupi. Pierre Chomette Sarl d'architecture […] Paris ; SCP d'architecture Louis Exbrayat. Jacques Varennes […] Saint-Étienne ; […] N.F .C. 98 300 A ; 27.04.1990. Échelle 1:50. Impression sur papier. (AC Saint-Étienne, série W : 5934 W 8).
  AC Saint-Etienne : série W : 5934 W 8

- **Plan : Lycée Claude Fauriel. Internat. Niveau 1 – rez-de-chaussée, 1990 (AC Saint-Étienne, série W : 5934 W 8)**
  Plan. Lycée Claude Fauriel. Internat. Niveau 1 – rez-de-chaussée […] Architectes : B.E.H.C. Architectes Rhône-Alpes Pierre Chomette Sarl d'architecture […] Saint-Étienne ; Henri Chomette. Jean-Pierre Lupi. Pierre Chomette Sarl d'architecture […] Paris ; SCP d'architecture Louis Exbrayat. Jacques Varennes […] Saint-Étienne ; […] N.F .C. 98 301 D ; 27.04.1990. Échelle 1:50. Impression sur papier. (AC Saint-Étienne, série W : 5934 W 8).
  AC Saint-Etienne : série W : 5934 W 8

- **Plan : Lycée Claude Fauriel. Internat. Niveau 2, 1990 (AC Saint-Étienne, série W : 5934 W 8)**
  Plan. Lycée Claude Fauriel. Internat. Niveau 2 […] Architectes : B.E.H.C. Architectes Rhône-Alpes Pierre Chomette Sarl d'architecture […] Saint-Étienne; Henri Chomette. Jean-Pierre Lupi. Pierre Chomette Sarl d'architecture […] Paris ; SCP d'architecture Louis Exbrayat. Jacques Varennes […] Saint-Étienne ; […] N.F .C. 98 302 F ; 27.04.1990. Échelle 1:50. Impression sur papier. (AC Saint-Étienne, série W : 5934 W 8).
  AC Saint-Etienne : série W : 5934 W 8

- **Plan : Lycée Claude Fauriel. Internat. Niveau 3, 1990 (AC Saint-Étienne, série W : 5934 W 8)**
  Plan. Lycée Claude Fauriel. Internat. Niveau 3 […] Architectes : B.E.H.C. Architectes Rhône-Alpes Pierre Chomette Sarl d'architecture […] Saint-Étienne; Henri Chomette. Jean-Pierre Lupi. Pierre Chomette Sarl d'architecture […] Paris ; SCP d'architecture Louis Exbrayat. Jacques Varennes […] Saint-Étienne ; […] N.F .C. 98 303 E ; 27.04.1990. Échelle 1:50. Impression sur papier. (AC Saint-Étienne, série W : 5934 W 8).
  AC Saint-Etienne : série W : 5934 W 8

- **Plan : Lycée Claude Fauriel. Internat. Niveau 4, 1990 (AC Saint-Étienne, série W : 5934 W 8)**

Plan. Lycée Claude Fauriel. Internat. Niveau 4 […] Architectes : B.E.H.C. Architectes Rhône-Alpes Pierre Chomette Sarl d'architecture […] Saint-Étienne; Henri Chomette. Jean-Pierre Lupi. Pierre Chomette Sarl d'architecture […] Paris ; SCP d'architecture Louis Exbrayat. Jacques Varennes […] Saint-Étienne ; […] N.F .C. 98 304 E ; 27.04.1990. Échelle 1:50. Impression sur papier. (AC Saint-Étienne, série W : 5934 W 8)
AC Saint-Etienne : série W : 5934 W 8

- **Plan : Lycée Claude Fauriel. Internat. Croquis A, 1990 (AC Saint-Étienne, série W : 5934 W 5)**
  Plan. Lycée Claude Fauriel. Internat. Croquis A […] ; 09.11.1990. Impression sur papier. (AC Saint-Étienne, série W : 5934 W 5).
  AC Saint-Etienne : série W : 5934 W 5

- **Plan : Lycée Claude Fauriel. Internat. Croquis B, 1990 (AC Saint-Étienne, série W : 5934 W 5)**
  Plan. Lycée Claude Fauriel. Internat. Croquis B […] ; 09.11.1990. Impression sur papier. (AC Saint-Étienne, série W : 5934 W 5).
  AC Saint-Etienne : série W : 5934 W 5

- **Plan : Lycée Claude Fauriel. Internat. Croquis C, 1990 (AC Saint-Étienne, série W : 5934 W 5)**
  Plan. Lycée Claude Fauriel. Internat. Croquis C […] ; 09.11.1990. Impression sur papier. (AC Saint-Étienne, série W : 5934 W 5).
  AC Saint-Etienne : série W : 5934 W 5

- **Plan : Lycée Claude Fauriel. Internat. Croquis D, 1990 (AC Saint-Étienne, série W : 5934 W 5)**
  Plan. Lycée Claude Fauriel. Internat. Croquis D […] ; 09.11.1990. Impression sur papier. (AC Saint-Étienne, série W : 5934 W 5).
  AC Saint-Etienne : série W : 5934 W 5

Illustrations

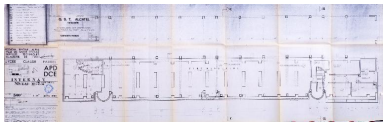

Niveau 0 – vide-sanitaire et sous-sol (AC Saint-Etienne, 5934 W 8, 1990)
Repro. Pascal Lemaître,
Autr. B.E.H.C. Architectes Rhône-Alpes Pierre Chomette
IVR82_20134203622NUCAB

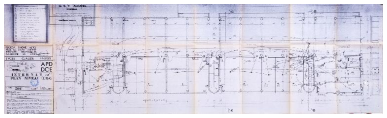

Niveau 1 – rez-de-chaussée (AC Saint-Etienne, 5934 W 8, 1990)
Repro. Pascal Lemaître,
Autr. B.E.H.C. Architectes Rhône-Alpes Pierre Chomette
IVR82_20134203623NUCAB

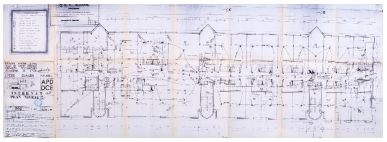

Niveau 2 (AC Saint-Etienne, 5934 W 8, 1990)
Repro. Pascal Lemaître,
Autr. B.E.H.C. Architectes Rhône-Alpes Pierre Chomette
IVR82_20134203624NUCAB

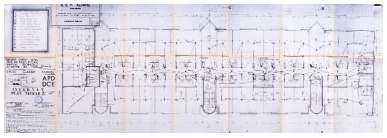

Niveau 3 (AC Saint-Etienne, 5934 W 8, 1990)
Repro. Pascal Lemaître,
Autr. B.E.H.C. Architectes Rhône-Alpes Pierre Chomette
IVR82_20134203625NUCAB

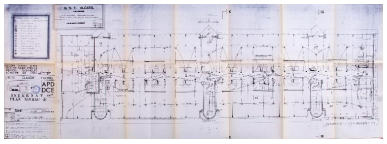

Niveau 4 (AC Saint-Etienne, 5934 W 8, 1990)
Repro. Pascal Lemaître,
Autr. B.E.H.C. Architectes Rhône-Alpes Pierre Chomette
IVR82_20134203626NUCAB

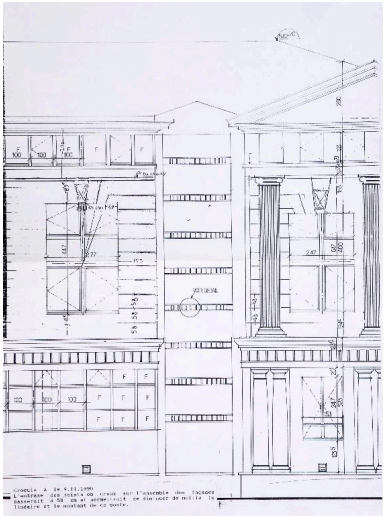

Croquis A (AC Saint-Etienne, 5934 W 5, 1990)

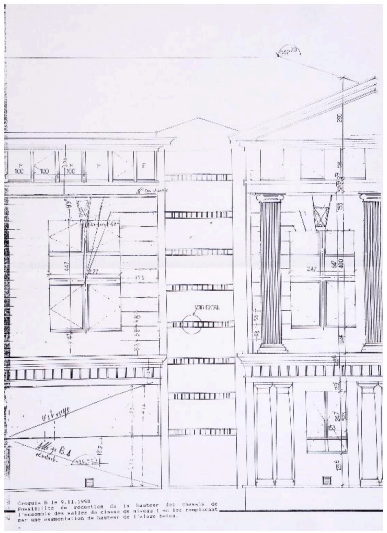

Croquis B (AC Saint-Etienne, 5934 W 5, 1990)
Repro. Pascal Lemaître,
Autr. auteur inconnu
IVR82_20134203628NUCAB

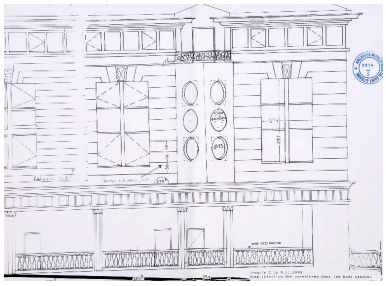

Croquis C (AC Saint-Etienne, 5934 W 5, 1990)
Repro. Pascal Lemaître,
Autr. auteur inconnu
IVR82_20134203629NUCAB

Repro. Pascal Lemaître,
Autr. auteur inconnu
IVR82_20134203627NUCAB

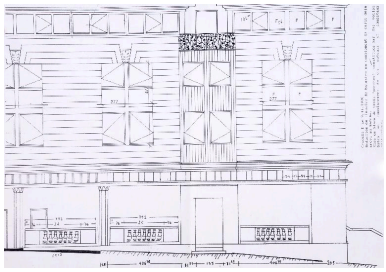

Croquis D (AC Saint-Etienne, 5934 W 5, 1990)
Repro. Pascal Lemaître,
Autr. auteur inconnu
IVR82_20134203630NUCAB

Vue des bâtiments CPGE et internat depuis l'avenue de la Libération
Phot. Pascal Lemaître
IVR82_20134203751NUCA

Vue de l'internat depuis l'avenue de la Libération
Phot. Pascal Lemaître
IVR82_20134203752NUCA

Vue de l'entrée et du foyer de l'internat depuis l'avenue de la Libération
Phot. Pascal Lemaître
IVR82_20134203753NUCA

Vue du l'entrée du lycée avec bâtiment D et bâtiment A
Phot. Pascal Lemaître
IVR82_20134203754NUCA

Vue de l'entrée sur l'avenue de la Libération et foyer de l'internat
Phot. Pascal Lemaître
IVR82_20134203755NUCA

Vue de la façade sur cour
Phot. Pascal Lemaître
IVR82_20134203756NUCA

Vue de la façade sur cour
Phot. Pascal Lemaître
IVR82_20134203757NUCA

Vue de la façade sur cour
Phot. Pascal Lemaître
IVR82_20134203758NUCA

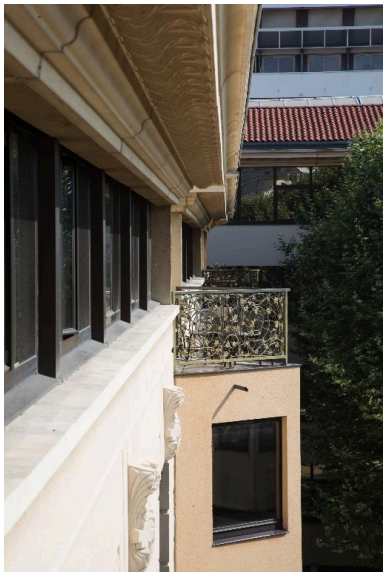

Préau couvert
Phot. Pascal Lemaître
IVR82_20134203759NUCA

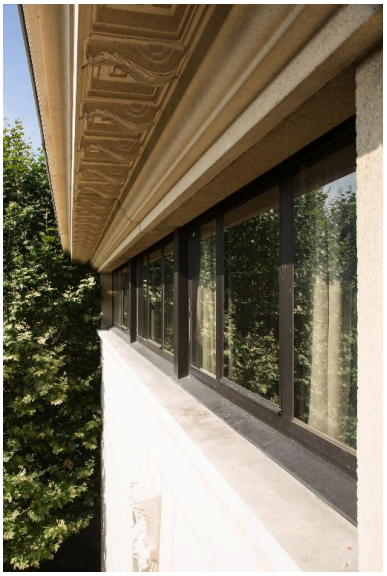

Vue sur le bâtiment depuis un balcon du quatrième niveau
Phot. Pascal Lemaître
IVR82_20134203760NUCA

Vue depuis un balcon du quatrième niveau de la façade avec oriel
Phot. Pascal Lemaître
IVR82_20134203761NUCA

Détail de la façade
Phot. Pascal Lemaître
IVR82_20134203762NUCA

Ornementation. Détail
Phot. Pascal Lemaître
IVR82_20134203763NUCA

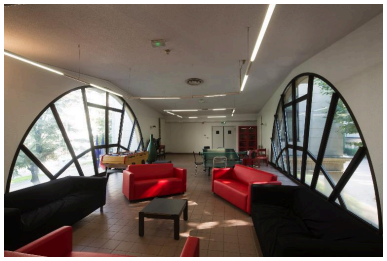

Vue du foyer
Phot. Pascal Lemaître
IVR82_20134203802NUCA

Vue depuis le foyer sur l'avenue de la Libération
Phot. Pascal Lemaître
IVR82_20134203803NUCA

Vue depuis le foyer sur la cour
Phot. Pascal Lemaître
IVR82_20134203804NUCA

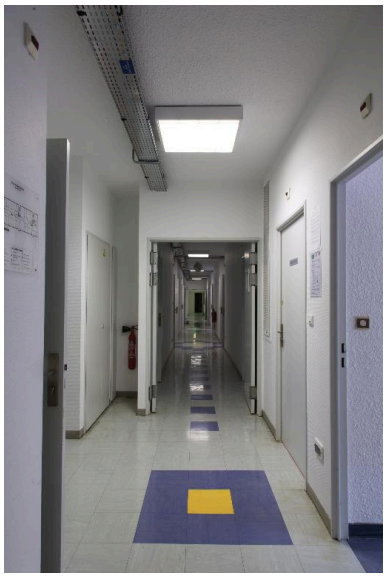

Couloir
Phot. Pascal Lemaître
IVR82_20134203805NUCA

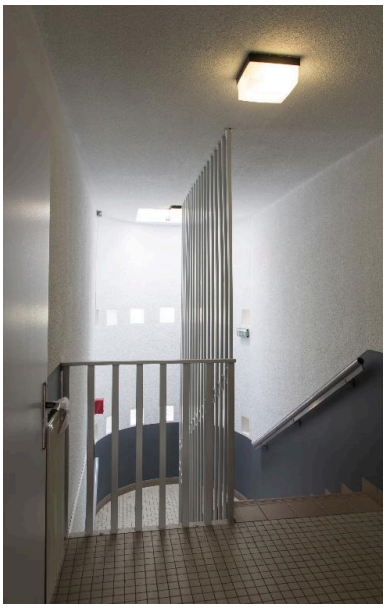

Cage d'escalier
Phot. Pascal Lemaître

IVR82_20134203806NUCA

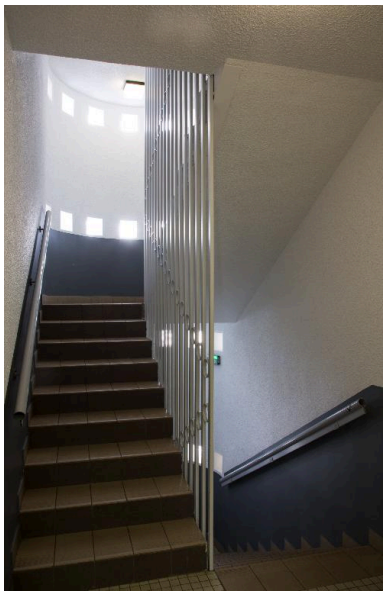

Cage d'escalier
Phot. Pascal Lemaître
IVR82_20134203807NUCA

Chambre
Phot. Pascal Lemaître
IVR82_20134203808NUCA

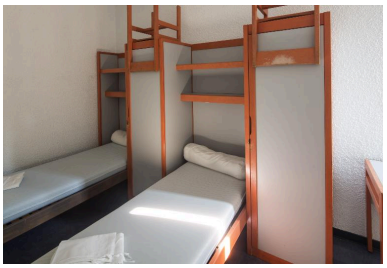

Chambre
Phot. Pascal Lemaître
IVR82_20134203809NUCA

Salle d'eau
Phot. Pascal Lemaître
IVR82_20134203810NUCA

Salle d'étude
Phot. Pascal Lemaître
IVR82_20134203811NUCA

Salle d'étude
Phot. Pascal Lemaître
IVR82_20134203812NUCA

Balcon
Phot. Pascal Lemaître
IVR82_20134203813NUCA

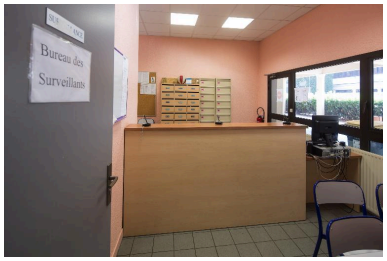

Bureau des surveillants
Phot. Pascal Lemaître
IVR82_20134203814NUCA

Dossiers liés

Est partie constituante de : Lycée de garçons, actuellement lycée d'enseignement secondaire et supérieur Claude-Fauriel (IA42003305) Rhône-Alpes, Loire, Saint-Étienne, 28 avenue de la Libération

Auteur(s) du dossier : Frederike Mulot, Elisabeth Dandel
Copyright(s) : © Région Rhône-Alpes, Inventaire général du patrimoine culturel

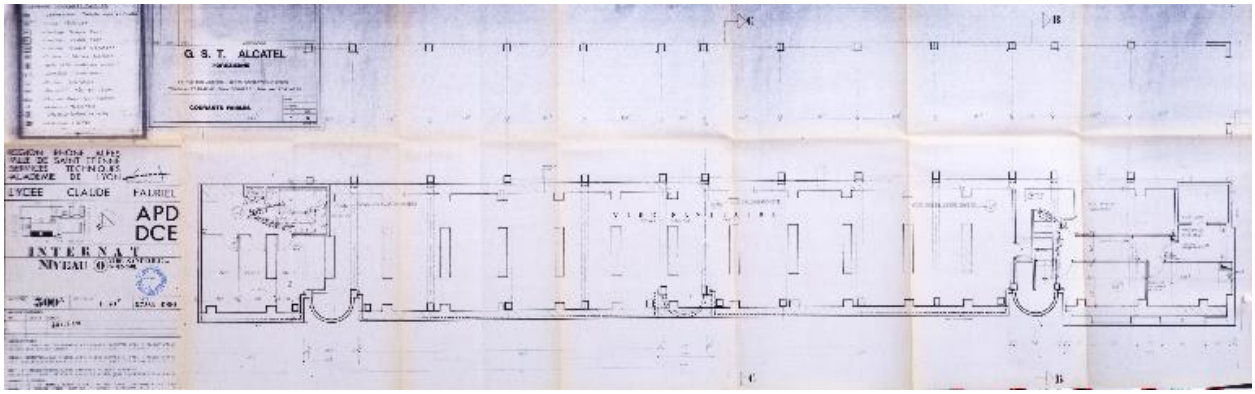

Niveau 0 – vide-sanitaire et sous-sol (AC Saint-Etienne, 5934 W 8, 1990)

Référence du document reproduit :

- **Plan : Lycée Claude Fauriel. Internat. Niveau 0 – vide-sanitaire et sous-sol, 1990 (AC Saint-Étienne, série W : 5934 W 8)**
  Plan. Lycée Claude Fauriel. Internat. Niveau 0 – vide-sanitaire et sous-sol […] Architectes : B.E.H.C. Architectes Rhône-Alpes Pierre Chomette Sarl d'architecture […] Saint-Étienne ; Henri Chomette. Jean-Pierre Lupi. Pierre Chomette Sarl d'architecture […] Paris ; SCP d'architecture Louis Exbrayat. Jacques Varennes […] Saint-Étienne ; […] N.F .C. 98 300 A ; 27.04.1990. Échelle 1:50. Impression sur papier. (AC Saint-Étienne, série W : 5934 W 8).
  AC Saint-Etienne : série W : 5934 W 8

IVR82_20134203622NUCAB
Auteur de l'illustration (reproduction) : Pascal Lemaître
Auteur du document reproduit : B.E.H.C. Architectes Rhône-Alpes Pierre Chomette
Date de prise de vue : 2013
Échelle : 1:50
© Région Rhône-Alpes, Inventaire général du patrimoine culturel ; © Pierre Chomette, architecte DPLG
reproduction soumise à autorisation du titulaire des droits d'exploitation

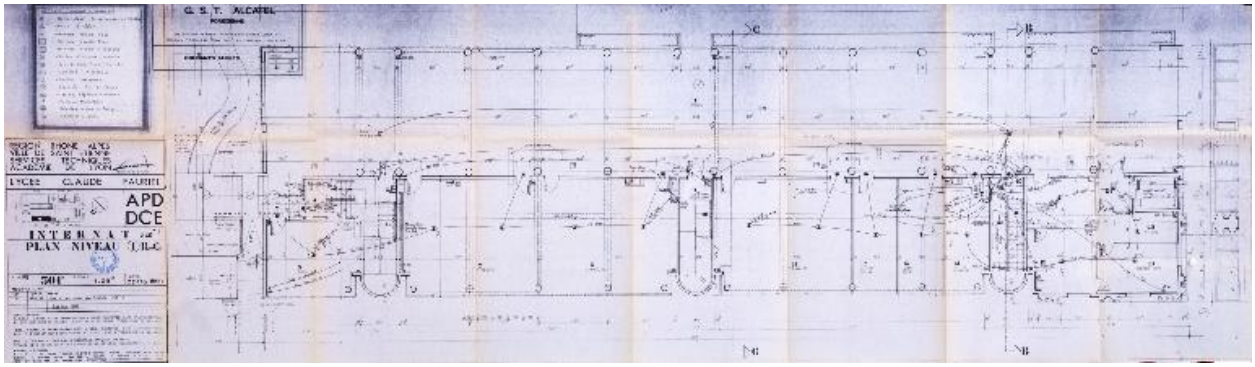

Niveau 1 – rez-de-chaussée (AC Saint-Etienne, 5934 W 8, 1990)

Référence du document reproduit :

- **Plan : Lycée Claude Fauriel. Internat. Niveau 1 – rez-de-chaussée, 1990 (AC Saint-Étienne, série W : 5934 W 8)**
  Plan. Lycée Claude Fauriel. Internat. Niveau 1 – rez-de-chaussée […] Architectes : B.E.H.C. Architectes Rhône-Alpes Pierre Chomette Sarl d'architecture […] Saint-Étienne ; Henri Chomette. Jean-Pierre Lupi. Pierre Chomette Sarl d'architecture […] Paris ; SCP d'architecture Louis Exbrayat. Jacques Varennes […] Saint-Étienne ; […] N.F .C. 98 301 D ; 27.04.1990. Échelle 1:50. Impression sur papier. (AC Saint-Étienne, série W : 5934 W 8).
  AC Saint-Etienne : série W : 5934 W 8

IVR82_20134203623NUCAB
Auteur de l'illustration (reproduction) : Pascal Lemaître
Auteur du document reproduit : B.E.H.C. Architectes Rhône-Alpes Pierre Chomette
Date de prise de vue : 2013
Échelle : 1:50
© Région Rhône-Alpes, Inventaire général du patrimoine culturel ; © Pierre Chomette, architecte DPLG
reproduction soumise à autorisation du titulaire des droits d'exploitation

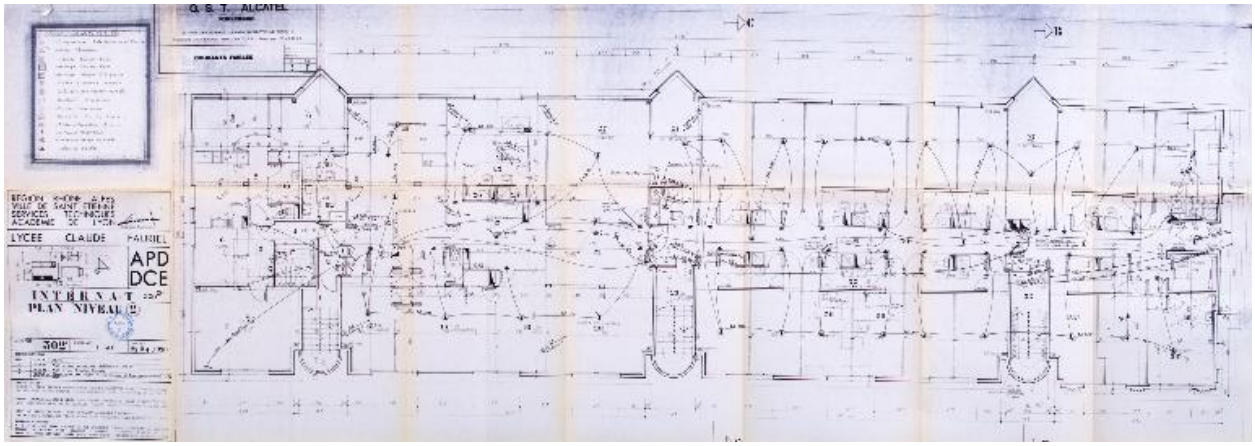

Niveau 2 (AC Saint-Etienne, 5934 W 8, 1990)

Référence du document reproduit :

- **Plan : Lycée Claude Fauriel. Internat. Niveau 2, 1990 (AC Saint-Étienne, série W : 5934 W 8)**
  Plan. Lycée Claude Fauriel. Internat. Niveau 2 […] Architectes : B.E.H.C. Architectes Rhône-Alpes Pierre Chomette Sarl d'architecture […] Saint-Étienne; Henri Chomette. Jean-Pierre Lupi. Pierre Chomette Sarl d'architecture […] Paris ; SCP d'architecture Louis Exbrayat. Jacques Varennes […] Saint-Étienne ; […] N.F .C. 98 302 F ; 27.04.1990. Échelle 1:50. Impression sur papier. (AC Saint-Étienne, série W : 5934 W 8). AC Saint-Etienne : série W : 5934 W 8

IVR82_20134203624NUCAB
Auteur de l'illustration (reproduction) : Pascal Lemaître
Auteur du document reproduit : B.E.H.C. Architectes Rhône-Alpes Pierre Chomette
Date de prise de vue : 2013
Échelle : 1:50
© Région Rhône-Alpes, Inventaire général du patrimoine culturel ; © Pierre Chomette, architecte DPLG
reproduction soumise à autorisation du titulaire des droits d'exploitation

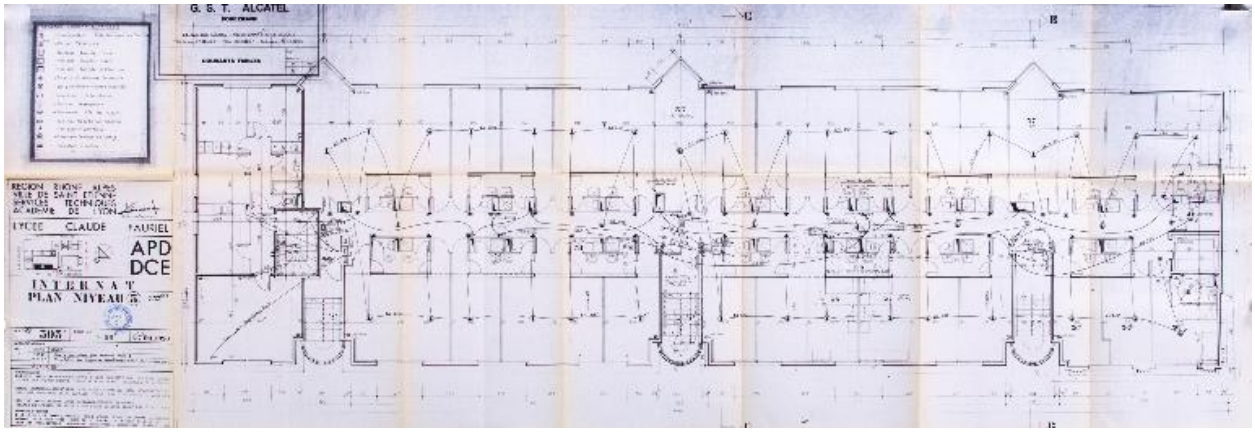

Niveau 3 (AC Saint-Etienne, 5934 W 8, 1990)

Référence du document reproduit :

- **Plan : Lycée Claude Fauriel. Internat. Niveau 3, 1990 (AC Saint-Étienne, série W : 5934 W 8)**
  Plan. Lycée Claude Fauriel. Internat. Niveau 3 […] Architectes : B.E.H.C. Architectes Rhône-Alpes Pierre Chomette Sarl d'architecture […] Saint-Étienne; Henri Chomette. Jean-Pierre Lupi. Pierre Chomette Sarl d'architecture […] Paris ; SCP d'architecture Louis Exbrayat. Jacques Varennes […] Saint-Étienne ; […] N.F .C. 98 303 E ; 27.04.1990. Échelle 1:50. Impression sur papier. (AC Saint-Étienne, série W : 5934 W 8). AC Saint-Etienne : série W : 5934 W 8

IVR82_20134203625NUCAB
Auteur de l'illustration (reproduction) : Pascal Lemaître
Auteur du document reproduit : B.E.H.C. Architectes Rhône-Alpes Pierre Chomette
Date de prise de vue : 2013
Échelle : 1:50
© Région Rhône-Alpes, Inventaire général du patrimoine culturel ; © Pierre Chomette, architecte DPLG
reproduction soumise à autorisation du titulaire des droits d'exploitation

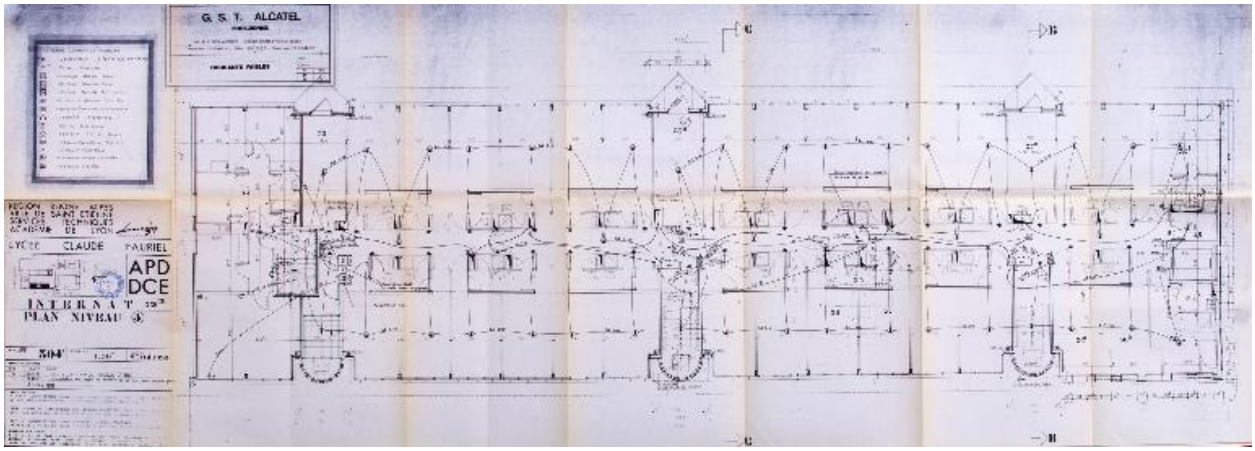

Niveau 4 (AC Saint-Etienne, 5934 W 8, 1990)

Référence du document reproduit :

- **Plan : Lycée Claude Fauriel. Internat. Niveau 4, 1990 (AC Saint-Étienne, série W : 5934 W 8)**
  Plan. Lycée Claude Fauriel. Internat. Niveau 4 […] Architectes : B.E.H.C. Architectes Rhône-Alpes Pierre Chomette Sarl d'architecture […] Saint-Étienne; Henri Chomette. Jean-Pierre Lupi. Pierre Chomette Sarl d'architecture […] Paris ; SCP d'architecture Louis Exbrayat. Jacques Varennes […] Saint-Étienne ; […] N.F .C. 98 304 E ; 27.04.1990. Échelle 1:50. Impression sur papier. (AC Saint-Étienne, série W : 5934 W 8)
  AC Saint-Etienne : série W : 5934 W 8

IVR82_20134203626NUCAB
Auteur de l'illustration (reproduction) : Pascal Lemaître
Auteur du document reproduit : B.E.H.C. Architectes Rhône-Alpes Pierre Chomette
Date de prise de vue : 2013
Échelle : 1:50
© Région Rhône-Alpes, Inventaire général du patrimoine culturel ; © Pierre Chomette, architecte DPLG
reproduction soumise à autorisation du titulaire des droits d'exploitation

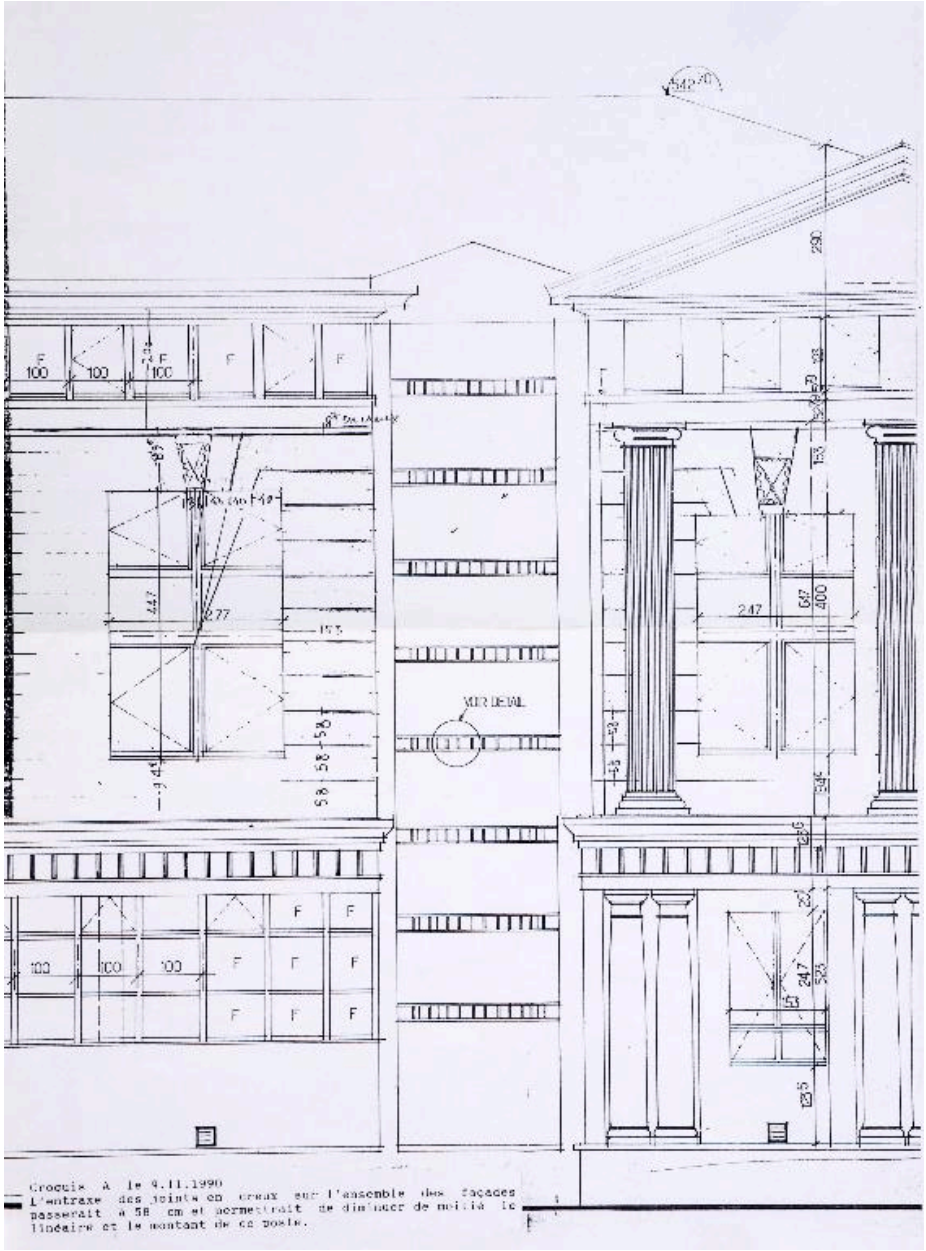

Croquis A (AC Saint-Etienne, 5934 W 5, 1990)

Référence du document reproduit :

- **Plan : Lycée Claude Fauriel. Internat. Croquis A, 1990 (AC Saint-Étienne, série W : 5934 W 5)**
  Plan. Lycée Claude Fauriel. Internat. Croquis A […] ; 09.11.1990. Impression sur papier. (AC Saint-Étienne, série W : 5934 W 5).
  AC Saint-Etienne : série W : 5934 W 5

IVR82_20134203627NUCAB
Auteur de l'illustration (reproduction) : Pascal Lemaître
Auteur du document reproduit : auteur inconnu
Date de prise de vue : 2013
Échelle : non mentionnée
© Région Rhône-Alpes, Inventaire général du patrimoine culturel ; © Archives municipales de Saint-Etienne
reproduction soumise à autorisation du titulaire des droits d'exploitation

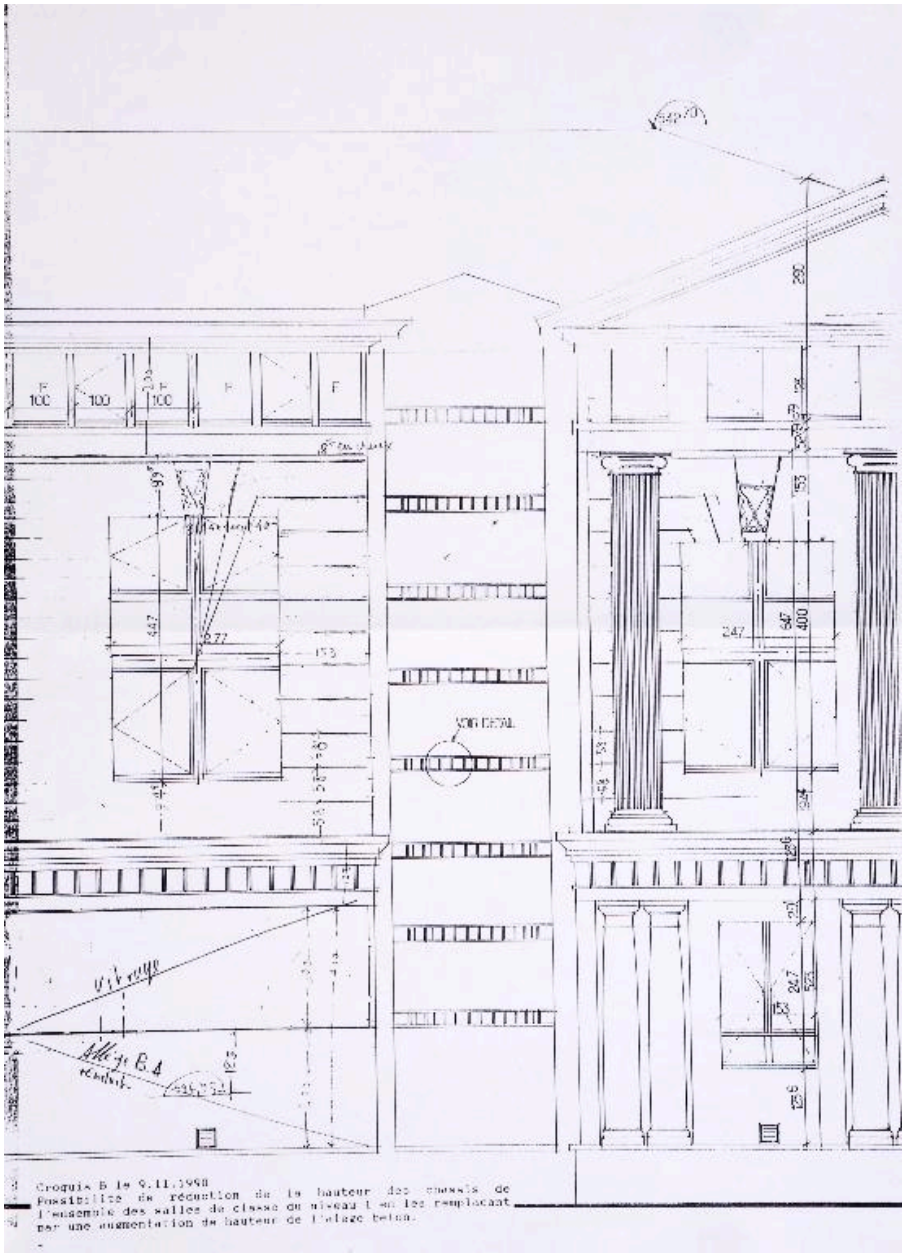

Croquis B (AC Saint-Etienne, 5934 W 5, 1990)

Référence du document reproduit :

- **Plan : Lycée Claude Fauriel. Internat. Croquis B, 1990 (AC Saint-Étienne, série W : 5934 W 5)**
  Plan. Lycée Claude Fauriel. Internat. Croquis B […] ; 09.11.1990. Impression sur papier. (AC Saint-Étienne, série W : 5934 W 5).
  AC Saint-Etienne : série W : 5934 W 5

IVR82_20134203628NUCAB
Auteur de l'illustration (reproduction) : Pascal Lemaître
Auteur du document reproduit : auteur inconnu
Date de prise de vue : 2013
Échelle : non mentionnée
© Région Rhône-Alpes, Inventaire général du patrimoine culturel ; © Archives municipales de Saint-Etienne
reproduction soumise à autorisation du titulaire des droits d'exploitation

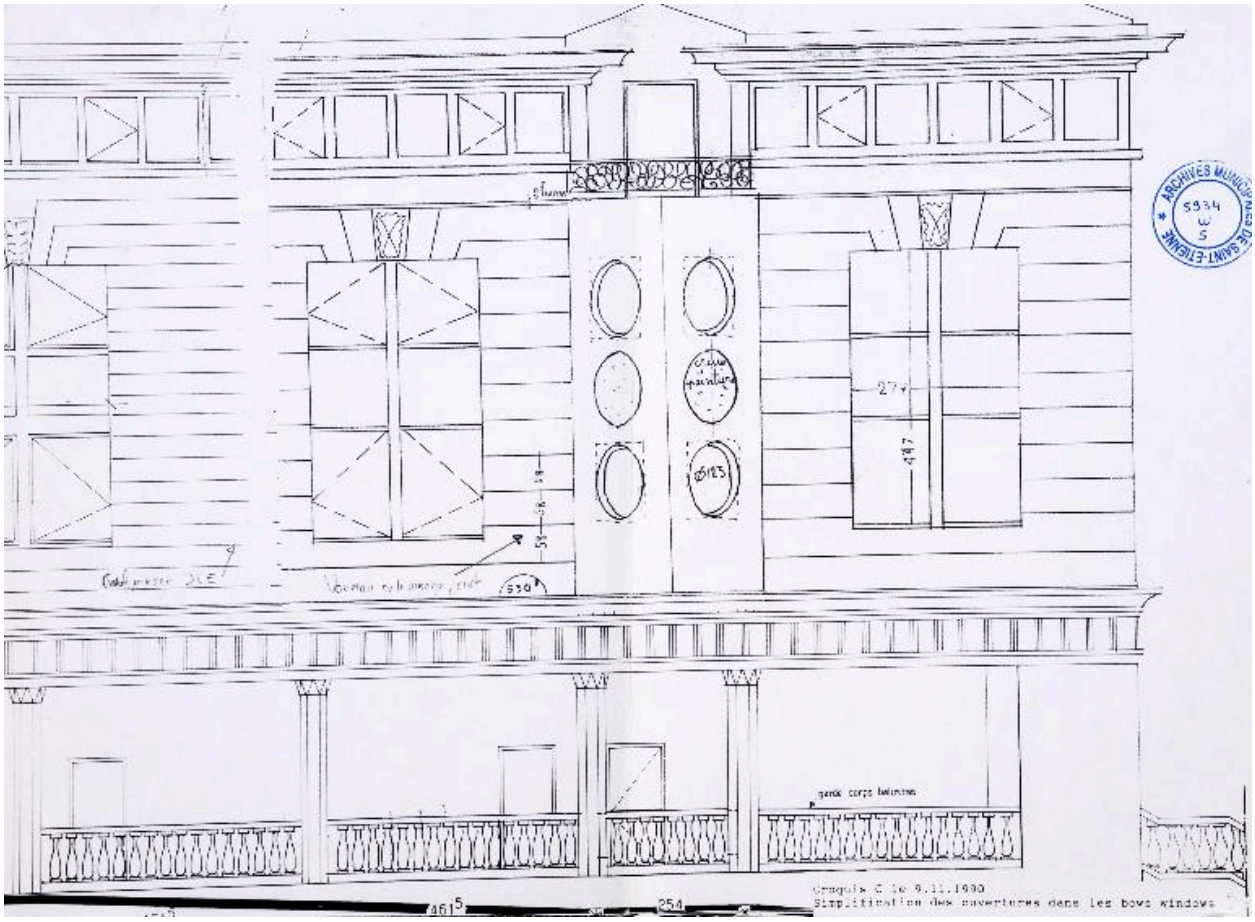

Croquis C (AC Saint-Etienne, 5934 W 5, 1990)

Référence du document reproduit :

- **Plan : Lycée Claude Fauriel. Internat. Croquis C, 1990 (AC Saint-Étienne, série W : 5934 W 5)**
  Plan. Lycée Claude Fauriel. Internat. Croquis C […] ; 09.11.1990. Impression sur papier. (AC Saint-Étienne, série W : 5934 W 5).
  AC Saint-Etienne : série W : 5934 W 5

IVR82_20134203629NUCAB
Auteur de l'illustration (reproduction) : Pascal Lemaître
Auteur du document reproduit : auteur inconnu
Date de prise de vue : 2013
Échelle : non mentionnée
© Région Rhône-Alpes, Inventaire général du patrimoine culturel ; © Archives municipales de Saint-Etienne
reproduction soumise à autorisation du titulaire des droits d'exploitation

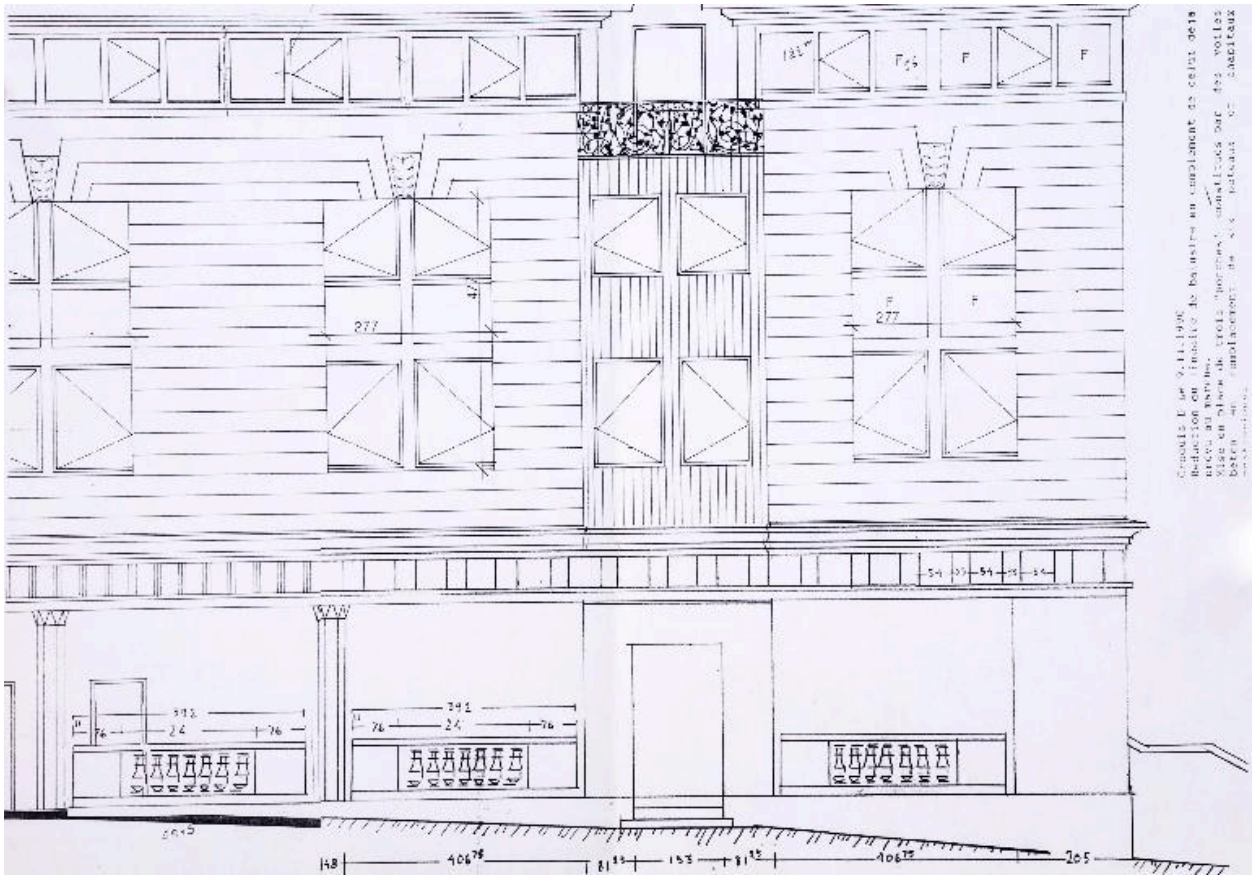

Croquis D (AC Saint-Etienne, 5934 W 5, 1990)

Référence du document reproduit :

- **Plan : Lycée Claude Fauriel. Internat. Croquis D, 1990 (AC Saint-Étienne, série W : 5934 W 5)**
  Plan. Lycée Claude Fauriel. Internat. Croquis D […] ; 09.11.1990. Impression sur papier. (AC Saint-Étienne, série W : 5934 W 5).
  AC Saint-Etienne : série W : 5934 W 5

IVR82_20134203630NUCAB
Auteur de l'illustration (reproduction) : Pascal Lemaître
Auteur du document reproduit : auteur inconnu
Date de prise de vue : 2013
Échelle : non mentionnée
© Région Rhône-Alpes, Inventaire général du patrimoine culturel ; © Archives municipales de Saint-Etienne
reproduction soumise à autorisation du titulaire des droits d'exploitation

Vue des bâtiments CPGE et internat depuis l'avenue de la Libération

IVR82_20134203751NUCA
Auteur de l'illustration : Pascal Lemaître
Date de prise de vue : 2013
© Région Rhône-Alpes, Inventaire général du patrimoine culturel
reproduction soumise à autorisation du titulaire des droits d'exploitation

Vue de l'internat depuis l'avenue de la Libération

IVR82_20134203752NUCA
Auteur de l'illustration : Pascal Lemaître
Date de prise de vue : 2013
© Région Rhône-Alpes, Inventaire général du patrimoine culturel
reproduction soumise à autorisation du titulaire des droits d'exploitation

Vue de l'entrée et du foyer de l'internat depuis l'avenue de la Libération

IVR82_20134203753NUCA
Auteur de l'illustration : Pascal Lemaître
Date de prise de vue : 2013
© Région Rhône-Alpes, Inventaire général du patrimoine culturel
reproduction soumise à autorisation du titulaire des droits d'exploitation

Vue du l'entrée du lycée avec bâtiment D et bâtiment A

IVR82_20134203754NUCA
Auteur de l'illustration : Pascal Lemaître
Date de prise de vue : 2013
© Région Rhône-Alpes, Inventaire général du patrimoine culturel
reproduction soumise à autorisation du titulaire des droits d'exploitation

Vue de l'entrée sur l'avenue de la Libération et foyer de l'internat

IVR82_20134203755NUCA
Auteur de l'illustration : Pascal Lemaître
Date de prise de vue : 2013
© Région Rhône-Alpes, Inventaire général du patrimoine culturel
reproduction soumise à autorisation du titulaire des droits d'exploitation

Vue de la façade sur cour

IVR82_20134203756NUCA
Auteur de l'illustration : Pascal Lemaître
Date de prise de vue : 2013
© Région Rhône-Alpes, Inventaire général du patrimoine culturel
reproduction soumise à autorisation du titulaire des droits d'exploitation

Vue de la façade sur cour

IVR82_20134203757NUCA
Auteur de l'illustration : Pascal Lemaître
Date de prise de vue : 2013
© Région Rhône-Alpes, Inventaire général du patrimoine culturel
reproduction soumise à autorisation du titulaire des droits d'exploitation

Vue de la façade sur cour

IVR82_20134203758NUCA
Auteur de l'illustration : Pascal Lemaître
Date de prise de vue : 2013
© Région Rhône-Alpes, Inventaire général du patrimoine culturel
reproduction soumise à autorisation du titulaire des droits d'exploitation

Préau couvert

IVR82_20134203759NUCA
Auteur de l'illustration : Pascal Lemaître
Date de prise de vue : 2013
© Région Rhône-Alpes, Inventaire général du patrimoine culturel
reproduction soumise à autorisation du titulaire des droits d'exploitation

Vue sur le bâtiment depuis un balcon du quatrième niveau

IVR82_20134203760NUCA
Auteur de l'illustration : Pascal Lemaître
Date de prise de vue : 2013
© Région Rhône-Alpes, Inventaire général du patrimoine culturel
reproduction soumise à autorisation du titulaire des droits d'exploitation

Vue depuis un balcon du quatrième niveau de la façade avec oriel

IVR82_20134203761NUCA
Auteur de l'illustration : Pascal Lemaître
Date de prise de vue : 2013
© Région Rhône-Alpes, Inventaire général du patrimoine culturel
reproduction soumise à autorisation du titulaire des droits d'exploitation

Détail de la façade

IVR82_20134203762NUCA
Auteur de l'illustration : Pascal Lemaître
Date de prise de vue : 2013
© Région Rhône-Alpes, Inventaire général du patrimoine culturel
reproduction soumise à autorisation du titulaire des droits d'exploitation

Ornementation. Détail

IVR82_20134203763NUCA
Auteur de l'illustration : Pascal Lemaître
Date de prise de vue : 2013
© Région Rhône-Alpes, Inventaire général du patrimoine culturel
reproduction soumise à autorisation du titulaire des droits d'exploitation

Vue du foyer

IVR82_20134203802NUCA
Auteur de l'illustration : Pascal Lemaître
Date de prise de vue : 2013
© Région Rhône-Alpes, Inventaire général du patrimoine culturel
reproduction soumise à autorisation du titulaire des droits d'exploitation

Vue depuis le foyer sur l'avenue de la Libération

IVR82_20134203803NUCA
Auteur de l'illustration : Pascal Lemaître
Date de prise de vue : 2013
© Région Rhône-Alpes, Inventaire général du patrimoine culturel
reproduction soumise à autorisation du titulaire des droits d'exploitation

Vue depuis le foyer sur la cour

IVR82_20134203804NUCA
Auteur de l'illustration : Pascal Lemaître
Date de prise de vue : 2013
© Région Rhône-Alpes, Inventaire général du patrimoine culturel
reproduction soumise à autorisation du titulaire des droits d'exploitation

Couloir

IVR82_20134203805NUCA
Auteur de l'illustration : Pascal Lemaître
Date de prise de vue : 2013
© Région Rhône-Alpes, Inventaire général du patrimoine culturel
reproduction soumise à autorisation du titulaire des droits d'exploitation

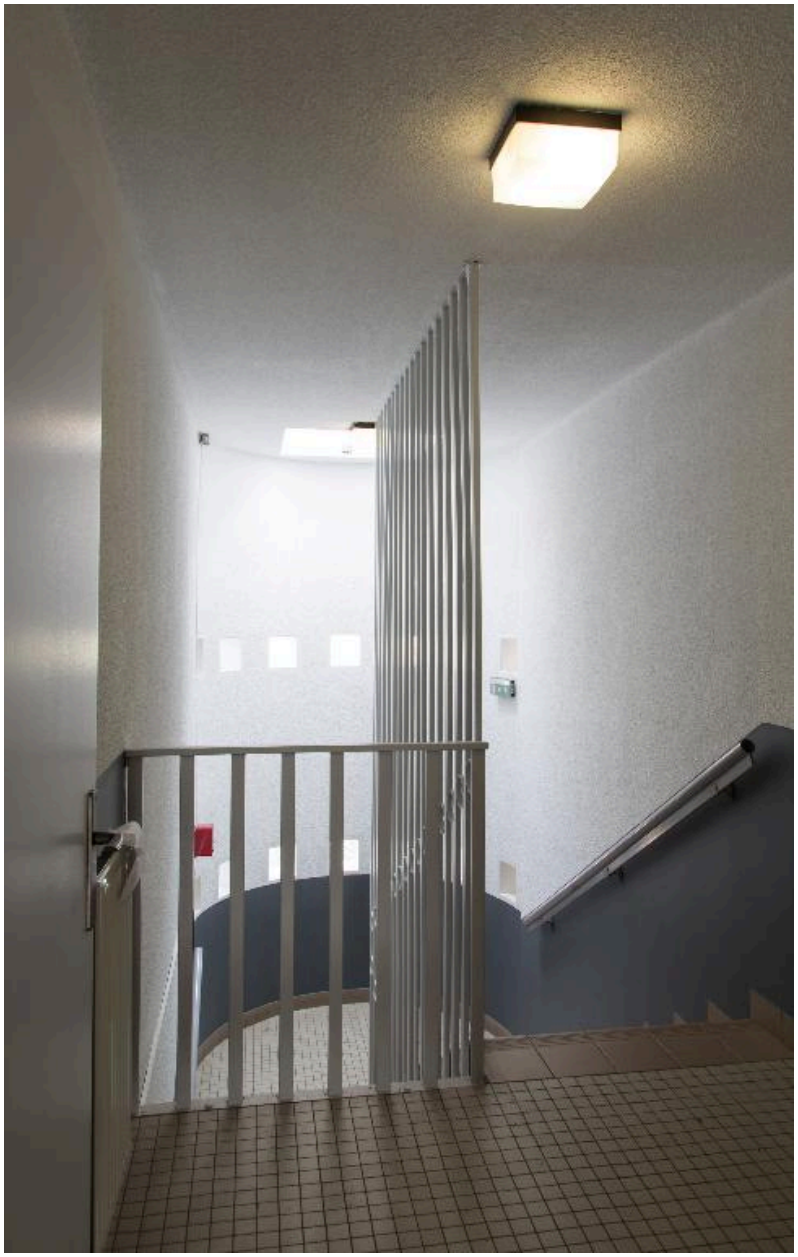

Cage d'escalier

IVR82_20134203806NUCA
Auteur de l'illustration : Pascal Lemaître
Date de prise de vue : 2013
© Région Rhône-Alpes, Inventaire général du patrimoine culturel
reproduction soumise à autorisation du titulaire des droits d'exploitation

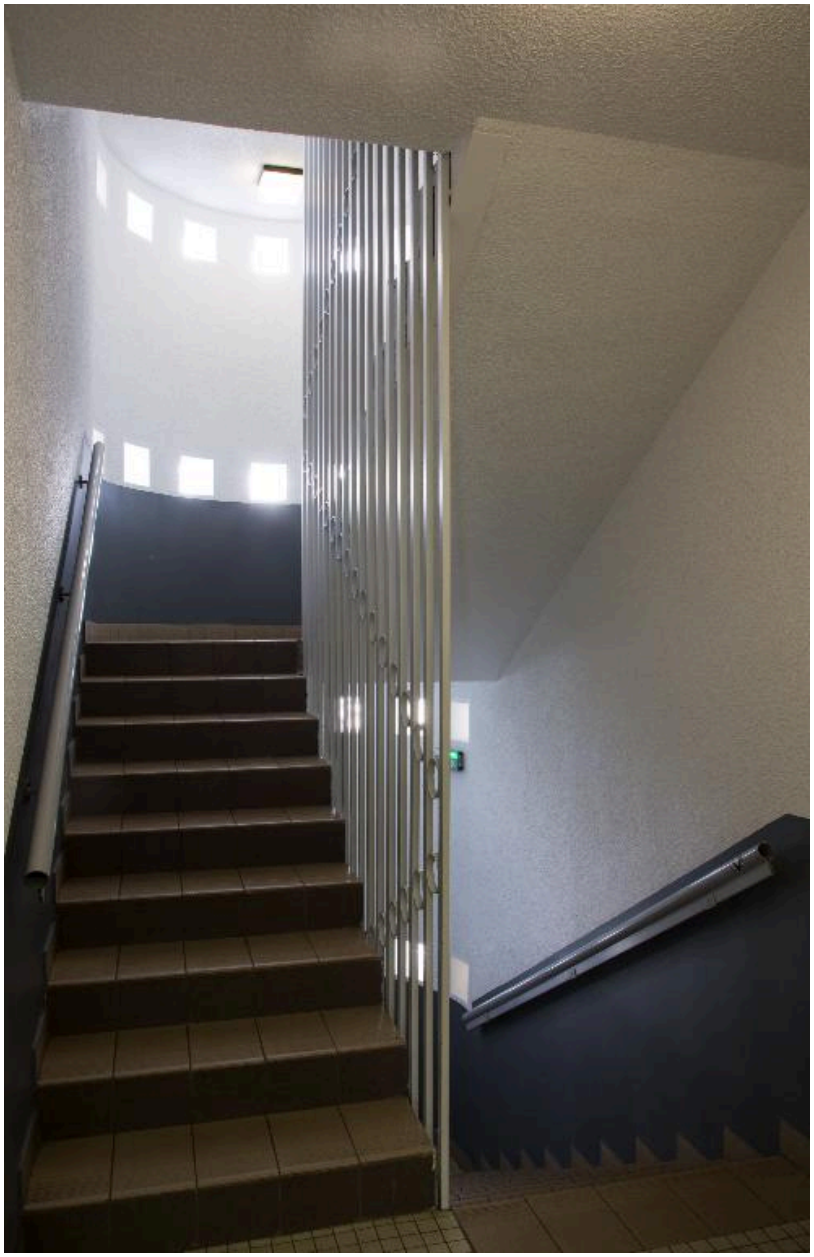

Cage d'escalier

IVR82_20134203807NUCA
Auteur de l'illustration : Pascal Lemaître
Date de prise de vue : 2013
© Région Rhône-Alpes, Inventaire général du patrimoine culturel
reproduction soumise à autorisation du titulaire des droits d'exploitation

Chambre

IVR82_20134203808NUCA
Auteur de l'illustration : Pascal Lemaître
Date de prise de vue : 2013
© Région Rhône-Alpes, Inventaire général du patrimoine culturel
reproduction soumise à autorisation du titulaire des droits d'exploitation

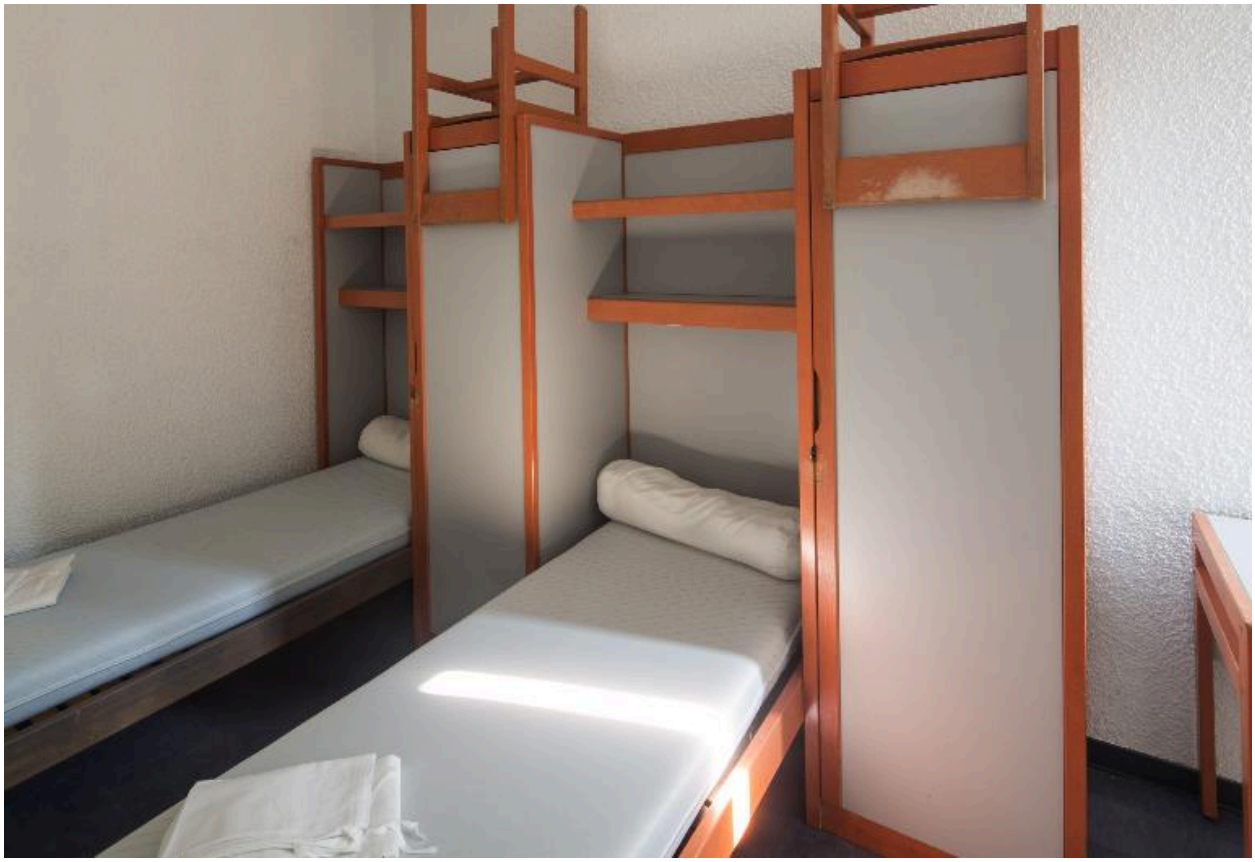

Chambre

IVR82_20134203809NUCA
Auteur de l'illustration : Pascal Lemaître
Date de prise de vue : 2013
© Région Rhône-Alpes, Inventaire général du patrimoine culturel
reproduction soumise à autorisation du titulaire des droits d'exploitation

Salle d'eau

IVR82_20134203810NUCA
Auteur de l'illustration : Pascal Lemaître
Date de prise de vue : 2013
© Région Rhône-Alpes, Inventaire général du patrimoine culturel
reproduction soumise à autorisation du titulaire des droits d'exploitation

Salle d'étude

IVR82_20134203811NUCA
Auteur de l'illustration : Pascal Lemaître
Date de prise de vue : 2013
© Région Rhône-Alpes, Inventaire général du patrimoine culturel
reproduction soumise à autorisation du titulaire des droits d'exploitation

Salle d'étude

IVR82_20134203812NUCA
Auteur de l'illustration : Pascal Lemaître
Date de prise de vue : 2013
© Région Rhône-Alpes, Inventaire général du patrimoine culturel
reproduction soumise à autorisation du titulaire des droits d'exploitation

Balcon

IVR82_20134203813NUCA
Auteur de l'illustration : Pascal Lemaître
Date de prise de vue : 2013
© Région Rhône-Alpes, Inventaire général du patrimoine culturel
reproduction soumise à autorisation du titulaire des droits d'exploitation

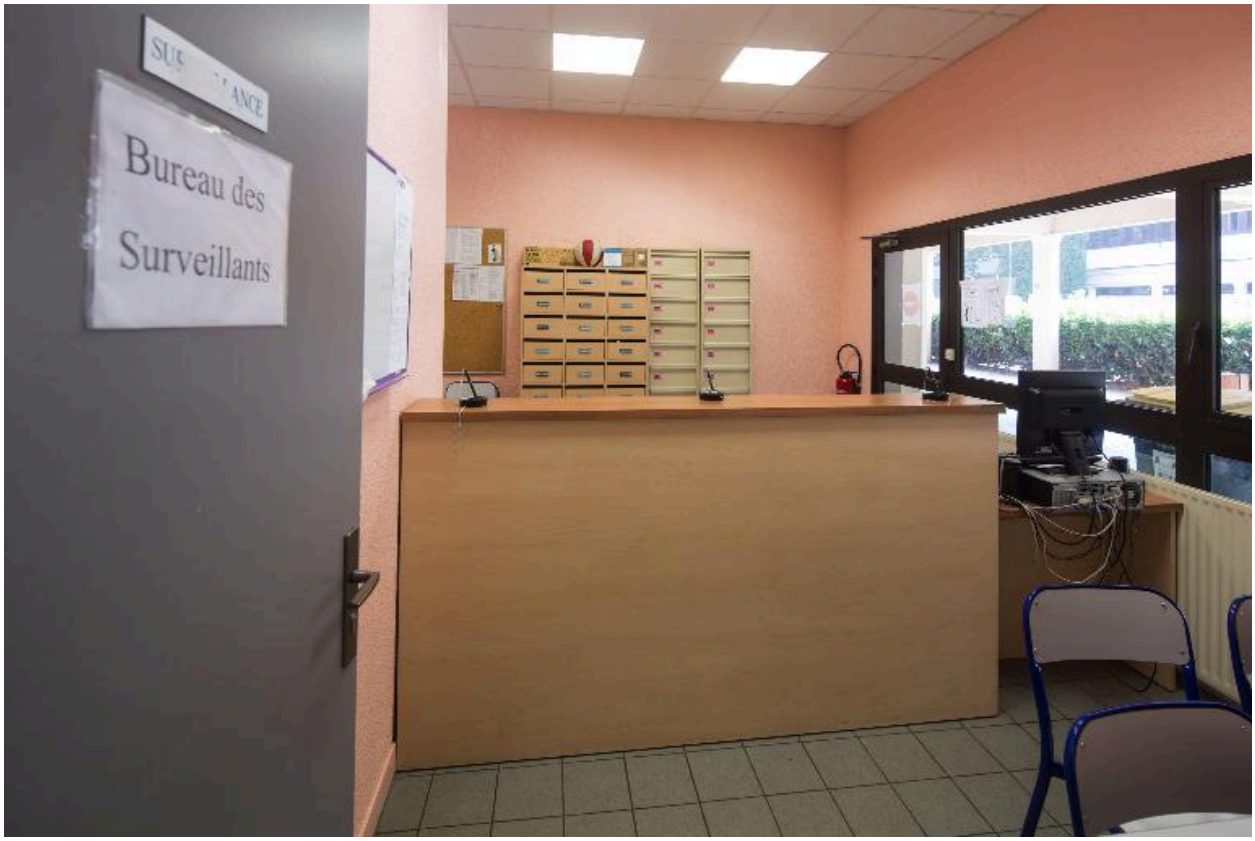

Bureau des surveillants

IVR82_20134203814NUCA
Auteur de l'illustration : Pascal Lemaître
Date de prise de vue : 2013
© Région Rhône-Alpes, Inventaire général du patrimoine culturel
reproduction soumise à autorisation du titulaire des droits d'exploitation