Rhône-Alpes, Savoie
Aix-les-Bains
Les Coteaux
9 boulevard de Paris

Garage et logement, puis immeuble, dit Chalet Brindyll

Références du dossier

Numéro de dossier : IA73002086
Date de l'enquête initiale : 2012
Date(s) de rédaction : 2006
Cadre de l'étude : inventaire topographique Inventaire de la Ville d'Aix-les-Bains
Degré d'étude : repéré

Désignation

Dénomination : garage, logement, immeuble
Appellation : Chalet Brindyll
Destinations successives : immeuble

Compléments de localisation

Milieu d'implantation : en ville
Références cadastrales : 1879. D 799 p. ; 2006, BX, 3

Historique

En 1927, l´agent d´assurances Louis Voguet fait construire, au sud de sa propriété, dite Castel Aiglon, un garage avec un logement à l´étage surmonté d´une terrasse. Le bâtiment est surélevé d´un étage et transformé en immeuble peu après 1935.

Période(s) principale(s) : 2e quart 20e siècle
Dates : 1927 (daté par source)
Auteur(s) de l'oeuvre : auteur inconnu ()

Description

Le bâtiment, de forme rectangulaire, est aligné sur la rue et mitoyen de l´immeuble voisin. Il ne comporte ni cour, ni jardin. Composé d´un seul corps, il compte un sous-sol, un rez-de-chaussée, deux étages carrés et un étage de comble. Son toit, en pavillon, est couvert en tuiles plates. Les étages sont desservis par un escalier tournant à retours avec jour, situé à l´arrière. Chalet Brindyll

Eléments descriptifs

Matériau(x) du gros-oeuvre, mise en oeuvre et revêtement : pierre, moellon, enduit ; béton
Matériau(x) de couverture : tuile plate
Étage(s) ou vaisseau(x) : sous-sol, rez-de-chaussée, 2 étages carrés, étage de comble
Type(s) de couverture : toit en pavillon
Escaliers : escalier intérieur : escalier tournant à retours avec jour

Décor

Techniques : maçonnerie
Représentations : guirlande ; ornement végétal ; fronton ; pilastre
Précision sur les représentations :

dessus-de-fenêtre du 2e étage : deux guirlandes surmonté d'un fronton cintré

Statut, intérêt et protection

PLU 2007 : étoile creuse (bâti intéressant : démolition soumise à permis de démolir) EN COURS D'ETUDE

Statut de la propriété : propriété privée

Références documentaires

Documents d'archive

- **AC Aix-les-Bains. 1 O 230, n° 182. Garage et logement L. Voguet, 1927**
  AC Aix-les-Bains. 1 O 230, n° 182. **Autorisation de bâtir accordée à M. Louis Voguet, Castel Aiglon, Bd de Paris, pour construire un garage pour autos avec logement au-dessus**, 8 janvier 1927
  AC Aix-les-Bains : 1 O 230, n° 182

- **AC Aix-les-Bains. 308 W 27, n° 00 C 5074. Ravalement des façades, 2000**
  AC Aix-les-Bains. 308 W 27, n° 00 C 5074. **Déclaration des travaux accordée aux copropriétaires de l´immeuble Chalet Brindyll, pour ravalement des façades**, 28 septembre 2000
  AC Aix-les-Bains : 308 W 27, n° 00 C 5074

Documents figurés

- **AC Aix-les-Bains. 1 O 230, n° 182. immeuble Voguet, Plans, façade et coupe, 1926**
  Immeuble de Mr Voguet Boulevard de Paris. Plan de situation. Rez-de-chaussée. 1er étage. Façade principale. Coupe / S.n. [Aix-les-Bains, décembre 1926]. Ech. 1 : 200 et 1 : 50. 1 tirage de plan : bleu ; 52 x 73 cm. (AC Aix-les-Bains : 1 O 230, n° 182)
  AC Aix-les-Bains : 1 O 230, n° 182

- **AC Aix-les-Bains. 308 W 27, n° 00 C 5074. Plans rez-de-chaussée, 1er et 2e étages, 2000**
  Immeuble en copropriété 9 boulevard de Paris. Rez-de-chaussée. 1er étage. 2ème étage / Georges Calloud, géomètre. Aix-les-Bains, [31 mai 2000]. Ech. 1 : 100. 1 tirage de plan ; 21 x 29,7 cm. (AC Aix-les-Bains : 308 W 27, n° 00 C 5074)
  AC Aix-les-Bains : 308 W 27, n° 00 C 5074

- **AC Aix-les-Bains. 308 W 27, n° 00 C 5074. Plans étage de comble et cave, 2000**
  Immeuble en copropriété 9 boulevard de Paris. 3ème étage. Cave / Georges Calloud, géomètre. Aix-les-Bains, [31 mai 2000]. Ech. 1 : 100. 1 tirage de plan ; 21 x 29,7 cm. (AC Aix-les-Bains : 308 W 27, n° 00 C 5074)
  AC Aix-les-Bains : 308 W 27, n° 00 C 5074

Annexe 1

ANNEXE 1 Liste des propriétaires

ANNEXE 1
Liste des propriétaires
1907 : Voguet Louis, agent d´assurances
1935 : Belleville François
1950 : Belleville Marie (rdc et 3e étage), Mme Belleville, épouse Martin Jean, charcutier à Lyon (2e étage) et Vallet Armand (1er étage)
1959 : Belleville Marie, épouse Fromont Georges (rdc et 3e étage), Mme Belleville, épouse Martin (2e étage) et Vallet Armand (1er étage)
1960 : Belleville Marie, épouse Fromont Georges (rdc et 3e étage) et Vallet Armand, clerc de notaire (1er et 2e étage)
1977 : Belleville Marie, épouse Fromont Georges
2004 : les copropriétaires de l'immeuble 9 Bd de Paris

Données complémentaires

F-EBE-Collectifs-Aix-les-Bains

Formulaire de données complémentaires architecture des dossiers collectifs de l'aire d'étude de la ville d'Aix-les-Bains (Immeuble ; Maison ; Hôtel de voyageurs)

Position	sur rue
Mitoyen	oui
Alignement	1
Nombre de façades sur rue	1
Nombre de corps de bâtiments	1
Villégiature	1
Situation de la porte d'entrée	décentrée
Nombre d'étages	2
Entresol	0
Nombre de travées	3
Balcon	1
Balcon filant	0
Loggia	0
Balcon-loggia	0
Décrochement de façade	1
Matériaux du gros-oeuvre	pierre
Matériaux des encadrements	béton moulé
Matériaux des garde-corps	métal
Forme du toit	toit à 2 versants
Liaison mur-toit	avant-toit
Puits de lumière	0
Sas	0
Garage	0
Décor de façade	recherché
Traitement des angles d'îlots	aucun
Nombre d'escaliers	1
Escalier 1: emplacement	dans-oeuvre
Escalier 1: forme	tournant à retours avec jour
Escalier 1: situation	en revers de façade et latéral
Escalier 1: 1ère volée décalée	0
Escalier 1: tour d'escalier	0
Escalier 2: 1ère volée décalée	0
Escalier 2: tour d'escalier	0
Escalier en pendant	0

Immeuble faisant parti d'un ensemble	0
Cour commune	0
Entrée commune	0
Escalier commun	0
Façades en rapport	0
Traboule	0
Datation principale	2e quart 20e siècle
Datation secondaire	2e quart 20e siècle
Modifications 1	surélévation
Phase	repéré
Typologie	immeuble à deux corps de bâtiment en L

Illustrations

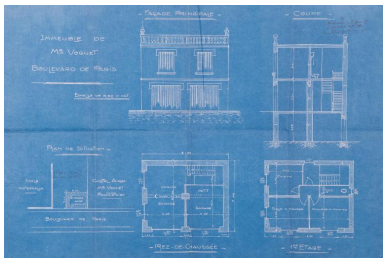

immeuble Voguet. Plans, façade et coupe, 1926
Repro. Denys Harreau
IVR82_20137300636NUCB

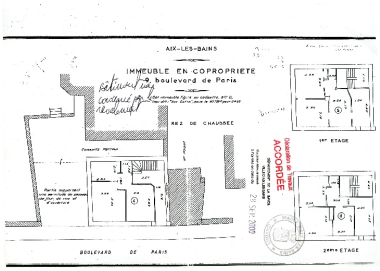

Plans : rez-de-chaussée, 1er et 2e étage, 2000
Repro. François Fouger
IVR82_20127300677NUCB

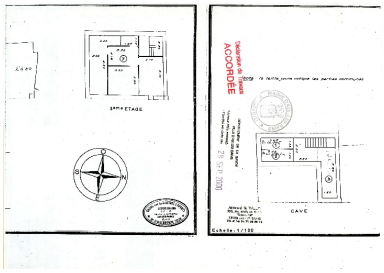

Plans : cave et 3e étage (étage de comble), 2000
Repro. François Fouger
IVR82_20127300678NUCB

Vue générale
Phot. François Fouger
IVR82_20127300007NUCA

Façade sur rue
Phot. François Fouger
IVR82_20127300003NUCA

Détail sur une baie du 2e étage
Phot. François Fouger
IVR82_20127300004NUCA

Détail sur la porte d'entrée
Phot. François Fouger
IVR82_20127300006NUCA

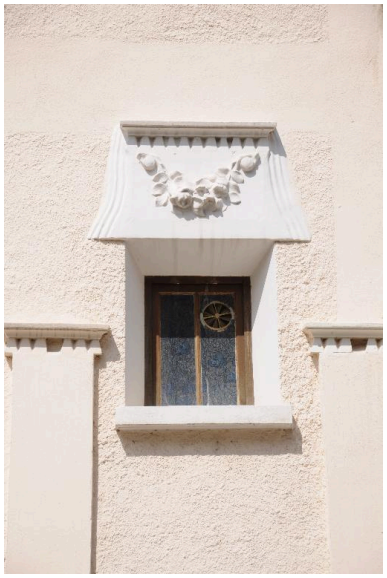

Détail sur un jour de l'escalier
Phot. François Fouger
IVR82_20127300005NUCA

Dossiers liés

Dossiers de synthèse :
Généralités (IA73001081) Aix-les-Bains
Immeubles (IA73001097) Aix-les-Bains
Oeuvre(s) contenue(s) :
Oeuvre(s) en rapport :
Boulevard de Paris (IA73002083) Aix-les-Bains, Les Coteaux
Secteur urbain, les Coteaux (IA73001422) Rhône-Alpes, Savoie, Aix-les-Bains

Auteur(s) du dossier : Assia Aouled Elhaj, Philippe Gras
Copyright(s) : © Région Rhône-Alpes, Inventaire général du patrimoine culturel ; © Ville d'Aix-les-Bains

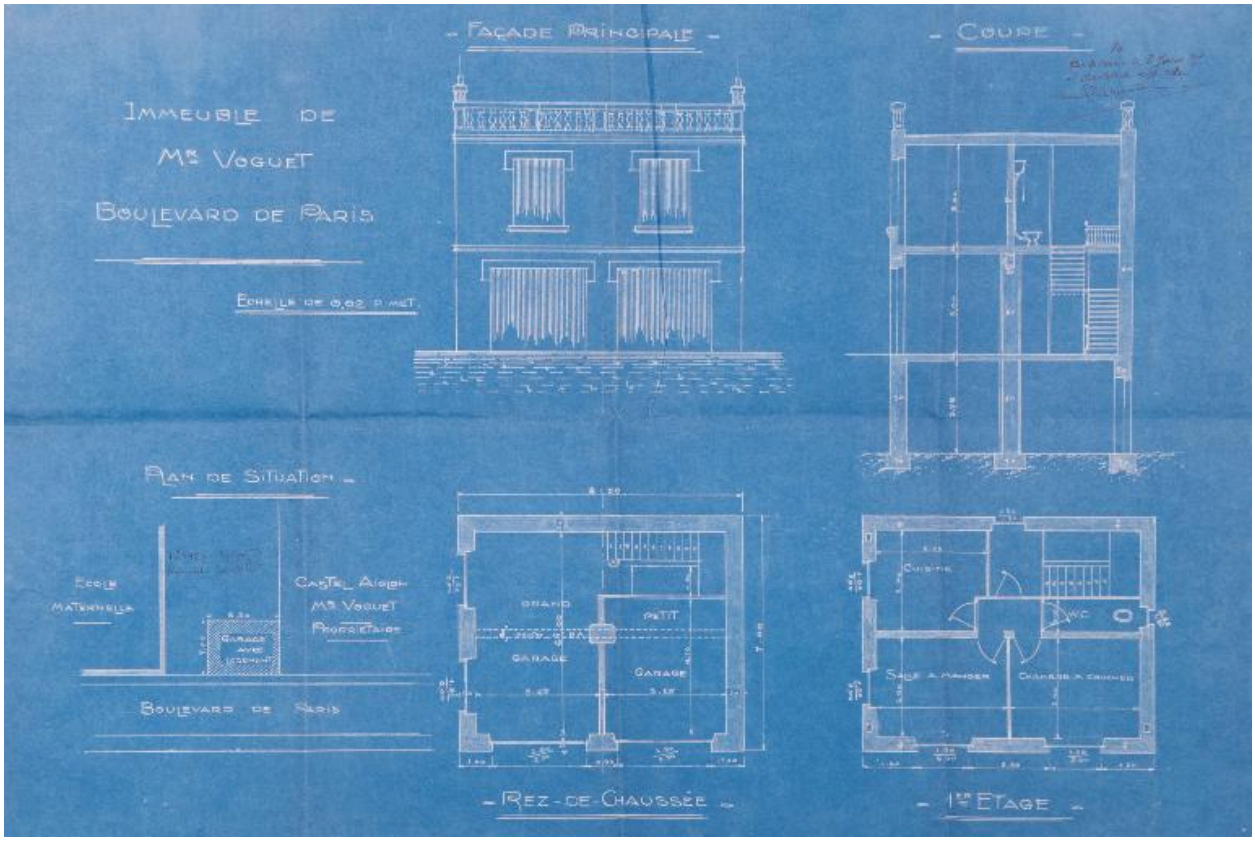

immeuble Voguet. Plans, façade et coupe, 1926

Référence du document reproduit :

- **AC Aix-les-Bains. 1 O 230, n° 182. immeuble Voguet, Plans, façade et coupe, 1926**
  Immeuble de Mr Voguet Boulevard de Paris. Plan de situation. Rez-de-chaussée. 1er étage. Façade principale. Coupe / S.n. [Aix-les-Bains, décembre 1926]. Ech. 1 : 200 et 1 : 50. 1 tirage de plan : bleu ; 52 x 73 cm. (AC Aix-les-Bains : 1 O 230, n° 182)
  AC Aix-les-Bains : 1 O 230, n° 182

IVR82_20137300636NUCB
Auteur de l'illustration (reproduction) : Denys Harreau
Date de prise de vue : 2013
© Archives municipales d'Aix-les-Bains
reproduction soumise à autorisation du titulaire des droits d'exploitation

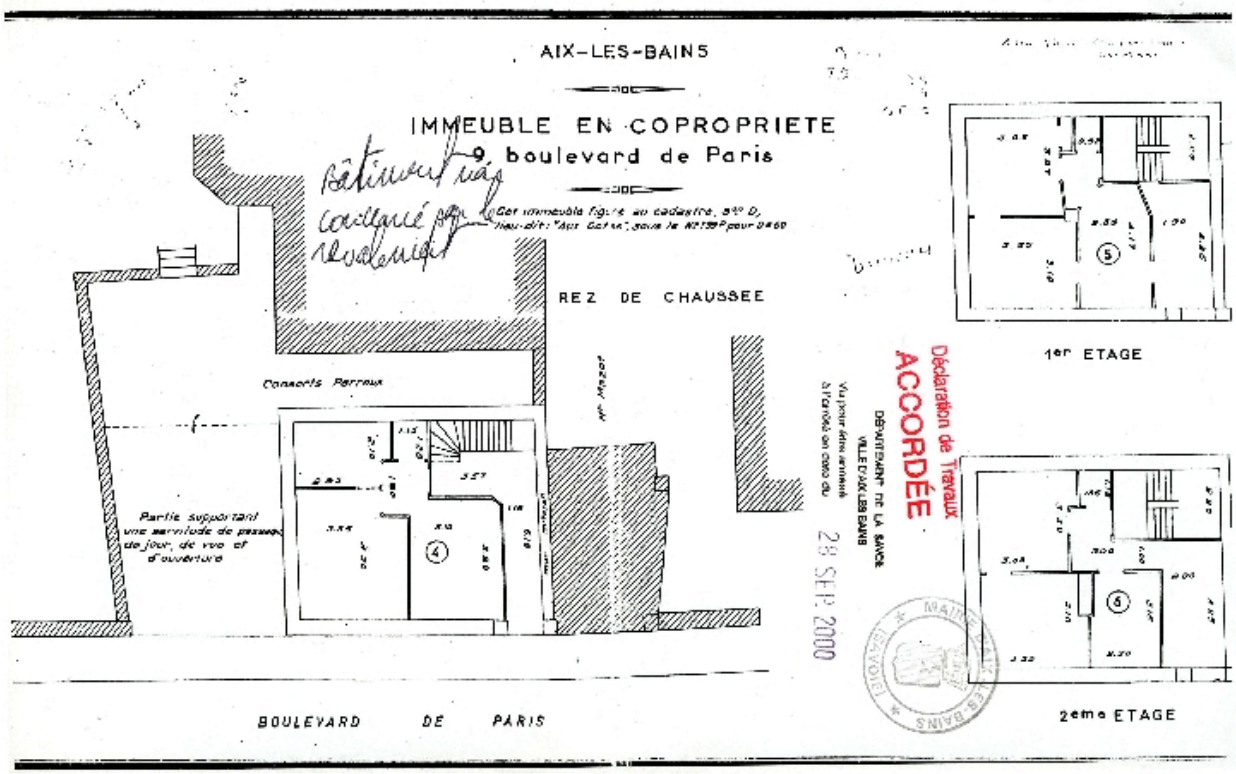

Plans : rez-de-chaussée, 1er et 2e étage, 2000

Référence du document reproduit :

- **AC Aix-les-Bains. 308 W 27, n° 00 C 5074. Plans rez-de-chaussée, 1er et 2e étages, 2000**
  Immeuble en copropriété 9 boulevard de Paris. Rez-de-chaussée. 1er étage. 2ème étage / Georges Calloud, géomètre. Aix-les-Bains, [31 mai 2000]. Ech. 1 : 100. 1 tirage de plan ; 21 x 29,7 cm. (AC Aix-les-Bains : 308 W 27, n° 00 C 5074)
  AC Aix-les-Bains : 308 W 27, n° 00 C 5074

IVR82_20127300677NUCB
Auteur de l'illustration (reproduction) : François Fouger
© Archives municipales d'Aix-les-Bains
reproduction soumise à autorisation du titulaire des droits d'exploitation

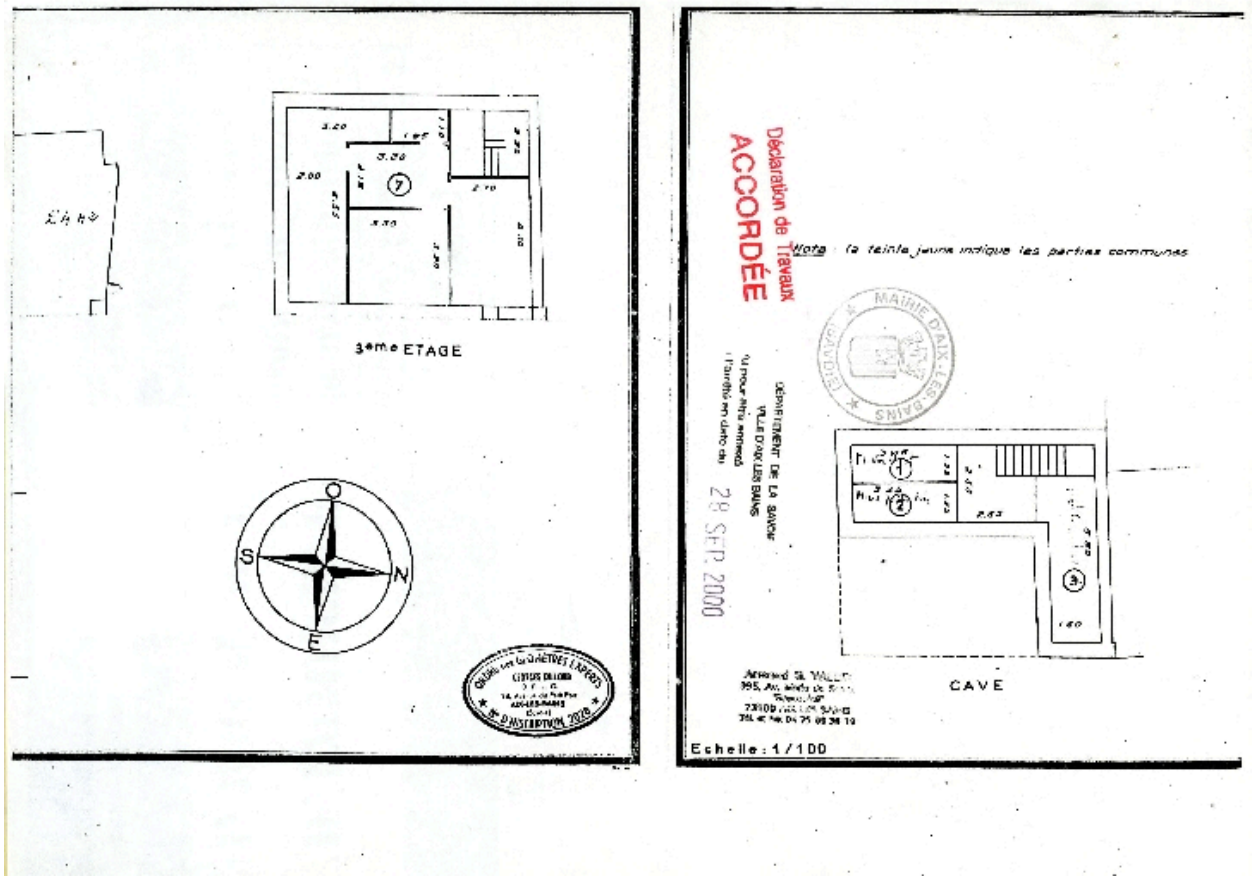

Plans : cave et 3e étage (étage de comble), 2000

Référence du document reproduit :

- **AC Aix-les-Bains. 308 W 27, n° 00 C 5074. Plans étage de comble et cave, 2000**
  Immeuble en copropriété 9 boulevard de Paris. 3ème étage. Cave / Georges Calloud, géomètre. Aix-les-Bains, [31 mai 2000]. Ech. 1 : 100. 1 tirage de plan ; 21 x 29,7 cm. (AC Aix-les-Bains : 308 W 27, n° 00 C 5074)
  AC Aix-les-Bains : 308 W 27, n° 00 C 5074

IVR82_20127300678NUCB
Auteur de l'illustration (reproduction) : François Fouger
© Archives municipales d'Aix-les-Bains
reproduction soumise à autorisation du titulaire des droits d'exploitation

Vue générale

IVR82_20127300007NUCA
Auteur de l'illustration : François Fouger
© Région Rhône-Alpes, Inventaire général du patrimoine culturel ; © Ville d'Aix-les-Bains
reproduction soumise à autorisation du titulaire des droits d'exploitation

Façade sur rue

IVR82_20127300003NUCA
Auteur de l'illustration : François Fouger
© Région Rhône-Alpes, Inventaire général du patrimoine culturel ; © Ville d'Aix-les-Bains
reproduction soumise à autorisation du titulaire des droits d'exploitation

Détail sur une baie du 2e étage

IVR82_20127300004NUCA
Auteur de l'illustration : François Fouger
© Région Rhône-Alpes, Inventaire général du patrimoine culturel ; © Ville d'Aix-les-Bains
reproduction soumise à autorisation du titulaire des droits d'exploitation

Détail sur la porte d'entrée

IVR82_20127300006NUCA
Auteur de l'illustration : François Fouger
© Région Rhône-Alpes, Inventaire général du patrimoine culturel ; © Ville d'Aix-les-Bains
reproduction soumise à autorisation du titulaire des droits d'exploitation

Détail sur un jour de l'escalier

IVR82_20127300005NUCA
Auteur de l'illustration : François Fouger
© Région Rhône-Alpes, Inventaire général du patrimoine culturel ; © Ville d'Aix-les-Bains
reproduction soumise à autorisation du titulaire des droits d'exploitation