



Auvergne, Cantal
Aurillac
Musée d'art et d'archéologie

étole : ornement blanc n°2

Références du dossier

Numéro de dossier : IM15002192

Date de l'enquête initiale : 2019

Date(s) de rédaction : 2019

Cadre de l'étude : enquête thématique régionale tissus et ornements liturgiques en Auvergne

Degré d'étude : étudié

Désignation

Dénomination : étole

Précision sur la dénomination : ornement blanc

Compléments de localisation

Historique

Ce tissu réalisé probablement durant la première moitié du 20e siècle est inspiré des motifs néo-gothiques du siècle précédent. On le retrouve dans d'autres églises en France, notamment dans le Gard à Alzon.

Période(s) principale(s) : 1ère moitié 20e siècle

Description

Le tissu de fond est de damas, aux extrémités d'applications de velours et bandes façonnées dorées, bordées de franges.

Éléments descriptifs

Catégorie(s) technique(s) : tissu

Matériaux : soie (trame) : damas, velours coupé ; soie (chaîne)

Mesures : h : 104 la : 11,5

Représentations :

oiseau

L'ornementation est constituée de médaillons sur champ d'entrelacs au sein desquels est inscrit un même motif de volatile sur une branche : perroquet ou rapace.

Statut, intérêt et protection

Statut de la propriété : propriété de la commune (?)

Références documentaires

Bibliographie

- **Soieries des églises du Gard. 2018**
Occitanie. Service de la connaissance et de l'inventaire des patrimoines. **Soieries des églises du Gard** / réd. par Josiane Pagnon, phot. Marc Kérignard, cartes Véronique Marill. Toulouse : imp. Amadio, 2018. 120 p. (Images du patrimoine ; n°303).
p. 75

Illustrations



Vue générale
Phot. Christian Parisey
IVR84_20191500025NUC4A

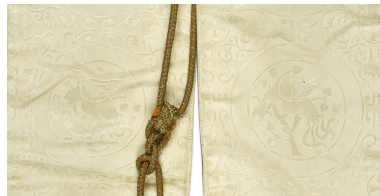

Vue de détail
Phot. Christian Parisey
IVR84_20191500025NUC4A

Dossiers liés

Édifice : Musée d'art et d'archéologie (IA15000447) Auvergne, Cantal, Aurillac, 37 rue des Carmes

Auteur(s) du dossier : Maryse Durin-Tercelin

Copyright(s) : © Région Auvergne-Rhône-Alpes, Inventaire général du patrimoine culturel



Vue générale

IVR84_20191500025NUC4A

Auteur de l'illustration : Christian Parisey

© Région Auvergne-Rhône-Alpes, Inventaire général du patrimoine culturel, ADAGP
communication libre, reproduction soumise à autorisation



Vue de détail

IVR84_20191500025NUC4A

Auteur de l'illustration : Christian Parisey

© Région Auvergne-Rhône-Alpes, Inventaire général du patrimoine culturel, ADAGP
communication libre, reproduction soumise à autorisation