Lyon 7e
la Guillotière
10 rue de Trois-Rois

Immeuble Les Mages

Références du dossier

Numéro de dossier : IA69005018
Date de l'enquête initiale : 2002
Date(s) de rédaction : 2002
Cadre de l'étude : inventaire topographique Inventaire de la Ville de Lyon
Degré d'étude : repéré

Désignation

Dénomination : immeuble
Parties constituantes non étudiées : cour

Compléments de localisation

Milieu d'implantation : en ville
Références cadastrales : 1824. H 10 partie, cour partie ; 1999, AC, 79

Historique

Immeuble reconstruit à l'emplacement d'un immeuble porté au cadastre en 1863, construit pour Joseph Paris, marchand de chiffons, y demeurant (AD Rhône. 3P 123/57)

Période(s) principale(s) : 3e quart 20e siècle

Description

L'entrée est centrale. La façade ne porte aucun décor

Eléments descriptifs

Étage(s) ou vaisseau(x) : 6 étages carrés

Typologies et état de conservation

État de conservation : bon état

Statut, intérêt et protection

Statut de la propriété : propriété privée

Références documentaires

Documents d'archive

- **AD Rhône. 3P 123/57. Matrices des propriétés foncières de la commune de la Guillotière, 1825-1880**
  AD Rhône. 3P 123/57. **Matrices des propriétés foncières de la commune de la Guillotière**, 1825-1880
  AD Rhône : 3P 123/57

Illustrations

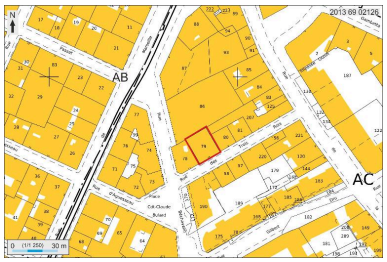

Plan masse et de situation,
extrait de http://cadastre.gouv.fr
Dess. André Céréza
IVR82_20136902126NUDA

Vue générale
IVR82_20026902759NUCA

Dossiers liés

Dossiers de synthèse :
Présentation du secteur d'étude Lyon Guillotière (IA69005009) Rhône-Alpes, Rhône, Lyon 7e, la Guillotière
Immeubles du secteur d'étude La Guillotière (IA69005010) Lyon 7e, la Guillotière
Oeuvre(s) contenue(s) :
Oeuvre(s) en rapport :
Rue des Trois-Rois (IA69005032) Rhône-Alpes, Rhône, Lyon 7e, la Guillotière, rue des Trois-Rois

Auteur(s) du dossier : Julie Régnier, Marie-Cécile Mandon, Coralie Belleville, Maryannick Chalabi
Copyright(s) : © Région Rhône-Alpes, Inventaire général du patrimoine culturel ; © Ville de Lyon

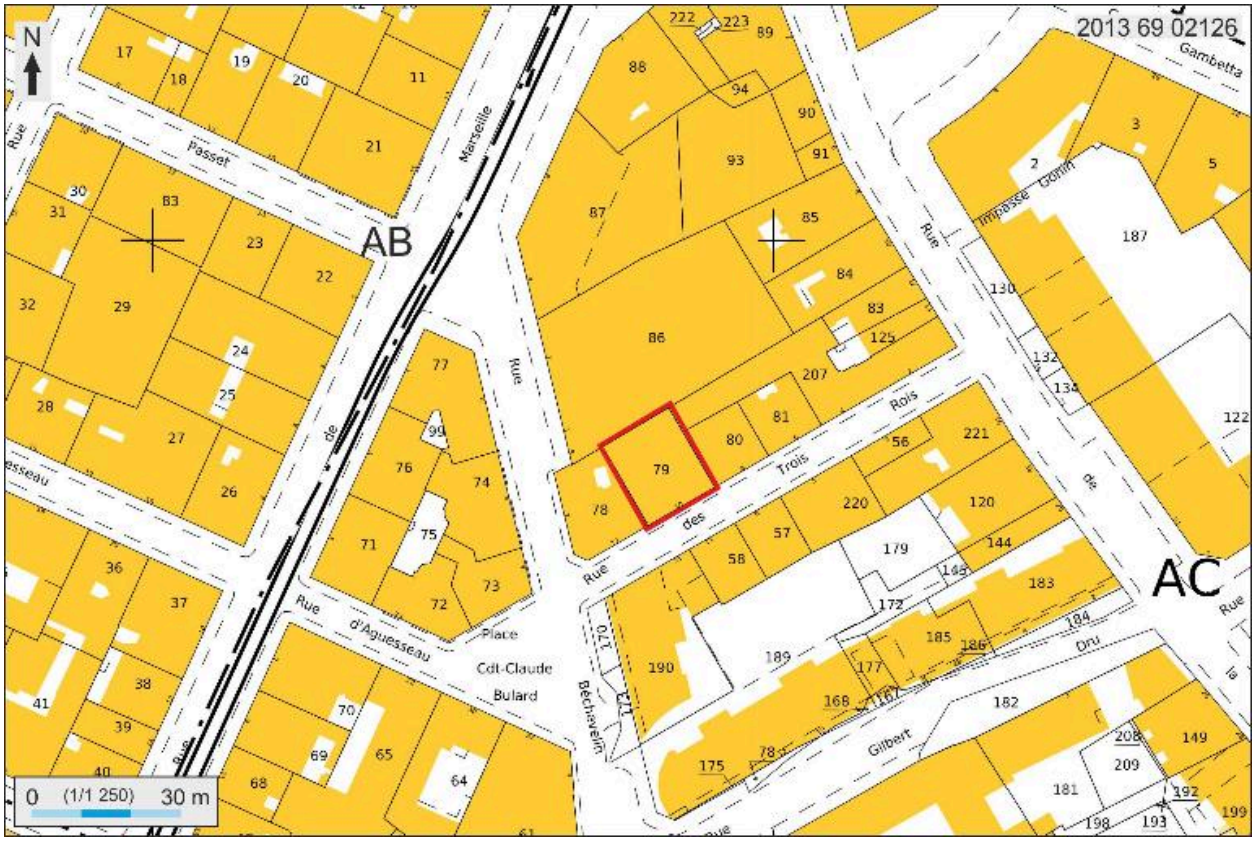

Plan masse et de situation, extrait de http://cadastre.gouv.fr

IVR82_20136902126NUDA
Auteur de l'illustration : André Céréza
Technique de relevé : reprise de fond ; Échelle : 1:1250
© Région Rhône-Alpes, Inventaire général du patrimoine culturel ; © Ministère des finances, CIDF, Service du cadastre
reproduction soumise à autorisation du titulaire des droits d'exploitation

Vue générale

IVR82_20026902759NUCA
© Région Rhône-Alpes, Inventaire général du patrimoine culturel ; © Ville de Lyon
reproduction soumise à autorisation du titulaire des droits d'exploitation