Rhône-Alpes, Rhône
Lyon 2e
29 rue de la Bourse

Logement : appartement du proviseur

Références du dossier

Numéro de dossier : IA69004613
Date de l'enquête initiale : 2013
Date(s) de rédaction : 2013
Cadre de l'étude : inventaire topographique Inventaire de la Ville de Lyon, enquête thématique régionale Patrimoine des lycées
Degré d'étude : monographié

Désignation

Dénomination : logement

Compléments de localisation

Milieu d'implantation : en ville
Références cadastrales : 2013, AC, 63

Historique

Partie du corps de bâtiment ouest du lycée affectée au logement du censeur et du proviseur depuis la fin des années 1830, et aménagé dans sa configuration actuelle à une date non documentée, vraisemblablement dans le dernier tiers du 19e siècle (en raison du style du décor intérieur : cheminées, boiseries, moulures). Il réunit un ensemble de pièces distribuées par un large couloir central qui étaient à l'origine destinées au logement des pères. Le plafond à poutres et solives date du 17e siècle.

Période(s) principale(s) : 17e siècle ()
Période(s) secondaire(s) : 2e quart 19e siècle ()

Description

L'appartement est situé au premier étage du corps de bâtiment ouest dont il occupe la plus grande partie. Un couloir de distribution central avec plafond à poutres et solives dessert les pièces de part et d'autre, donnant sur la rue de la Bourse à l'ouest, sur la cour d'honneur à l'est. Le salon possède un parquet Versailles.
Les premières pièces de l'appartement, situées au sud, sont dédiées aux bureaux de l'administration : deux à droite pour le secrétariat, deux à gauche pour la salle de réunion et le bureau du proviseur.

Eléments descriptifs

Statut, intérêt et protection

L'appartement du proviseur se trouve dans une partie de l'édifice protégée au titre des monuments historiques

Intérêt de l'œuvre : à signaler
Protections : inscrit MH, 1944/09/22

Le lycée, à l'exception de la chapelle classée : inscription par arrêté du 22 septembre 1944
Référence: PA00117788

Statut de la propriété : propriété publique (Propriété de la Métropole de Lyon)

Illustrations

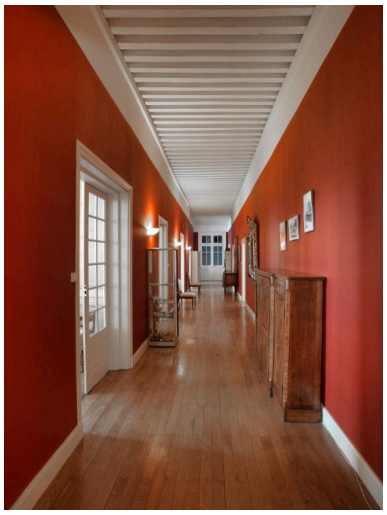

Le couloir de distribution
vu depuis l'entrée
Phot. Eric Dessert
IVR82_20136901636NUCA

Le bureau du proviseur, vue
d'ensemble depuis le sud
Phot. Eric Dessert
IVR82_20136901618NUCAQ

Bureau du proviseur : détail de
la cheminée et de son trumeau
Phot. Eric Dessert
IVR82_20136901620NUCA

Le salon et son mobilier
Phot. Eric Dessert
IVR82_20136901629NUCAQ

Salon : cheminée et trumeau
Phot. Eric Dessert
IVR82_20136901622NUCAQ

Cuisine et cellier, vue d'ensemble
Phot. Eric Dessert
IVR82_20136901635NUCA

Vue d'ensemble de la pièce
du fond, servant de bureau
Phot. Eric Dessert
IVR82_20136901639NUCA

Dossiers liés

Est partie constituante de : Collège de jésuites puis d'oratoriens, dit Collège de la Trinité ou Grand Collège, actuellement lycée Ampère (IA69004592) Rhône-Alpes, Rhône, Lyon 2e, 29 rue de la Bourse
Oeuvre(s) contenue(s) :
Le mobilier de l'appartement et du bureau du proviseur (IM69001753) Lyon 2e, 29 rue de la Bourse

Auteur(s) du dossier : Catherine Guégan
Copyright(s) : © Région Rhône-Alpes, Inventaire général du patrimoine culturel ; © Ville de Lyon

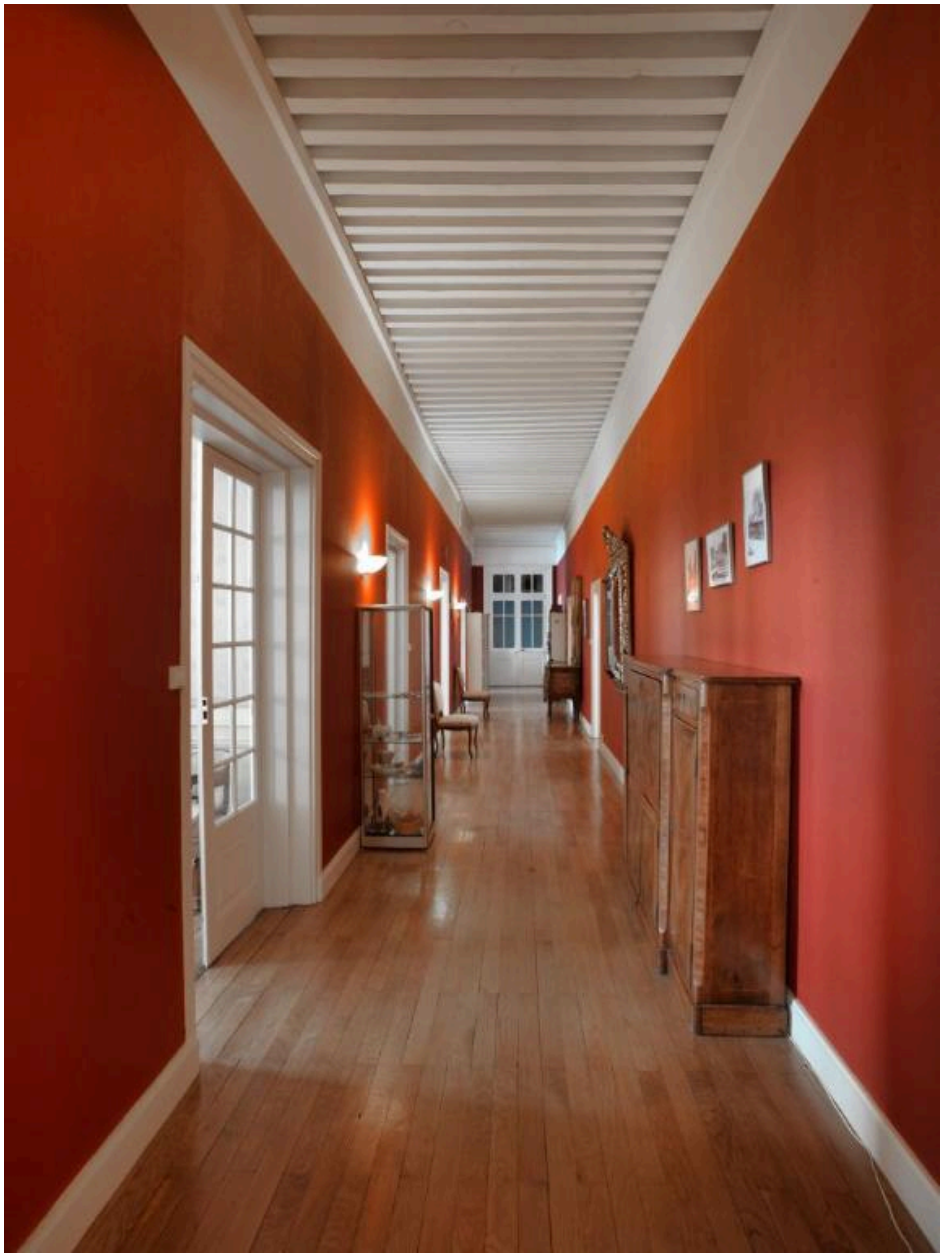

Le couloir de distribution vu depuis l'entrée

IVR82_20136901636NUCA
Auteur de l'illustration : Eric Dessert
© Région Rhône-Alpes, Inventaire général du patrimoine culturel ; © Ville de Lyon
reproduction soumise à autorisation du titulaire des droits d'exploitation

Le bureau du proviseur, vue d'ensemble depuis le sud

IVR82_20136901618NUCAQ
Auteur de l'illustration : Eric Dessert
© Région Rhône-Alpes, Inventaire général du patrimoine culturel ; © Ville de Lyon

Bureau du proviseur : détail de la cheminée et de son trumeau

IVR82_20136901620NUCA
Auteur de l'illustration : Eric Dessert
© Région Rhône-Alpes, Inventaire général du patrimoine culturel ; © Ville de Lyon

Le salon et son mobilier

IVR82_20136901629NUCAQ
Auteur de l'illustration : Eric Dessert
© Région Rhône-Alpes, Inventaire général du patrimoine culturel ; © Ville de Lyon

Salon : cheminée et trumeau

IVR82_20136901622NUCAQ
Auteur de l'illustration : Eric Dessert
© Région Rhône-Alpes, Inventaire général du patrimoine culturel ; © Ville de Lyon

Cuisine et cellier, vue d'ensemble

IVR82_20136901635NUCA
Auteur de l'illustration : Eric Dessert
© Région Rhône-Alpes, Inventaire général du patrimoine culturel ; © Ville de Lyon

Vue d'ensemble de la pièce du fond, servant de bureau

IVR82_20136901639NUCA
Auteur de l'illustration : Eric Dessert
© Région Rhône-Alpes, Inventaire général du patrimoine culturel ; © Ville de Lyon