



Auvergne, Puy-de-Dôme
Randan
50 rue du Commerce

Chaise n°1 d'un ensemble de 5 chaises à dossier enroulé

Références du dossier

Numéro de dossier : IM63007226

Date de l'enquête initiale : 2000

Date(s) de rédaction : 2022

Cadre de l'étude : opération ponctuelle Inventaire du fonds mobilier du domaine royal de Randan

Degré d'étude : étudié

Désignation

Dénomination : chaise

Compléments de localisation

Milieu d'implantation : en village

Historique

Chaises exécutées par François-Honoré-Georges Jacob entre 1813 et 1825.

Période(s) principale(s) : 1er quart 19e siècle

Auteur(s) de l'oeuvre : François-Honoré-Georges Jacob (ébéniste)

Personne(s) liée(s) à l'histoire de l'oeuvre : Adélaïde Orléans d' (propriétaire)

Lieu d'exécution : Île-de-France, Paris, Paris

Description

Chaise d'un ensemble de chaises en acajou et placage d'acajou à dossiers enroulés, le bandeau du dossier est ajouré de trois rosaces.

Éléments descriptifs

Catégorie(s) technique(s) : ébénisterie

Matériaux : acajou taillé, ajouré, placage

Mesures :

h = 83 ; la = 46,5 ; pr = 48

Inscriptions & marques : estampille (gravé, sur l'oeuvre), inscription (manuscrit, sur étiquette)

Précisions et transcriptions :

Estampille (sous l'assise) : JACOB ; inscription (sous l'assise) : Château de Randan ancienne chapelle.

Statut, intérêt et protection

Intérêt de l'oeuvre : à signaler

Protections : 07/02/1991

Statut de la propriété : propriété de la région

Données complémentaires

F-MDT-Randan

NCVENT	406-1
--------	-------

Illustrations



Vue générale

Phot. Maryse Durin-Tercelin
IVR84_20226301047NUC4A



Vue de l'étiquette et de l'estampille
Phot. Maryse Durin-Tercelin
IVR84_20226301049NUC4A

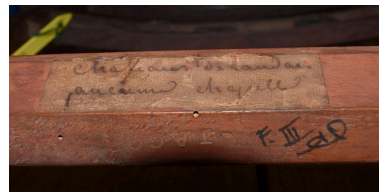

Vue d'une étiquette et de l'estampille
Phot. Maryse Durin-Tercelin
IVR84_20226301050NUC4A



Vue d'une étiquette et de l'estampille
Phot. Maryse Durin-Tercelin
IVR84_20226301051NUC4A

Dossiers liés

Est partie constituante de : ensemble de 5 chaises à dossier enroulé (IM63004221) Auvergne, Puy-de-Dôme, Randan, 50 rue du Commerce

Auteur(s) du dossier : Vincent Rigau, Jean-Yves Bardy, Maryse Durin-Tercelin

Copyright(s) : © Région Auvergne-Rhône-Alpes, Inventaire général du patrimoine culturel ; © Centre des monuments nationaux



Vue générale

IVR84_20226301047NUC4A

Auteur de l'illustration : Maryse Durin-Tercelin

© Région Auvergne-Rhône-Alpes, Inventaire général du patrimoine culturel
communication libre, reproduction soumise à autorisation

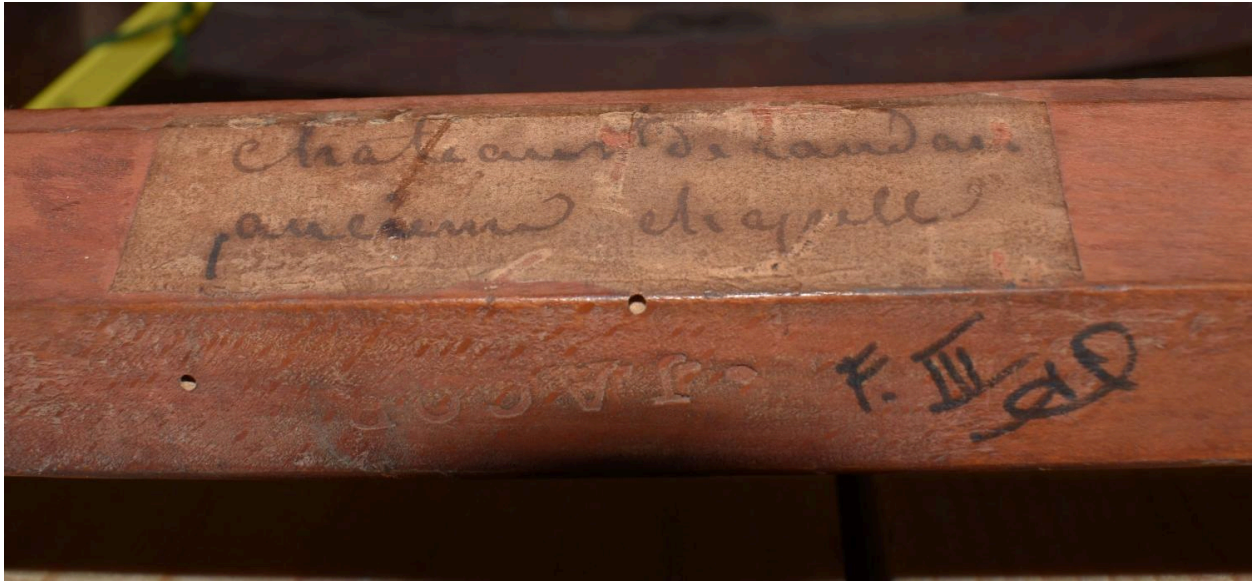

Vue de l'étiquette et de l'estampille

IVR84_20226301049NUC4A

Auteur de l'illustration : Maryse Durin-Tercelin

© Région Auvergne-Rhône-Alpes, Inventaire général du patrimoine culturel
communication libre, reproduction soumise à autorisation

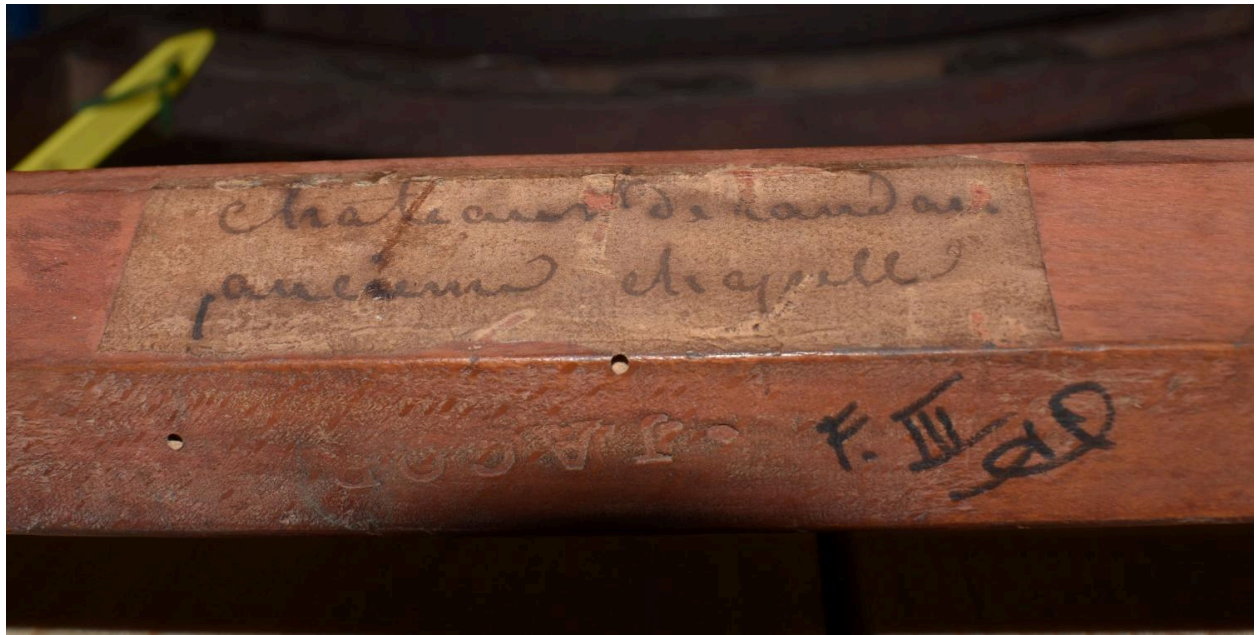

Vue d'une étiquette et de l'estampille

IVR84_20226301050NUC4A

Auteur de l'illustration : Maryse Durin-Tercelin

© Région Auvergne-Rhône-Alpes, Inventaire général du patrimoine culturel
communication libre, reproduction soumise à autorisation



Vue d'une étiquette et de l'estampille

IVR84_20226301051NUC4A

Auteur de l'illustration : Maryse Durin-Tercelin

© Région Auvergne-Rhône-Alpes, Inventaire général du patrimoine culturel
communication libre, reproduction soumise à autorisation