



Auvergne, Puy-de-Dôme
Randan
50 rue du Commerce

ensemble de 14 chaises de deux types

Références du dossier

Numéro de dossier : IM63006272

Date de l'enquête initiale : 2021

Date(s) de rédaction : 2021

Cadre de l'étude : opération ponctuelle Inventaire du fonds mobilier du domaine royal de Randan

Degré d'étude : étudié

Désignation

Dénomination : chaise

Compléments de localisation

Milieu d'implantation : en village

Historique

Mobilier exécuté par François-Honoré-Georges Jacob, ébéniste parisien, entre 1813 et 1825, pour le château de Maulmont.

Période(s) principale(s) : 1er quart 19e siècle

Auteur(s) de l'oeuvre : François-Honoré-Georges Jacob (ébéniste)

Lieu d'exécution : Île-de-France, Paris, Paris

Description

Ensemble de mobilier en chêne à colonnes torsées, cuirs gaufrés. On distingue deux types de dossiers de chaises différents : le type 1 (huit chaises) au rembourrage en ogive, de type n°2 (6 chaises) : au rembourrage lobé.

Éléments descriptifs

Catégorie(s) technique(s) : ébénisterie

Matériaux : chêne taillé

Mesures : h : 117 (type 1)la : 48 (type 1)pr : 47 (type 1)h : 120 (type 2)la : 49,5 (type 2)pr : 48,5 (type 2)

Inscriptions & marques : estampille, inscription concernant le destinataire (sur étiquette, manuscrit)

Précisions et transcriptions :

Estampille : IACOB ; mention du lieu de destination manuscrit sur une étiquette : château de Maulmont

Statut, intérêt et protection

Protections :

Statut de la propriété : propriété de l'Etat (Dépôt de l'Etat)

Données complémentaires

F-MDT-Randan

Numéro d'inventaire	Type 1 : PIE1988000353 ; PIE1988000355 ; PIE1988000356 ; PIE1988000352 ; PIE1988000357 ; PIE1988000354 ; PIE1988000351 ; PIE1988000350 ; Type 2 : PIE198800346 ; PIE198800349 ; PIE198800348 ; PIE198800344 ; PIE198800347 ; PIE198800345.
---------------------	---

Illustrations



Vue générale de la chaise de type 1
Phot. Maryse Durin-Tercelin
IVR84_20216301422NUC4A



Estampille sur une chaise de type 1
Phot. Maryse Durin-Tercelin
IVR84_20216301423NUC4A



Vue d'une chaise de type n°2
Phot. Maryse Durin-Tercelin
IVR84_20216301419NUC4A

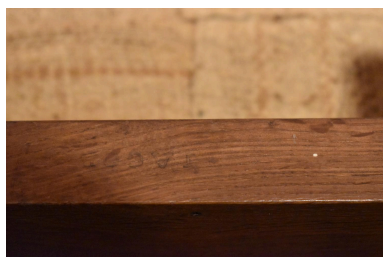

Vue de l'estampille de
la chaise de type n°2
Phot. Maryse Durin-Tercelin
IVR84_20216301421NUC4A

Dossiers liés

Est partie constituante de : Ensemble de 14 chaises, une banquette, deux fauteuils, une toilette dite barbière lavabo provenant du château de Maulmont (IM63006271) Auvergne, Puy-de-Dôme, Randan, 50 rue du Commerce
Oeuvre(s) partie(s) constituante(s) étudiée(s) : chaise de type 1 n°5 (IM63006277) Auvergne, Puy-de-Dôme, Randan, 50 rue du Commerce
Oeuvre(s) partie(s) constituante(s) étudiée(s) : chaise de type 1 n°3 (IM63006275) Auvergne, Puy-de-Dôme, Randan, 50 rue du Commerce
Oeuvre(s) partie(s) constituante(s) étudiée(s) : chaise de type 1 n°2 (IM63006274) Auvergne, Puy-de-Dôme, Randan, 50 rue du Commerce

Oeuvre(s) partie(s) constituante(s) étudiée(s) : chaise de type 1 n°6 (IM63006278) Auvergne, Puy-de-Dôme, Randan, 50 rue du Commerce

Oeuvre(s) partie(s) constituante(s) étudiée(s) : chaise de type 1 n°1 (IM63006273) Auvergne, Puy-de-Dôme, Randan, 50 rue du Commerce

Oeuvre(s) partie(s) constituante(s) étudiée(s) : chaise de type 1 n°4 (IM63006276) Auvergne, Puy-de-Dôme, Randan, 50 rue du Commerce

Oeuvre(s) partie(s) constituante(s) étudiée(s) : chaise de type 1 : n°7 (IM63006279) Auvergne, Puy-de-Dôme, Randan, 50 rue du Commerce

Oeuvre(s) partie(s) constituante(s) étudiée(s) : chaise de type 1 n°8 (IM63006280) Auvergne, Puy-de-Dôme, Randan, 50 rue du Commerce

Auteur(s) du dossier : Maryse Durin-Tercelin, Maryse Durin-Tercelin

Copyright(s) : © Région Auvergne-Rhône-Alpes, Inventaire général du patrimoine culturel ; © Centre des monuments nationaux



Vue générale de la chaise de type 1

IVR84_20216301422NUC4A

Auteur de l'illustration : Maryse Durin-Tercelin

© Région Auvergne-Rhône-Alpes, Inventaire général du patrimoine culturel
communication libre, reproduction soumise à autorisation



Estampille sur une chaise de type 1

IVR84_20216301423NUC4A

Auteur de l'illustration : Maryse Durin-Tercelin

© Région Auvergne-Rhône-Alpes, Inventaire général du patrimoine culturel
communication libre, reproduction soumise à autorisation



Vue d'une chaise de type n°2

IVR84_20216301419NUC4A

Auteur de l'illustration : Maryse Durin-Tercelin

© Région Auvergne-Rhône-Alpes, Inventaire général du patrimoine culturel
communication libre, reproduction soumise à autorisation



Vue de l'estampille de la chaise de type n°2

IVR84_20216301421NUC4A

Auteur de l'illustration : Maryse Durin-Tercelin

© Région Auvergne-Rhône-Alpes, Inventaire général du patrimoine culturel
communication libre, reproduction soumise à autorisation