Rhône-Alpes, Savoie
Aix-les-Bains
Quartier de la gare
rue Tony-Révillon , avenue Marie-de-Solms , 603 boulevard Wilson , rue Henri-Rochefort

Immeuble, dit Le Magellan

Références du dossier

Numéro de dossier : IA73002033
Date de l'enquête initiale : 2011
Date(s) de rédaction : 2011
Cadre de l'étude : inventaire topographique Inventaire de la Ville d'Aix-les-Bains
Degré d'étude : repéré

Désignation

Dénomination : immeuble
Appellation : Le Magellan
Parties constituantes non étudiées : bureau

Compléments de localisation

Milieu d'implantation : en ville
Références cadastrales : 1828, 535, p. ; 1879. D 415 bis p. ; 2004, CE, 257

Historique

Cet immeuble, dit le Magellan, est construit entre 1991 et 1992, à l'emplacement d'un terrain planté de nombreux arbres où s'élevait jusque dans les années 70 le chalet-laiterie bâti pour l'hôtelier Marius Petit. En 1989, la SCI Avenue Marie-de-Solms obtient l'autorisation de construire un immeuble de 37 logements sous réserve de conserver les 4 arbres existants le long de l'avenue Marie-de-Solms. Le projet confié à l'architecte Rémi Hanifi, société d'architecture A.G.H. de Chambéry, fait l'objet de deux permis de construire modificatifs en 1990 et 1991, avant d'être repris l'année suivante par la caisse régionale de Crédit agricole mutuel de la Savoie. L'entreprise Boschetto réalise finalement un bâtiment de 39 logements. Des espaces commerciaux sont créés au rez-de-chaussée et la rampe d'accès aux sous-sols prévue à l'origine est remplacée par un monte-voiture. Les locaux commerciaux (8 lots prévus), destinés à être vendus bruts pour être aménagés soit en commerces, soit en bureaux, ne sont terminés qu'en 1997 et restent inoccupés pendant plusieurs années. L'antenne de la Région Rhône-Alpes pour la Savoie et la Haute-Savoie, aujourd'hui Espace Rhône-Alpes Savoie, s'installe en avril 2003 dans la partie nord du rez-de-chaussée avant d'en occuper la totalité.

Période(s) principale(s) : 4e quart 20e siècle
Dates : 1992 (daté par source)
Auteur(s) de l'oeuvre : Boschetto_ (entrepreneur, attribution par source)

Description

L'immeuble, de plan rectangulaire, occupe la totalité d'un îlot délimitté par quatre rues. La construction borde la rue au nord tandis que les trois autres façades sont implantées en retrait, la façade principale, orientée à l'ouest étant légèrement encaissée. Une petite cour arborée est aménagée à l'est. Le bâtiment compte deux niveaux de sous-sol, un rez-de-chaussée, quatre étages carrés et un étage en surcroît éclairé par des lucarnes passantes. Le sous-sol est occupé par des garages accessibles par un monte-voiture situé au revers de la façade postérieure. Le rez-de-chaussée est réservé à des espaces de bureaux. L'accès aux étages se fait par l'arrière du bâtiment ; un petit hall débouche sur un ascenseur et un escalier en vis dans une cage aveugle. A chaque niveau, un couloir longitudinal déssert les appartements. L'ensemble des façades est percé de baies en arc segmentaire au rez-de-chaussée et de baies en plein cintre ou rectangulaires, suivant les travées, aux niveaux supérieurs. Chaque élévation comporte des balcons aux garde-corps en métal et plexiglas.

Eléments descriptifs

Matériau(x) du gros-oeuvre, mise en oeuvre et revêtement : béton
Matériau(x) de couverture : matériau synthétique en couverture
Étage(s) ou vaisseau(x) : 2 étages de sous-sol, rez-de-chaussée, 4 étages carrés, étage en surcroît
Élévations extérieures : élévation à travées
Type(s) de couverture : toit à longs pans ; appentis
Escaliers : escalier intérieur : escalier en vis, en maçonnerie
Autres organes de circulations : ascenseur, monte-charge

Statut, intérêt et protection

Statut de la propriété : propriété privée

Références documentaires

Documents d'archive

- **AC Aix-les-Bains. 376 W 19, n° 89 C 1051. Permis de construire accordé à la SCI Avenue Marie de**
  AC Aix-les-Bains. 376 W 19, n° 89 C 1051. **Permis de construire accordé à la SCI Avenue Marie de Solms, représentée par M. Paulin Serge, pour la construction d'un immeuble collectif de 37 logements**, 28 septembre 1989

- **AC Aix-les-Bains. 424 W 6, n° 90 C 1044. Permis de construire modificatif accordé à la SCI Marie de**
  AC Aix-les-Bains. 424 W 6, n° 90 C 1044. **Permis de construire modificatif accordé à la SCI Marie de Solms, représentée par M. Paulin Serge, pour la modification de l'aspect extérieur, la diminution de l'emprise au sol, l'augmentation du nombre de logements et du nombre de places de stationnement collectif**, 24 août 1990

- **AC Aix-les-Bains. 424 W 20, n° 91 C 1065. Permis de construire modificatif accordé à la SCI Marie de**
  AC Aix-les-Bains. 424 W 20, n° 91 C 1065. **Permis de construire modificatif accordé à la SCI Marie de Solms, représentée par M. Paulin Serge, pour la modification de l'aspect extérieur, la diminution du nombre de logements, la création de commerces au rez-de-chaussée et l'augmentation du nombre de places de stationnement**, 10 octobre 1991

- **AC Aix-les-Bains. 424 W 20, n° 91 C 1065. Arrêté portant transfert de permis de construire au**
  AC Aix-les-Bains. 424 W 20, n° 91 C 1065. **Arrêté portant transfert de permis de construire au bénéfice de la Caisse Régionale de Crédit Agricole Mutuel de la Savoie**, 30 mars 1992

Documents figurés

- **Le Magellan. SCI Marie-de-Solms. Plan masse / Rémi Hanifi, architecte. Aix-les-Bains, 1er juillet**
  Le Magellan. SCI Marie-de-Solms. Plan masse / Rémi Hanifi, architecte. Aix-les-Bains, 1er juillet 1991. Ech. 1 : 200. 1 tirage de plan ; 29,7 x 42 cm. (AC Aix-les-Bains. 424 W 20, n° 91 C 1065)

- **Le Magellan. SCI Marie-de-Solms. Sous-sol -2 / Rémi Hanifi, architecte. Aix-les-Bains, 24 juin**
  Le Magellan. SCI Marie-de-Solms. Sous-sol -2 / Rémi Hanifi, architecte. Aix-les-Bains, 24 juin 1991. Ech. 1 : 50. 1 tirage de plan ; 31 x 53,5 cm. (AC Aix-les-Bains. 424 W 20, n° 91 C 1065)

- **Le Magellan. SCI Marie-de-Solms. Sous-sol -1 / Rémi Hanifi, architecte. Aix-les-Bains, 24 juin**
  Le Magellan. SCI Marie-de-Solms. Sous-sol -1 / Rémi Hanifi, architecte. Aix-les-Bains, 24 juin 1991. Ech. 1 : 50. 1 tirage de plan ; 30 x 53 cm. (AC Aix-les-Bains. 424 W 20, n° 91 C 1065)

- **Le Magellan. SCI Marie-de-Solms. Rez-de-chaussée / Rémi Hanifi, architecte. Aix-les-Bains, 24 juin**
  Le Magellan. SCI Marie-de-Solms. Rez-de-chaussée / Rémi Hanifi, architecte. Aix-les-Bains, 24 juin 1991. Ech. 1 : 50. 1 tirage de plan ; 37 x 53 cm. (AC Aix-les-Bains. 424 W 20, n° 91 C 1065)

- **Le Magellan. SCI Marie-de-Solms. 1er étage / Rémi Hanifi, architecte. Aix-les-Bains, 1er juillet**
  Le Magellan. SCI Marie-de-Solms. 1er étage / Rémi Hanifi, architecte. Aix-les-Bains, 1er juillet 1991. Ech. 1 : 50. 1 tirage de plan ; 35,5 x 53 cm. (AC Aix-les-Bains. 424 W 20, n° 91 C 1065)

- **Le Magellan. SCI Marie-de-Solms. 2ème étage / Rémi Hanifi, architecte. Aix-les-Bains, 1er juillet**
  Le Magellan. SCI Marie-de-Solms. 2ème étage / Rémi Hanifi, architecte. Aix-les-Bains, 1er juillet 1991. Ech. 1 : 50. 1 tirage de plan ; 35,5 x 53,5 cm. (AC Aix-les-Bains. 424 W 20, n° 91 C 1065)

- **Le Magellan. SCI Marie-de-Solms. 3ème étage / Rémi Hanifi, architecte. Aix-les-Bains, 1er juillet**
  Le Magellan. SCI Marie-de-Solms. 3ème étage / Rémi Hanifi, architecte. Aix-les-Bains, 1er juillet 1991. Ech. 1 : 50. 1 tirage de plan ; 35,5 x 53,5 cm. (AC Aix-les-Bains. 424 W 20, n° 91 C 1065)

- **Le Magellan. SCI Marie-de-Solms. 4ème étage / Rémi Hanifi, architecte. Aix-les-Bains, 1er juillet**
  Le Magellan. SCI Marie-de-Solms. 4ème étage / Rémi Hanifi, architecte. Aix-les-Bains, 1er juillet 1991. Ech. 1 : 50. 1 tirage de plan ; 35,5 x 53,5 cm. (AC Aix-les-Bains. 424 W 20, n° 91 C 1065)

- **Le Magellan. SCI Marie-de-Solms. Combles / Rémi Hanifi, architecte. Aix-les-Bains, 07 juin 1991.**
  Le Magellan. SCI Marie-de-Solms. Combles / Rémi Hanifi, architecte. Aix-les-Bains, 07 juin 1991. Ech. 1 : 50. 1 tirage de plan ; 35,5 x 54 cm. (AC Aix-les-Bains. 424 W 20, n° 91 C 1065)

- **Le Magellan. SCI Marie-de-Solms. Coupes AA-CC / Rémi Hanifi, architecte. Aix-les-Bains, 26 juin**
  Le Magellan. SCI Marie-de-Solms. Coupes AA-CC / Rémi Hanifi, architecte. Aix-les-Bains, 26 juin 1991. Ech. 1 : 50. 1 tirage de plan ; 29,5 x 50 cm. (AC Aix-les-Bains. 424 W 20, n° 91 C 1065)

- **Le Magellan. SCI Marie-de-Solms. Façades / Rémi Hanifi, architecte. Aix-les-Bains, 1er juillet**
  Le Magellan. SCI Marie-de-Solms. Façades / Rémi Hanifi, architecte. Aix-les-Bains, 1er juillet 1991. Ech. 1 : 100. 1 tirage de plan ; 105 x 59,5 cm. (AC Aix-les-Bains. 424 W 20, n° 91 C 1065)

Annexe 1

ANNEXE 1 Liste des propriétaires

ANNEXE 1
Liste des propriétaires
1906 : Petit Claude Marie, dit Marius, maître d'hôtel, à Tresserve (chalet-laiterie)
1922 : Calloud François, dit Francis, représentant de commerce (chalet)
1939 : Gérente Henri, négociant à Saint-Martin-d'Hères (Isère), (chalet)
1941 : Lebry Pierre, marchand forain, à Artemare (Ain), (chalet)
1963 : Lebry Henri et consorts, mesdames Lebry, épouses Tixier et Portigliati Eugène (terrain à bâtir)
1989 : SCI Marie-de-Solms - Le Magellan, représentée par Paulin Serge, à Ambérieu-en-Bugey
1991 : Caisse régionale de Crédit Agricole mutuel de la Savoie
1992 : les copropriétaires

Données complémentaires

F-EBE-Collectifs-Aix-les-Bains

Formulaire de données complémentaires architecture des dossiers collectifs de l'aire d'étude de la ville d'Aix-les-Bains (Immeuble ; Maison ; Hôtel de voyageurs)

Position	sur rue
Mitoyen	non
Alignement	1

Nombre de façades sur rue	4
Nombre de corps de bâtiments	1
Villégiature	0
Situation de la porte d'entrée	centrée
Nombre d'étages	4
Entresol	0
Balcon	1
Balcon filant	0
Loggia	0
Balcon-loggia	0
Décrochement de façade	1
Matériaux du gros-oeuvre	béton
Matériaux des encadrements	béton moulé
Matériaux des garde-corps	métal
Forme du toit	toit à 2 versants
Liaison mur-toit	avant-toit
Cour	cour
Puits de lumière	0
Sas	0
Garage	0
Décor de façade	minimum
Traitement des angles d'îlots	aucun
Nombre d'escaliers	1
Escalier 1: emplacement	dans-oeuvre
Escalier 1: forme	en vis
Escalier 1: situation	à l’arrière
Escalier 1: cage ouverte	aveugle
Escalier 1: 1ère volée décalée	0
Escalier 1: tour d'escalier	0
Escalier 1: nombre de noyaux	1
Escalier 1: matériaux	béton
Ascenseur 1	origine
Escalier 2: 1ère volée décalée	0
Escalier 2: tour d'escalier	0
Escalier en pendant	0
Immeuble faisant parti d'un ensemble	0
Cour commune	0

Entrée commune	0
Escalier commun	0
Façades en rapport	0
Traboule	0
Distribution des logements	par couloir longitudinal
Datation principale	4e quart 20e siècle
Phase	sélectionné
Typologie	immeuble à deux corps de bâtiment en L

Illustrations

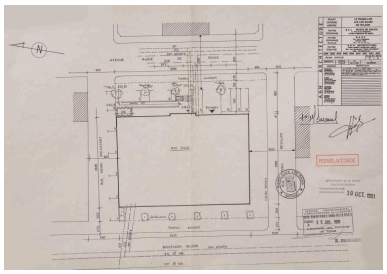

Plan masse, 1991
Repro. Denys Harreau
IVR84_20177300375NUCB

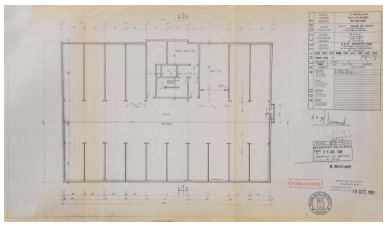

Plan du 2e sous-sol, 1991
Repro. Denys Harreau
IVR84_20177300376NUCB

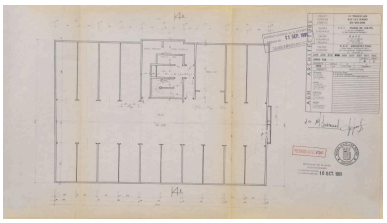

Plan du 1er sous-sol, 1991
Repro. Denys Harreau
IVR84_20177300377NUCB

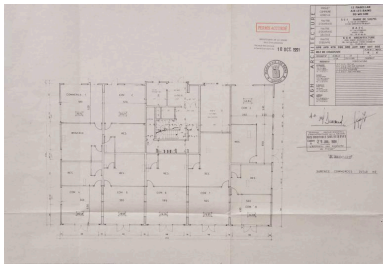

Plan du rez-de-chaussée, 1991
Repro. Denys Harreau
IVR84_20177300378NUCB

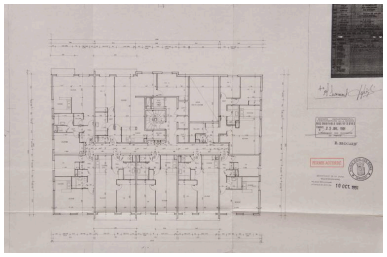

Plan du 1er étage, 1991
Repro. Denys Harreau
IVR84_20177300379NUCB

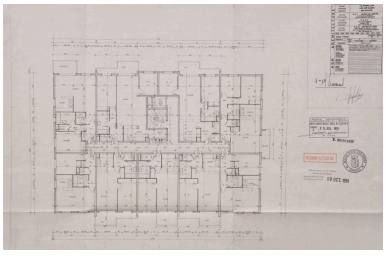

Plan du 2e étage, 1991
Repro. Denys Harreau
IVR84_20177300380NUCB

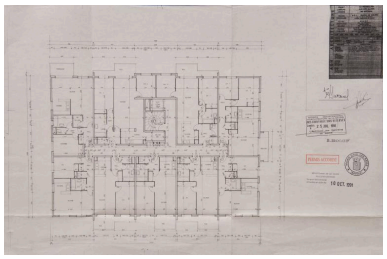

Plan du 3e étage, 1991
Repro. Denys Harreau
IVR84_20177300381NUCB

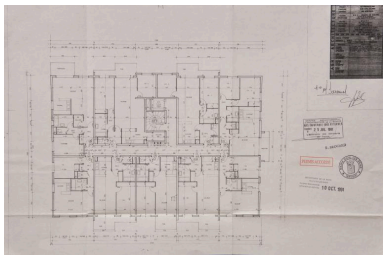

Plan du 4e étage, 1991
Repro. Denys Harreau
IVR84_20177300382NUCB

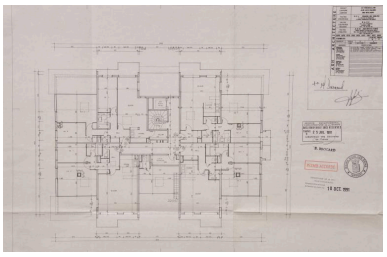

Plan des combles, 1991
Repro. Denys Harreau
IVR84_20177300383NUCB

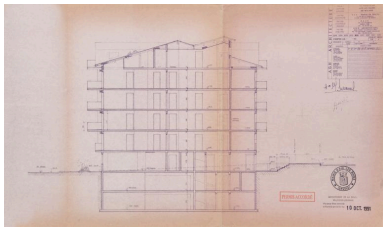

Coupe, 1991
Repro. Denys Harreau
IVR84_20177300384NUCB

Elévations, 1991
Repro. Denys Harreau
IVR84_20177300385NUCB

Vue générale
Phot. François Fouger
IVR82_20127300181NUCA

Elévation latérale et postérieure
Phot. François Fouger
IVR82_20127300179NUCA

Entrée
Phot. François Fouger
IVR82_20127300180NUCA

Dossiers liés

Dossiers de synthèse :
Généralités (IA73001081) Aix-les-Bains
Immeubles (IA73001097) Aix-les-Bains
Oeuvre(s) contenue(s) :
Oeuvre(s) en rapport :
Avenue Marie-de-Solms (IA73001273) Aix-les-Bains, Quartier de la gare
Boulevard de la Gare, puis boulevard Wilson (IA73001394) Rhône-Alpes, Savoie, Aix-les-Bains, Quartier de la gare
Rue Alexis, puis Tony-Révillon (IA73001991) Rhône-Alpes, Savoie, Aix-les-Bains, Quartier de la gare
Rue Graziella, puis rue Henri-Rochefort (IA73001370) Aix-les-Bains, Quartier de la gare
Secteur urbain de la Gare (IA73001159) Aix-les-Bains, Quartier de la gare
Maison, dite Chalet-laiterie, puis chalet des Sapins (IA73002035) Rhône-Alpes, Savoie, Aix-les-Bains, Quartier de la gare, rue Tony-Révillon , avenue Marie-de-Solms , 53 boulevard Wilson

Auteur(s) du dossier : Marie-Reine Jazé-Charvolin, Philippe Gras
Copyright(s) : © Région Rhône-Alpes, Inventaire général du patrimoine culturel ; © Ville d'Aix-les-Bains

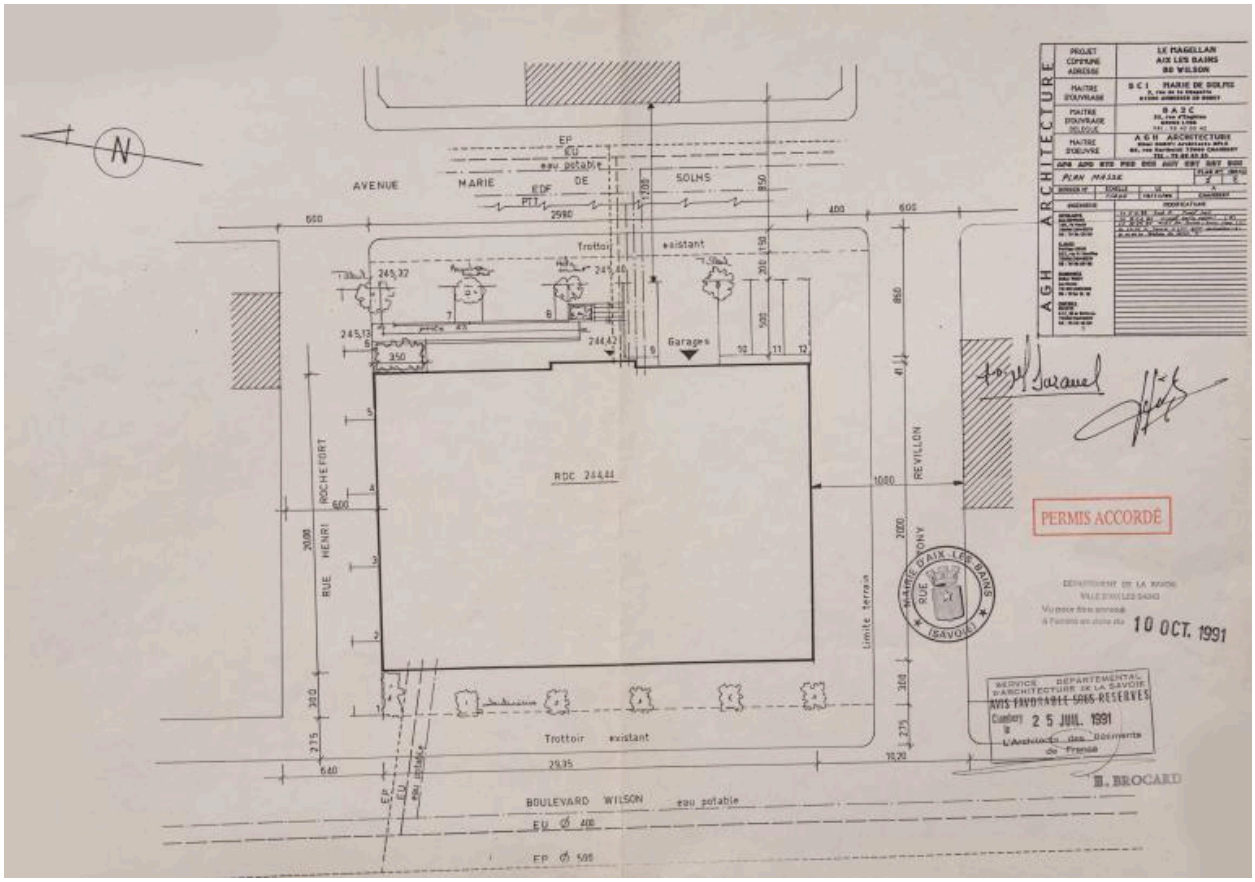

Plan masse, 1991

Référence du document reproduit :

- **Le Magellan. SCI Marie-de-Solms. Plan masse / Rémi Hanifi, architecte. Aix-les-Bains, 1er juillet**
  Le Magellan. SCI Marie-de-Solms. Plan masse / Rémi Hanifi, architecte. Aix-les-Bains, 1er juillet 1991. Ech. 1 : 200. 1 tirage de plan ; 29,7 x 42 cm. (AC Aix-les-Bains. 424 W 20, n° 91 C 1065)

IVR84_20177300375NUCB
Auteur de l'illustration (reproduction) : Denys Harreau
Date de prise de vue : 2017
© Archives municipales d'Aix-les-Bains
reproduction soumise à autorisation du titulaire des droits d'exploitation

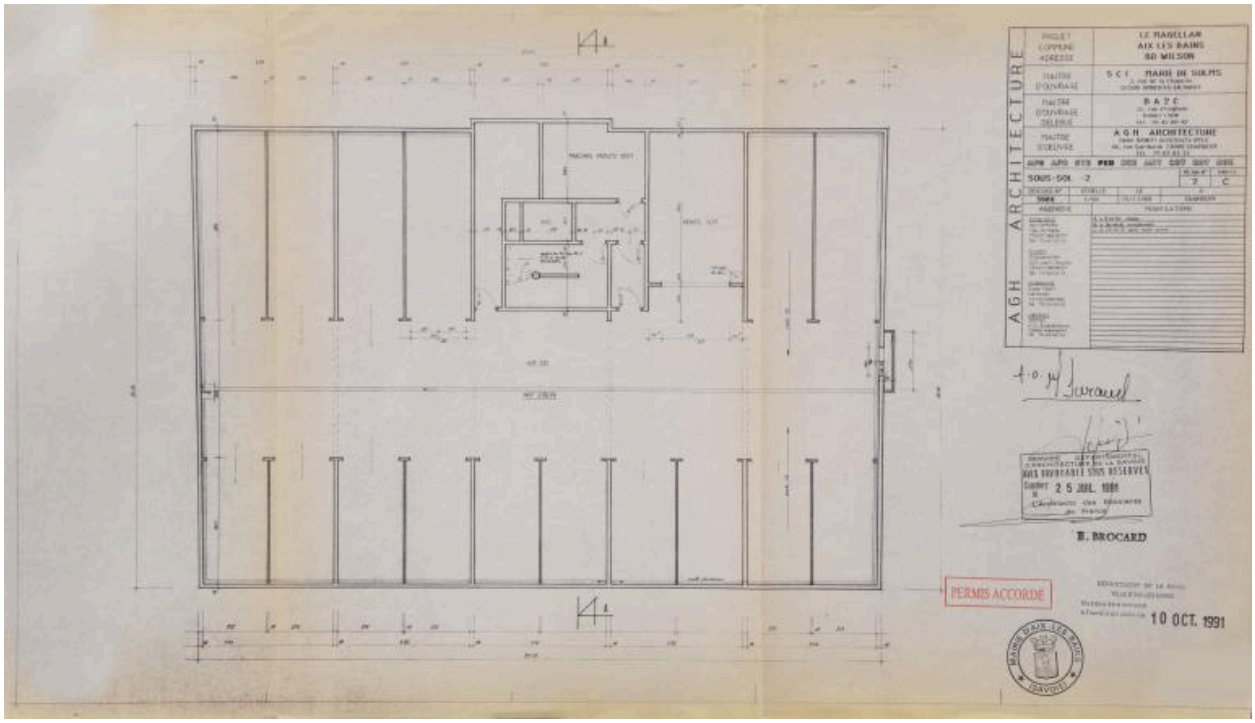

Plan du 2e sous-sol, 1991

Référence du document reproduit :

- **Le Magellan. SCI Marie-de-Solms. Sous-sol -2 / Rémi Hanifi, architecte. Aix-les-Bains, 24 juin**
  Le Magellan. SCI Marie-de-Solms. Sous-sol -2 / Rémi Hanifi, architecte. Aix-les-Bains, 24 juin 1991. Ech. 1 : 50. 1 tirage de plan ; 31 x 53,5 cm. (AC Aix-les-Bains. 424 W 20, n° 91 C 1065)

IVR84_20177300376NUCB
Auteur de l'illustration (reproduction) : Denys Harreau
Date de prise de vue : 2017
© Archives municipales d'Aix-les-Bains
reproduction soumise à autorisation du titulaire des droits d'exploitation

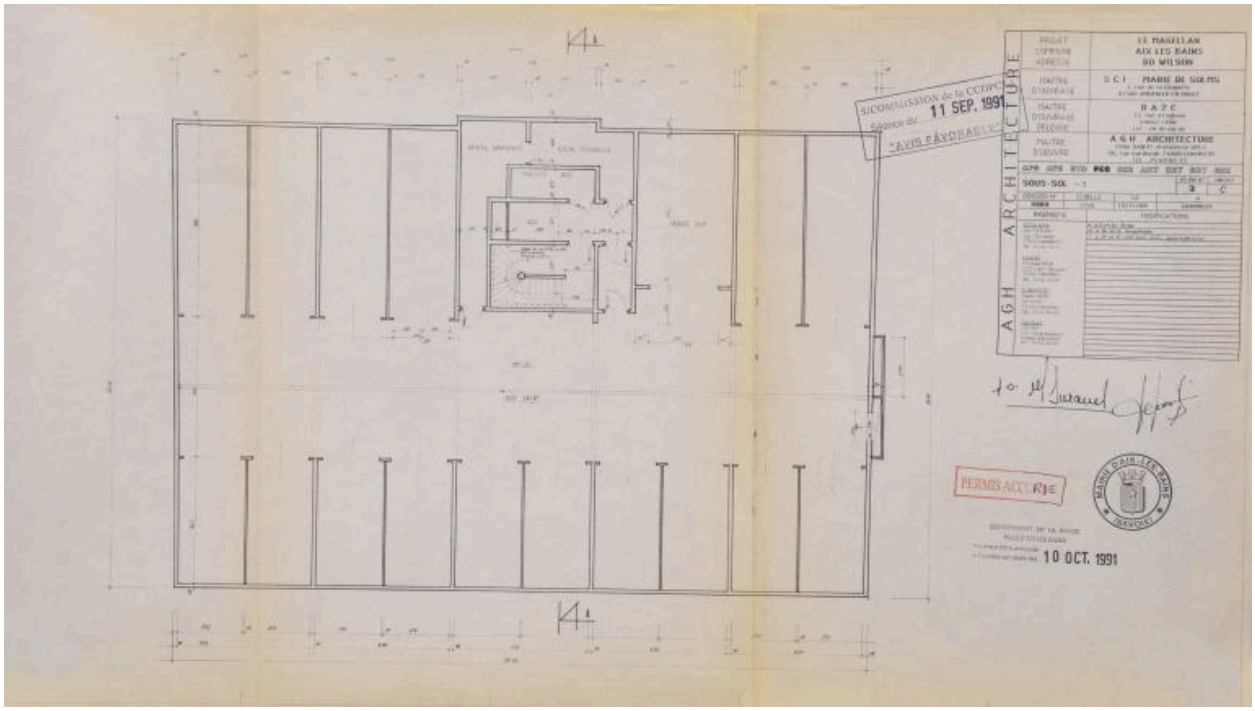

Plan du 1er sous-sol, 1991

Référence du document reproduit :

- **Le Magellan. SCI Marie-de-Solms. Sous-sol -1 / Rémi Hanifi, architecte. Aix-les-Bains, 24 juin**
  Le Magellan. SCI Marie-de-Solms. Sous-sol -1 / Rémi Hanifi, architecte. Aix-les-Bains, 24 juin 1991. Ech. 1 : 50. 1 tirage de plan ; 30 x 53 cm. (AC Aix-les-Bains. 424 W 20, n° 91 C 1065)

IVR84_20177300377NUCB
Auteur de l'illustration (reproduction) : Denys Harreau
Date de prise de vue : 2017
© Archives municipales d'Aix-les-Bains
reproduction soumise à autorisation du titulaire des droits d'exploitation

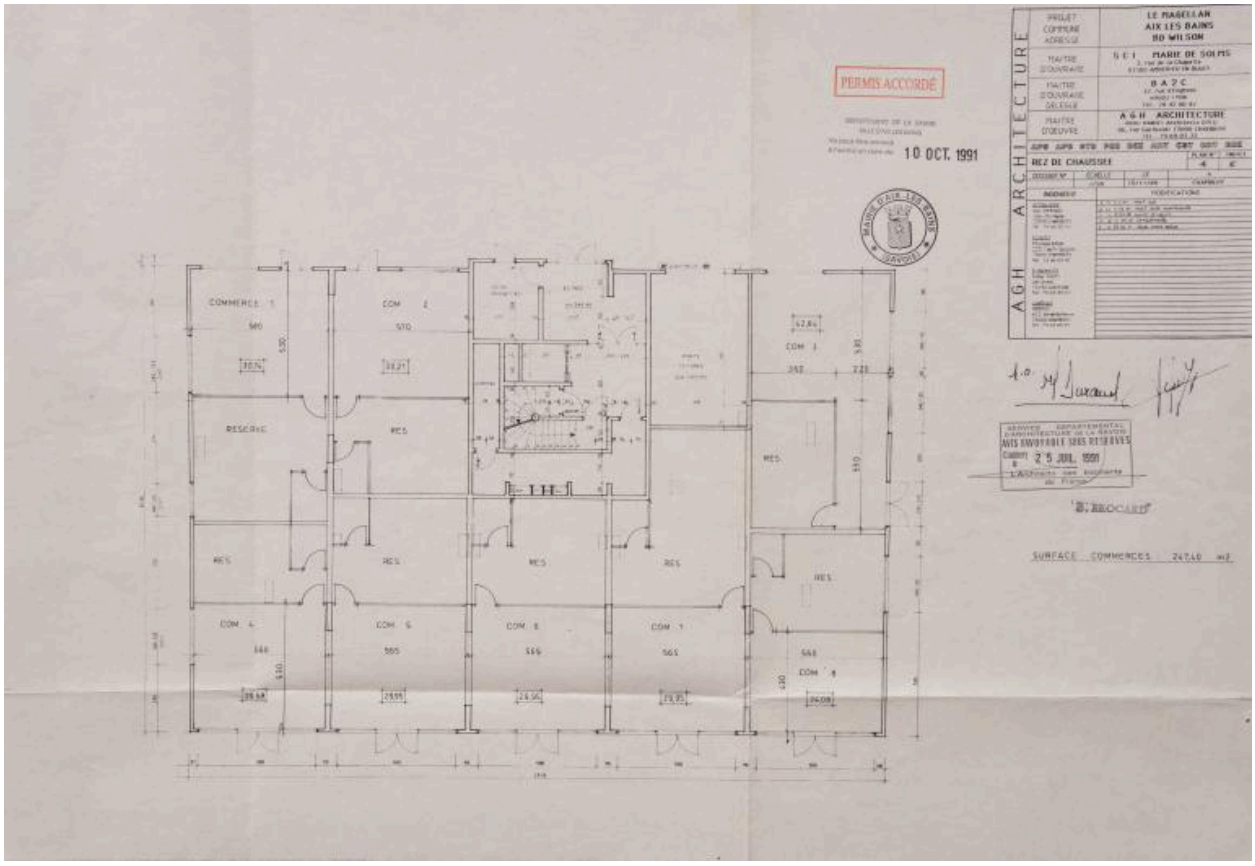

Plan du rez-de-chaussée, 1991

Référence du document reproduit :

- **Le Magellan. SCI Marie-de-Solms. Rez-de-chaussée / Rémi Hanifi, architecte. Aix-les-Bains, 24 juin**
  Le Magellan. SCI Marie-de-Solms. Rez-de-chaussée / Rémi Hanifi, architecte. Aix-les-Bains, 24 juin 1991. Ech. 1 : 50. 1 tirage de plan ; 37 x 53 cm. (AC Aix-les-Bains. 424 W 20, n° 91 C 1065)

IVR84_20177300378NUCB
Auteur de l'illustration (reproduction) : Denys Harreau
Date de prise de vue : 2017
© Archives municipales d'Aix-les-Bains
reproduction soumise à autorisation du titulaire des droits d'exploitation

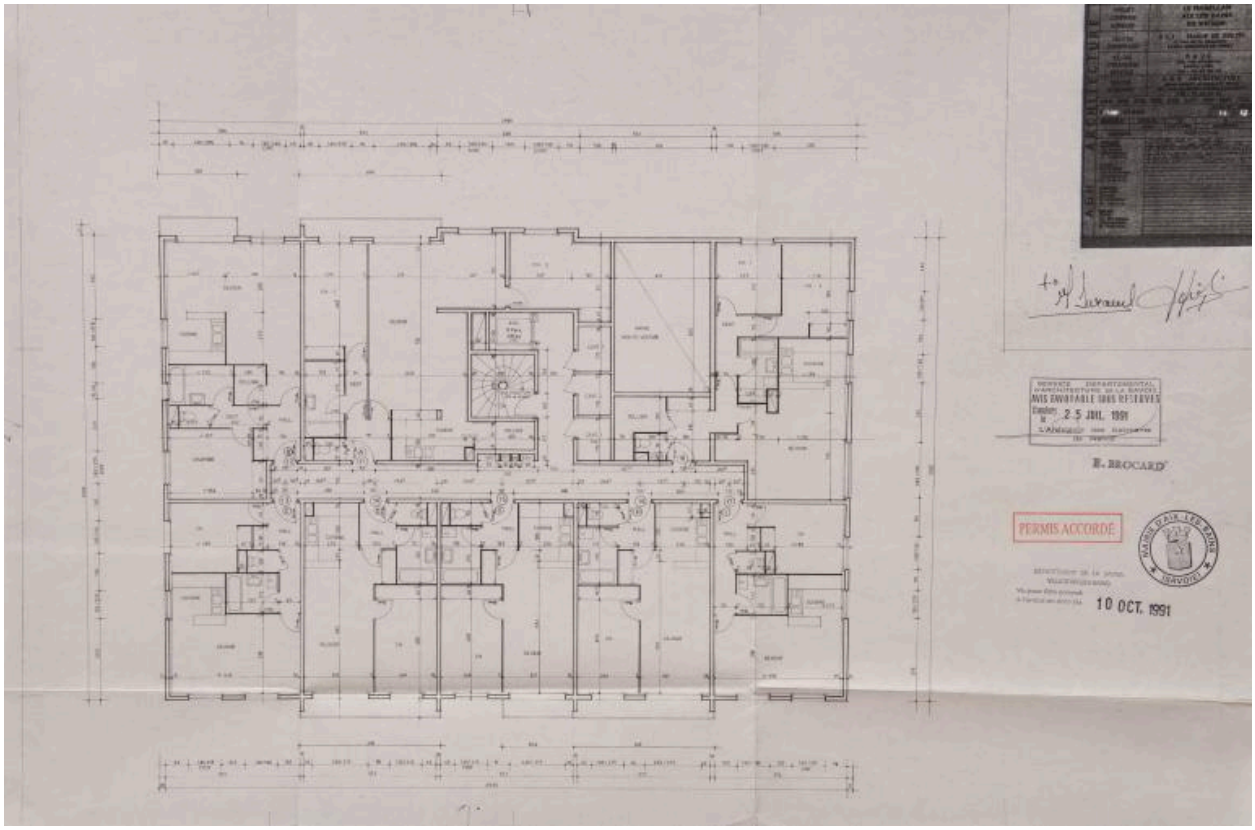

Plan du 1er étage, 1991

Référence du document reproduit :

- **Le Magellan. SCI Marie-de-Solms. 1er étage / Rémi Hanifi, architecte. Aix-les-Bains, 1er juillet**
  Le Magellan. SCI Marie-de-Solms. 1er étage / Rémi Hanifi, architecte. Aix-les-Bains, 1er juillet 1991. Ech. 1 : 50. 1 tirage de plan ; 35,5 x 53 cm. (AC Aix-les-Bains. 424 W 20, n° 91 C 1065)

IVR84_20177300379NUCB
Auteur de l'illustration (reproduction) : Denys Harreau
Date de prise de vue : 2017
© Archives municipales d'Aix-les-Bains
reproduction soumise à autorisation du titulaire des droits d'exploitation

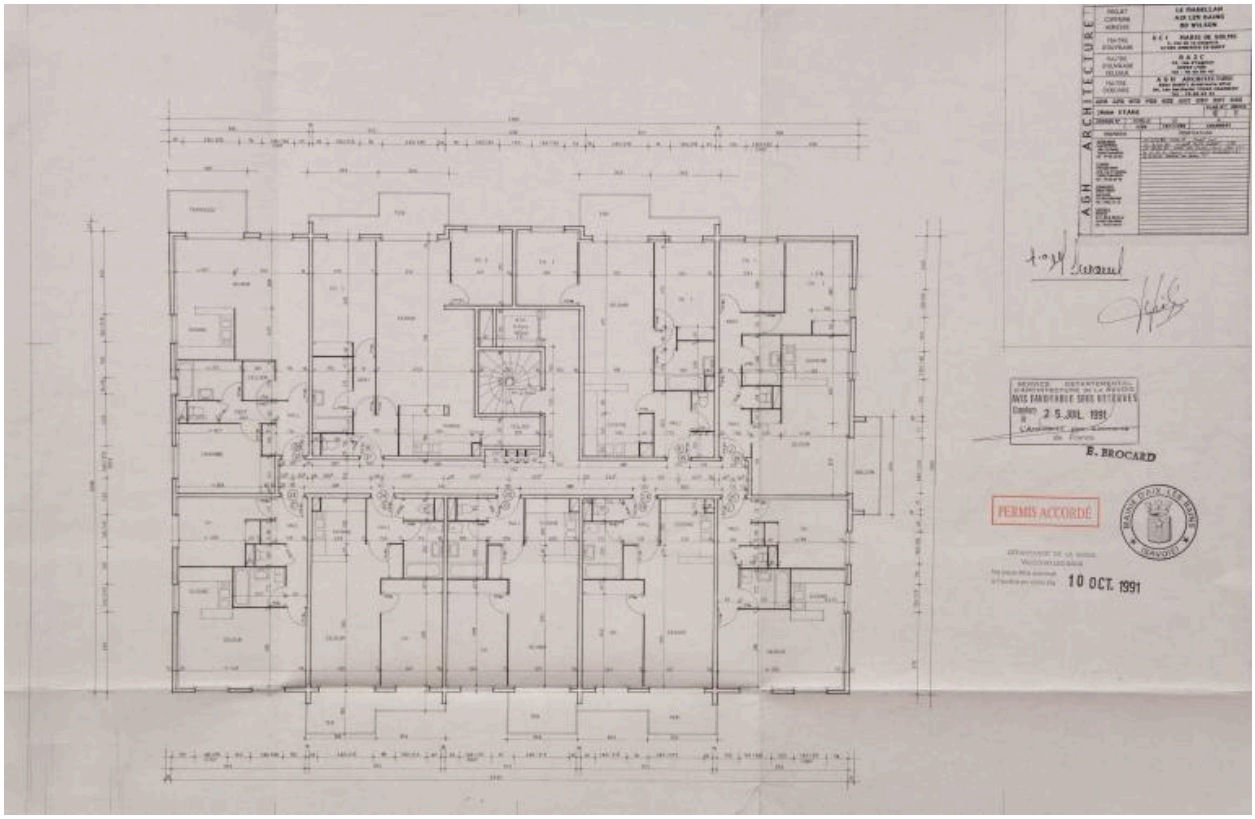

Plan du 2e étage, 1991

Référence du document reproduit :

- **Le Magellan. SCI Marie-de-Solms. 2ème étage / Rémi Hanifi, architecte. Aix-les-Bains, 1er juillet**
  Le Magellan. SCI Marie-de-Solms. 2ème étage / Rémi Hanifi, architecte. Aix-les-Bains, 1er juillet 1991. Ech. 1 : 50. 1 tirage de plan ; 35,5 x 53,5 cm. (AC Aix-les-Bains. 424 W 20, n° 91 C 1065)

IVR84_20177300380NUCB
Auteur de l'illustration (reproduction) : Denys Harreau
Date de prise de vue : 2017
© Archives municipales d'Aix-les-Bains
reproduction soumise à autorisation du titulaire des droits d'exploitation

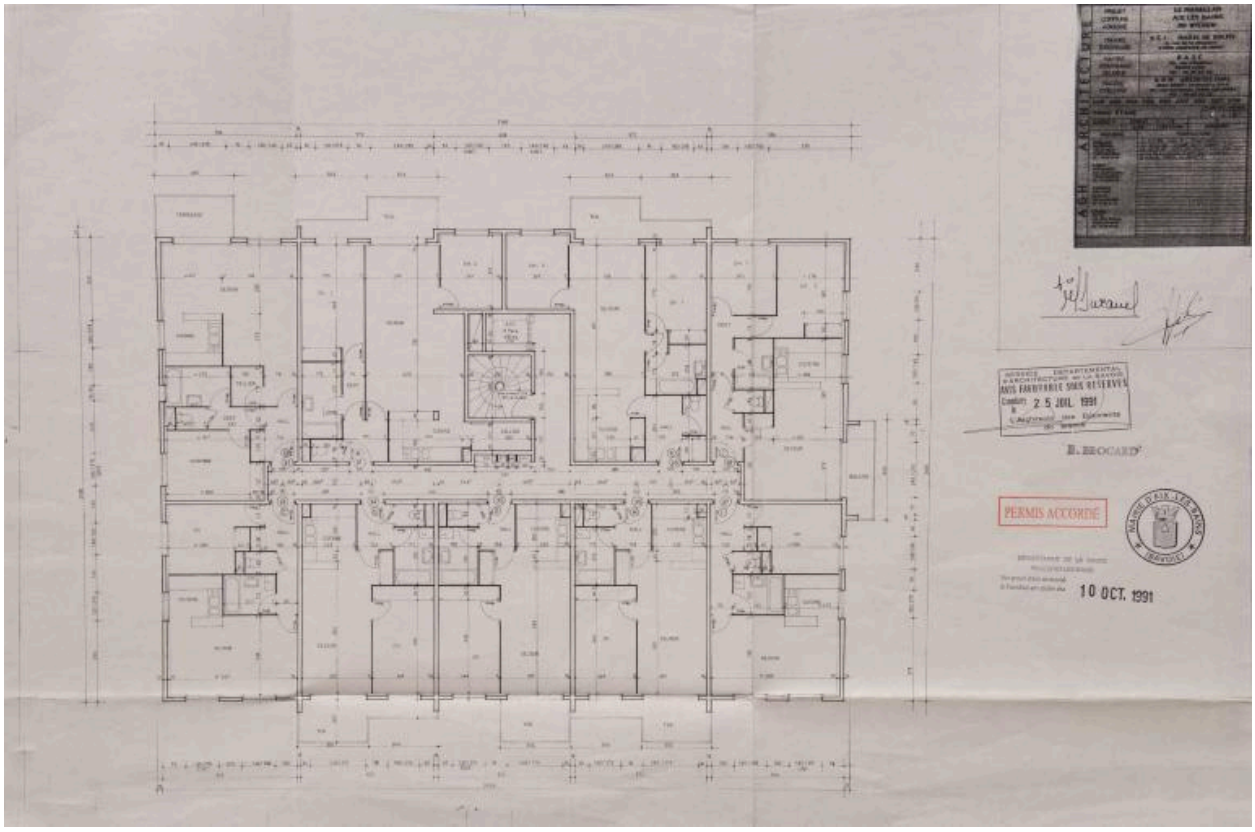

Plan du 3e étage, 1991

Référence du document reproduit :

- **Le Magellan. SCI Marie-de-Solms. 3ème étage / Rémi Hanifi, architecte. Aix-les-Bains, 1er juillet**
  Le Magellan. SCI Marie-de-Solms. 3ème étage / Rémi Hanifi, architecte. Aix-les-Bains, 1er juillet 1991. Ech. 1 : 50. 1 tirage de plan ; 35,5 x 53,5 cm. (AC Aix-les-Bains. 424 W 20, n° 91 C 1065)

IVR84_20177300381NUCB
Auteur de l'illustration (reproduction) : Denys Harreau
Date de prise de vue : 2017
© Archives municipales d'Aix-les-Bains
reproduction soumise à autorisation du titulaire des droits d'exploitation

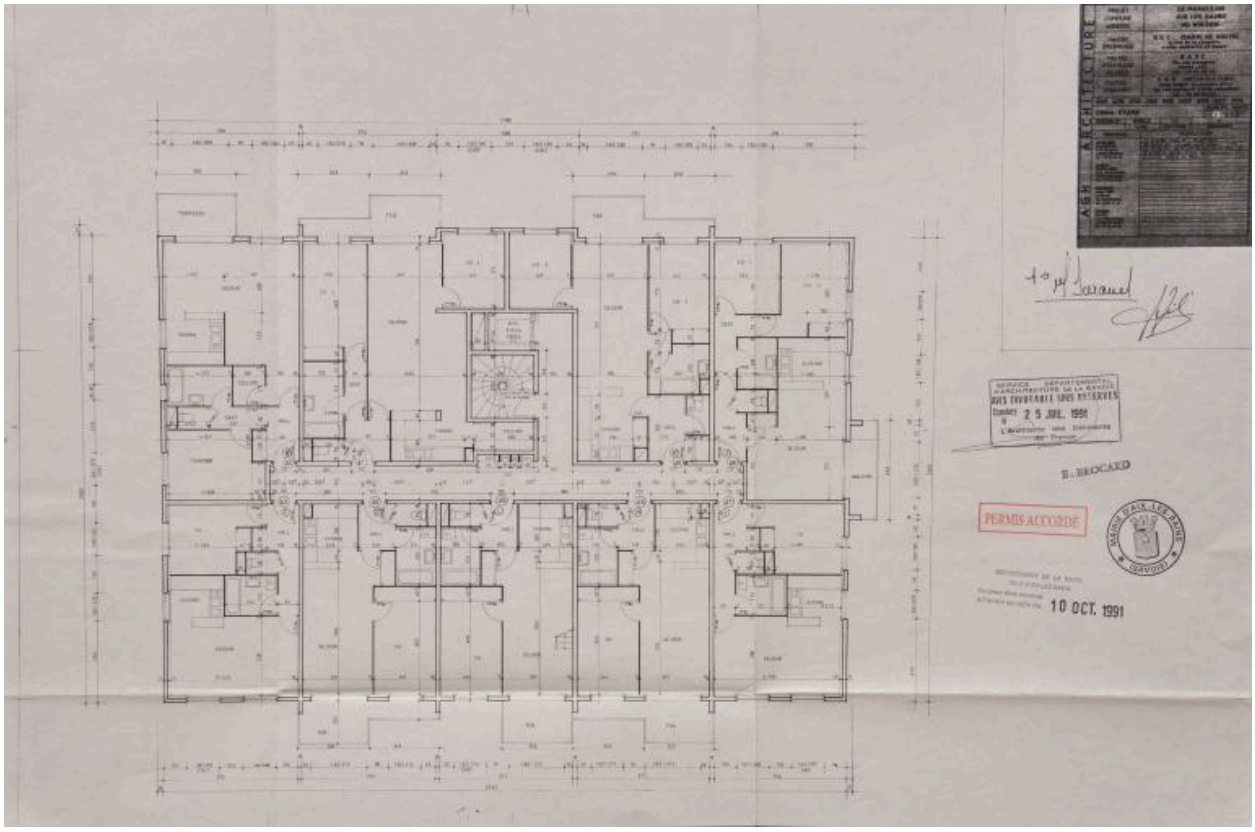

Plan du 4e étage, 1991

Référence du document reproduit :

- **Le Magellan. SCI Marie-de-Solms. 4ème étage / Rémi Hanifi, architecte. Aix-les-Bains, 1er juillet**
  Le Magellan. SCI Marie-de-Solms. 4ème étage / Rémi Hanifi, architecte. Aix-les-Bains, 1er juillet 1991. Ech. 1 : 50. 1 tirage de plan ; 35,5 x 53,5 cm. (AC Aix-les-Bains. 424 W 20, n° 91 C 1065)

IVR84_20177300382NUCB
Auteur de l'illustration (reproduction) : Denys Harreau
Date de prise de vue : 2017
© Archives municipales d'Aix-les-Bains
reproduction soumise à autorisation du titulaire des droits d'exploitation

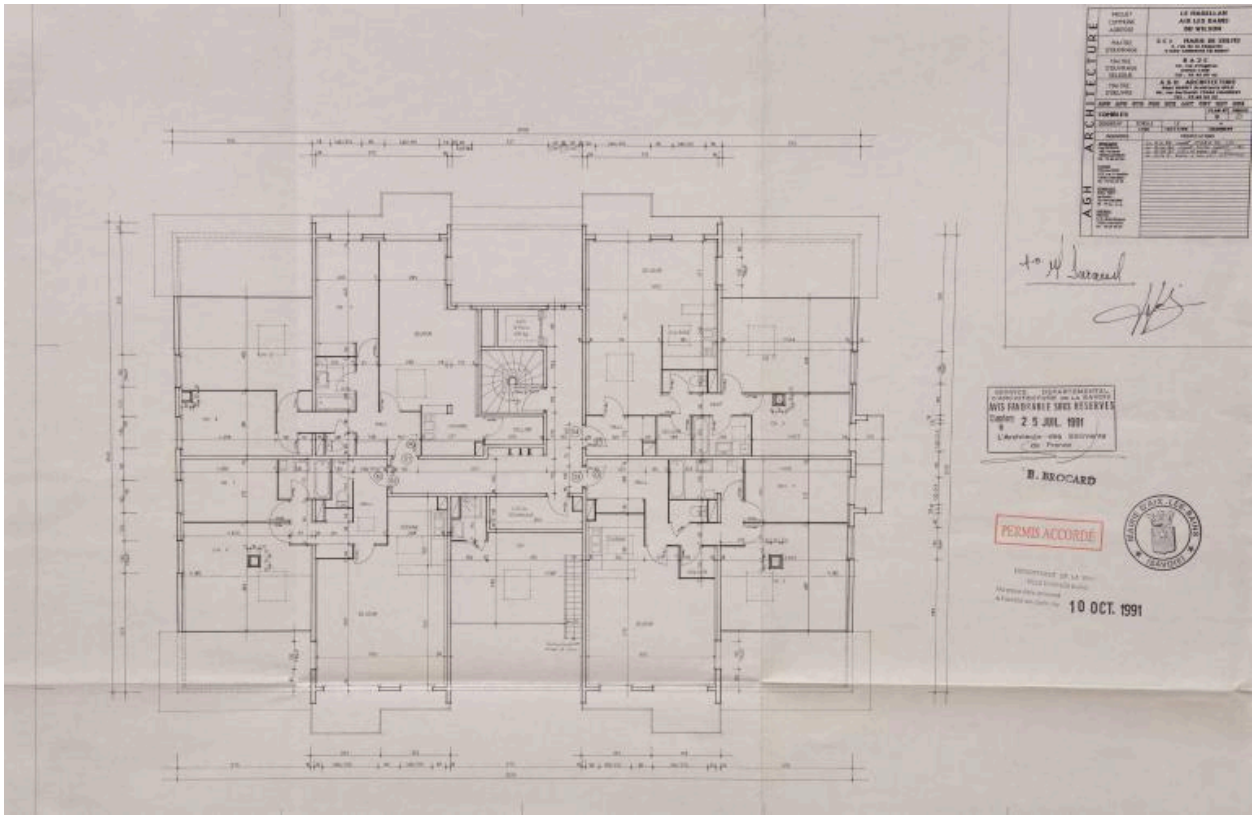

Plan des combles, 1991

Référence du document reproduit :

- **Le Magellan. SCI Marie-de-Solms. Combles / Rémi Hanifi, architecte. Aix-les-Bains, 07 juin 1991.**
  Le Magellan. SCI Marie-de-Solms. Combles / Rémi Hanifi, architecte. Aix-les-Bains, 07 juin 1991. Ech. 1 : 50. 1 tirage de plan ; 35,5 x 54 cm. (AC Aix-les-Bains. 424 W 20, n° 91 C 1065)

IVR84_20177300383NUCB
Auteur de l'illustration (reproduction) : Denys Harreau
Date de prise de vue : 2017
© Archives municipales d'Aix-les-Bains
reproduction soumise à autorisation du titulaire des droits d'exploitation

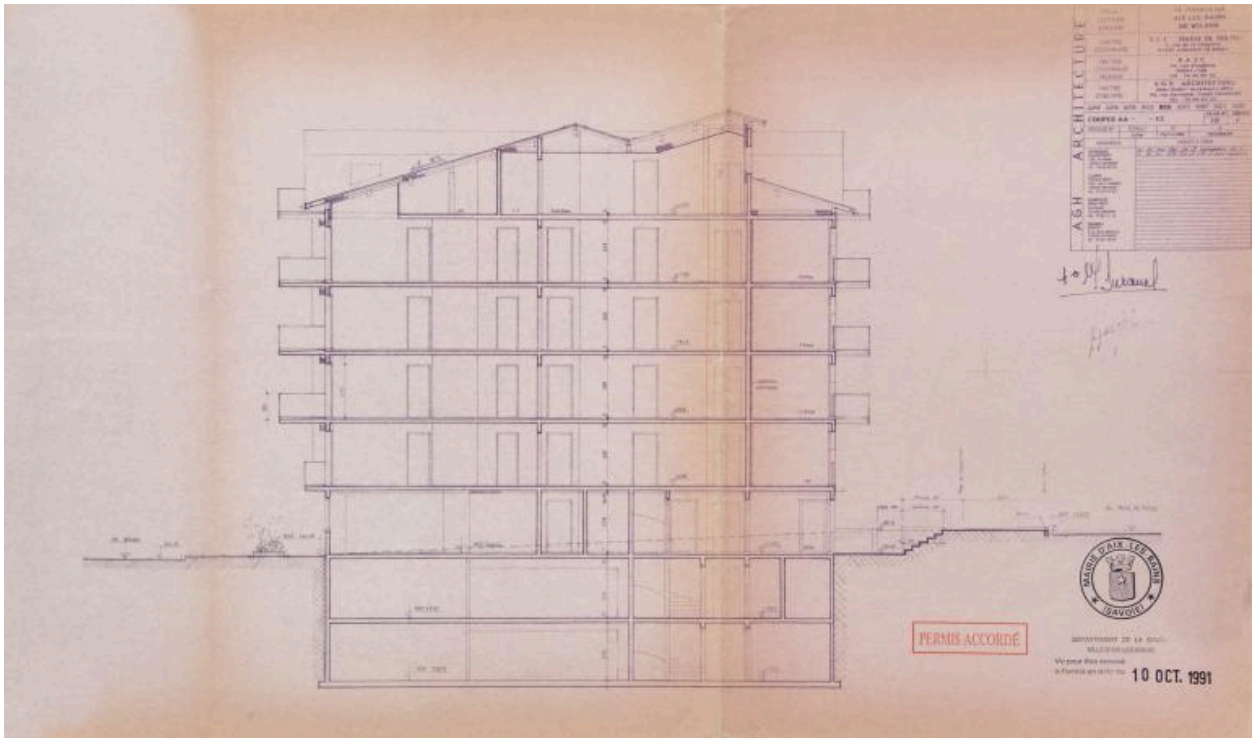

Coupe, 1991

Référence du document reproduit :

- **Le Magellan. SCI Marie-de-Solms. Coupes AA-CC / Rémi Hanifi, architecte. Aix-les-Bains, 26 juin**
  Le Magellan. SCI Marie-de-Solms. Coupes AA-CC / Rémi Hanifi, architecte. Aix-les-Bains, 26 juin 1991. Ech. 1 : 50. 1 tirage de plan ; 29,5 x 50 cm. (AC Aix-les-Bains. 424 W 20, n° 91 C 1065)

IVR84_20177300384NUCB
Auteur de l'illustration (reproduction) : Denys Harreau
Date de prise de vue : 2017
© Archives municipales d'Aix-les-Bains
reproduction soumise à autorisation du titulaire des droits d'exploitation

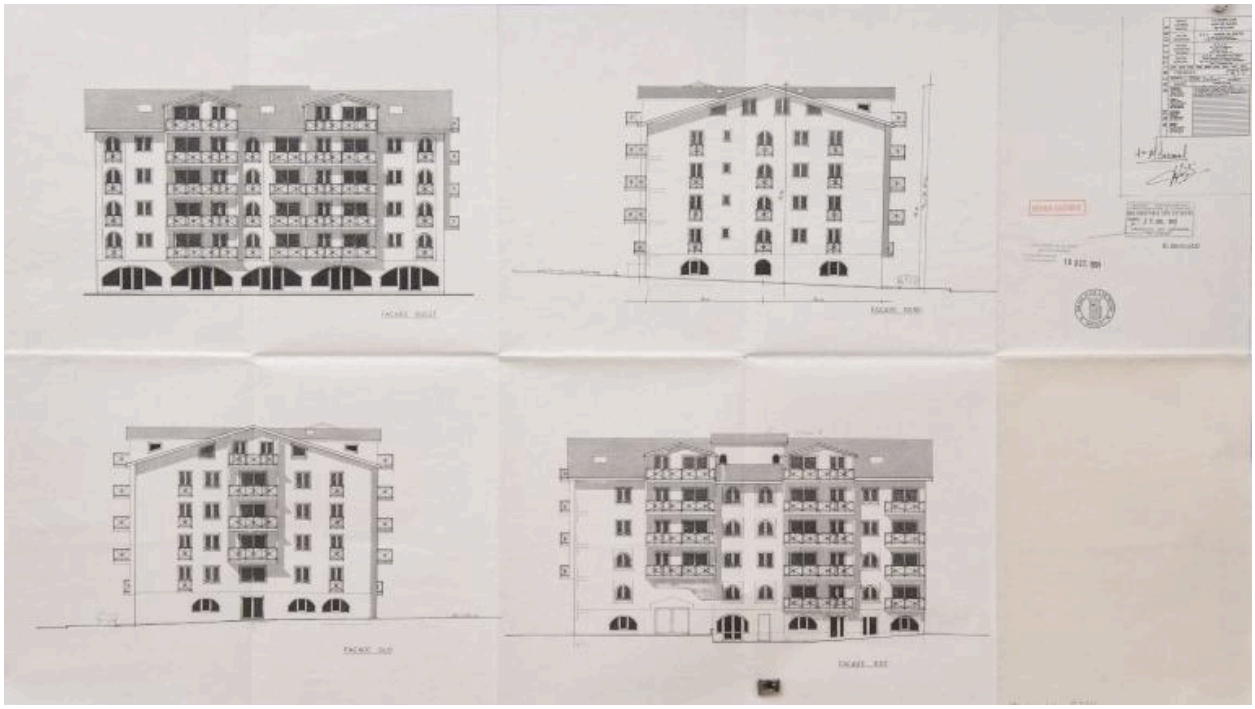

Elévations, 1991

Référence du document reproduit :

- **Le Magellan. SCI Marie-de-Solms. Façades / Rémi Hanifi, architecte. Aix-les-Bains, 1er juillet**
  Le Magellan. SCI Marie-de-Solms. Façades / Rémi Hanifi, architecte. Aix-les-Bains, 1er juillet 1991. Ech. 1 : 100. 1 tirage de plan ; 105 x 59,5 cm. (AC Aix-les-Bains. 424 W 20, n° 91 C 1065)

IVR84_20177300385NUCB
Auteur de l'illustration (reproduction) : Denys Harreau
Date de prise de vue : 2017
© Archives municipales d'Aix-les-Bains
reproduction soumise à autorisation du titulaire des droits d'exploitation

Vue générale

IVR82_20127300181NUCA
Auteur de l'illustration : François Fouger
© Région Rhône-Alpes, Inventaire général du patrimoine culturel ; © Ville d'Aix-les-Bains
reproduction soumise à autorisation du titulaire des droits d'exploitation

Elévation latérale et postérieure

IVR82_20127300179NUCA
Auteur de l'illustration : François Fouger
© Région Rhône-Alpes, Inventaire général du patrimoine culturel ; © Ville d'Aix-les-Bains
reproduction soumise à autorisation du titulaire des droits d'exploitation

Entrée

IVR82_20127300180NUCA
Auteur de l'illustration : François Fouger
© Région Rhône-Alpes, Inventaire général du patrimoine culturel ; © Ville d'Aix-les-Bains
reproduction soumise à autorisation du titulaire des droits d'exploitation