



Lyon 2e
Saint-Nizier
24 rue de Brest

Immeuble

Références du dossier

Numéro de dossier : IA69005954
Date de l'enquête initiale : 2004
Date(s) de rédaction : 2004
Cadre de l'étude : inventaire topographique Inventaire de la Ville de Lyon
Degré d'étude : repéré

Désignation

Dénomination : immeuble
Parties constituantes non étudiées : cour, boutique, conciergerie

Compléments de localisation

Milieu d'implantation : en ville
Références cadastrales : 1831, H2, 555 ; 1999, AB, 83

Historique

Immeuble démolé en 1859 et achevé d'être reconstruit l'année suivante pour la famille Gondamin à l'occasion du nouvel alignement de cette partie de la rue Centrale (rue de Brest). En 1894, il est restauré pour Boncaud par l'architecte Claudius Porte : les travaux sont en cours en janvier.

Période(s) principale(s) : 3e quart 19e siècle
Période(s) secondaire(s) : 4e quart 19e siècle
Dates : 1859 (daté par source)
Auteur(s) de l'oeuvre : Claudius Porte (architecte, attribution par source)
Personne(s) liée(s) à l'histoire de l'oeuvre : Gondamin (commanditaire)

Description

Éléments descriptifs

Matériau(x) du gros-oeuvre, mise en oeuvre et revêtement : calcaire ; pierre de taille
Étage(s) ou vaisseau(x) : sous-sol, 5 étages carrés
Élévations extérieures : élévation ordonnancée
Escaliers : escalier hors-oeuvre : escalier tournant à retours avec jour, suspendu, en maçonnerie, cage ouverte

Typologies et état de conservation

Typologies : immeuble à un corps de bâtiment
État de conservation : bon état

Décor

Techniques : ferronnerie

Dimensions

Mesures : h : 1 970 cm

Statut, intérêt et protection

Boutique actuellement : partie du magasin de vêtements Street Connexion.

Statut de la propriété : propriété privée

Références documentaires

Documents d'archive

- **Matrices cadastrales, section H (1 et 2) dite de la Halle aux blés, 1836**
AD Rhône : 3 P 0123-34 à 37. **Matrices cadastrales, section H (1 et 2) dite de la Halle aux blés, 1836**
t. 35, f° 378

Périodiques

- **La Construction lyonnaise**
La Construction lyonnaise
16e année, 1894, 1er janvier, n° 1

Illustrations



Façade, vue générale
Phot. Bernard Ducouret
IVR82_20046905714NUCA



Façade, vue par-dessous
Phot. Bernard Ducouret
IVR82_20046905715NUCA

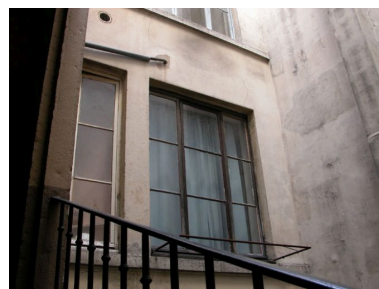

Élévation sur cour, 4e
niveau vu depuis l'escalier
Phot. Bernard Ducouret
IVR82_20046905716NUCA

Dossiers liés

Dossiers de synthèse :

Présentation de l'étude de la ville de Lyon (IA69000216) Rhône-Alpes, Rhône, Lyon

Présentation du quartier Saint-Nizier (IA69007056) Lyon, Saint-Nizier

Immeubles du quartier Saint-Nizier (IA69006513) Lyon, Saint-Nizier

Oeuvre(s) contenue(s) :

Oeuvre(s) en rapport :

Rue Centrale et Saint-Pierre, actuellement rue de Brest et rue Paul-Chenavard (IA69005968) Rhône-Alpes, Rhône, Lyon 2e, Saint-Nizier, rue de Brest , rue de Paul-Chenavard

Auteur(s) du dossier : Bernard Ducouret

Copyright(s) : © Région Rhône-Alpes, Inventaire général du patrimoine culturel ; © Ville de Lyon



Façade, vue générale

IVR82_20046905714NUCA

Auteur de l'illustration : Bernard Ducouret

© Région Rhône-Alpes, Inventaire général du patrimoine culturel ; © Ville de Lyon
reproduction soumise à autorisation du titulaire des droits d'exploitation



Façade, vue par-dessous

IVR82_20046905715NUCA

Auteur de l'illustration : Bernard Ducouret

© Région Rhône-Alpes, Inventaire général du patrimoine culturel ; © Ville de Lyon
reproduction soumise à autorisation du titulaire des droits d'exploitation



Elévation sur cour, 4e niveau vu depuis l'escalier

IVR82_20046905716NUCA

Auteur de l'illustration : Bernard Ducouret

© Région Rhône-Alpes, Inventaire général du patrimoine culturel ; © Ville de Lyon
reproduction soumise à autorisation du titulaire des droits d'exploitation