Rhône-Alpes, Savoie
Saint-Bon-Tarentaise
les Chenus
rue des Chenus

Maison (chalet) dit chalet Le Petit Navire

Références du dossier

Numéro de dossier : IA73000019
Date de l'enquête initiale : 1994
Date(s) de rédaction : 1994
Cadre de l'étude : enquête thématique régionale Stations de sports d'hiver
Degré d'étude : repéré
Référence du dossier Monument Historique : PA73000008

Désignation

Dénomination : maison
Précision sur la dénomination : chalet
Appellation : chalet Le Petit Navire

Compléments de localisation

Milieu d'implantation : en ville
Références cadastrales : 1990. AB 20, 176

Historique

Chalet personnel de l'architecte Denys Pradelle, installé depuis 1946 à Courchevel, travaillant sur les projets liés à la réalisation de la station de sports d' hiver de Courchevel 1850. Construit en 1951 pour loger sa famille, habité en octobre 1952 (Numéro dossier A.A.M. 87). Construction réalisée par la "Savoisienne de Chambéry" (société d'H.L.M. privée), réalisant la première maison individuelle en station de sport d'hiver, avec financement HLM et accession à la propriété (sans doute obtenu par "protection" de la part de Maurice Michaud, ingénieur des Ponts et Chaussées, directeur départemental du Service de la reconstruction).

Période(s) principale(s) : 3e quart 20e siècle
Dates : 1951 (daté par source)
Auteur(s) de l'oeuvre : Denys Pradelle (architecte, attribution par source)
Personne(s) liée(s) à l'histoire de l'oeuvre : Denys Pradelle (habitant célèbre, commanditaire)

Description

Corps de bâtiment unique sur deux niveaux, de plan proche du carré (6 x 6, 50 m), dessiné suivant une trame tracée tous les 50 cm. Soubassement en maçonnerie de moellons de pouzzolane. Ceinture chaînage de béton armé au premier niveau, ossature faite de neuf quilles en béton armé, sur lesquelles sont placées trois fermes mixtes (arbalétriers en bois moisés sur piliers en béton armé) ; solives placées au-dessus, débordantes sur les élévations latérales. Partie supérieure mixte, piliers de béton encastrés dans le chaînage en béton armé soutenant la charpente, et murs à ossature de bois. Cloisons de doublage à l'intérieur en Isorel. Couverture à un versant faiblement incliné vers l'arrière. Ventilée avec prises d'air latérales et isolation en laine de verre. Balcon en bois sur la façade principale sud-est vers l'aval, porté par des consoles en béton. Occultation des baies par des contrevents coulissants verticalement devant l'allège (réalisés par économie en Isorel dur recouvert de feuille d'aluminium, ce procédé fut abandonné compte tenu de son poids très lourd). Entrée à l'étage de soubassement, avec hall, deux chambres, chaufferie et cave. Au rez-de-chaussée surélevé, cuisine, séjour, deux chambres (dont une récupère l'espace de l'escalier pour disposer les lits) et sanitaires. Meuble-cloison entre la cuisine et le séjour. Coin feu dans le séjour. Plafond fait en Isorel mou, avec des motifs carrés.

Eléments descriptifs

Matériau(x) du gros-oeuvre, mise en oeuvre et revêtement : béton ; pouzzolane ; bois ; essentage de planches ; parpaing de béton ; moellon ; béton armé
Matériau(x) de couverture : tôle ondulée
Étage(s) ou vaisseau(x) : étage de soubassement, rez-de-chaussée surélevé
Type(s) de couverture : toit à un pan
Escaliers : escalier intérieur : escalier tournant, en maçonnerie

Typologies et état de conservation

Typologies : chalet plein

Statut, intérêt et protection

Intérêt de l'œuvre : à signaler, maison d'homme célèbre
Protections : inscrit MH, 2005/01/25
Statut de la propriété : propriété privée

Illustrations

Vue générale. Photogr. vers 1953
Phot. Jean-François Lyon-Caen
IVR82_19987300070ZA

Elévation principale.
Photogr. vers 1953
Phot. Jean-François Lyon-Caen
IVR82_19987300071ZA

Vue de 3/4 droit. Photogr. vers 1953
Phot. Jean-François Lyon-Caen
IVR82_19987300072ZA

Vue de 3/4 gauche
Phot. Jean-François Lyon-Caen
IVR82_19987300073ZA

Vue de 3/4 droit
Phot. Jean-François Lyon-Caen
IVR82_19987300075ZA

Elévation latérale gauche
Phot. Jean-François Lyon-Caen
IVR82_19987300074ZA

Vue générale
Phot. Eric Dessert
IVR82_20107304949NUCA

Elévation antérieure
Phot. Eric Dessert
IVR82_20107303882NUCA

Vue rapprochée de
l'élévation antérieure
Phot. Eric Dessert
IVR82_20107304954NUCA

Elévation antérieure
Phot. Eric Dessert
IVR82_20107304948NUCA

Vue de 3/4 droit
Phot. Eric Dessert
IVR82_20107304950NUCA

Vue de 3/4 gauche
Phot. Eric Dessert
IVR82_20107304952NUCA

Vue de 3/4 gauche
Phot. Eric Dessert
IVR82_20107304951NUCA

Détail de l'élévation postérieure
Phot. Eric Dessert
IVR82_20107304953NUCA

Détail de l'élévation latérale gauche
Phot. Eric Dessert
IVR82_20107303880NUCA

Détail de l'élévation latérale gauche
Phot. Eric Dessert
IVR82_20107303881NUCA

L'entrée de la pièce à vivre
accessible depuis le rez-de-chaussée
Phot. Eric Dessert
IVR82_20107304959NUCA

La pièce à vivre
Phot. Eric Dessert
IVR82_20107304958NUCA

Le coin repas
Phot. Eric Dessert
IVR82_20107304963NUCA

Le coin repas
Phot. Eric Dessert
IVR82_20107304960NUCA

La chambre
Phot. Eric Dessert
IVR82_20107304961NUCA

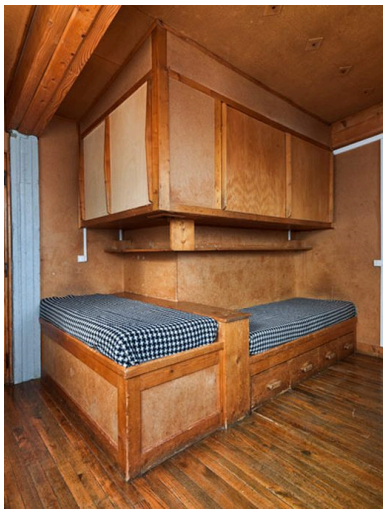

La chambre des enfants
Phot. Eric Dessert
IVR82_20107303896NUCA

La chambre des
enfants, le coin bureau
Phot. Eric Dessert
IVR82_20107304962NUCA

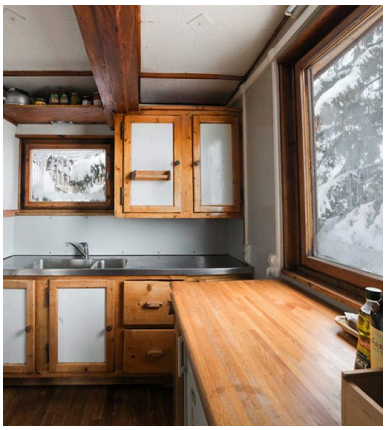

La cuisine
Phot. Eric Dessert
IVR82_20107304957NUCA

La cuisine
Phot. Eric Dessert
IVR82_20107304955NUCA

Dossiers liés

Dossiers de synthèse :
Présentation de l'aire d'étude Courchevel 1850 (IA73000023) Saint-Bon-Tarentaise
Maisons (chalets) (IA73000016) Rhône-Alpes, Savoie, Saint-Bon-Tarentaise
Oeuvre(s) contenue(s) :

Auteur(s) du dossier : Jean-Paul Brusson, Jean-François Lyon-Caen, Maryannick Chalabi
Copyright(s) : © Région Rhône-Alpes, Inventaire général du patrimoine culturel ; © Ecole d'architecture de Grenoble

Vue générale. Photogr. vers 1953

IVR82_19987300070ZA
Auteur de l'illustration : Jean-François Lyon-Caen
Date de prise de vue : 1953
© Région Rhône-Alpes, Inventaire général du patrimoine culturel
reproduction soumise à autorisation du titulaire des droits d'exploitation

Elévation principale. Photogr. vers 1953

IVR82_19987300071ZA
Auteur de l'illustration : Jean-François Lyon-Caen
Date de prise de vue : 1953
© Région Rhône-Alpes, Inventaire général du patrimoine culturel
reproduction soumise à autorisation du titulaire des droits d'exploitation

Vue de 3/4 droit. Photogr. vers 1953

IVR82_19987300072ZA
Auteur de l'illustration : Jean-François Lyon-Caen
Date de prise de vue : 1953
© Région Rhône-Alpes, Inventaire général du patrimoine culturel
reproduction soumise à autorisation du titulaire des droits d'exploitation

Vue de 3/4 gauche

IVR82_19987300073ZA
Auteur de l'illustration : Jean-François Lyon-Caen
Date de prise de vue : 1994
© Région Rhône-Alpes, Inventaire général du patrimoine culturel
reproduction soumise à autorisation du titulaire des droits d'exploitation

Vue de 3/4 droit

IVR82_19987300075ZA
Auteur de l'illustration : Jean-François Lyon-Caen
Date de prise de vue : 1994
© Région Rhône-Alpes, Inventaire général du patrimoine culturel
reproduction soumise à autorisation du titulaire des droits d'exploitation

Elévation latérale gauche

IVR82_19987300074ZA
Auteur de l'illustration : Jean-François Lyon-Caen
Date de prise de vue : 1994
© Région Rhône-Alpes, Inventaire général du patrimoine culturel
reproduction soumise à autorisation du titulaire des droits d'exploitation

Vue générale

IVR82_20107304949NUCA
Auteur de l'illustration : Eric Dessert
© Région Rhône-Alpes, Inventaire général du patrimoine culturel
reproduction soumise à autorisation du titulaire des droits d'exploitation

Elévation antérieure

IVR82_20107303882NUCA
Auteur de l'illustration : Eric Dessert
© Région Rhône-Alpes, Inventaire général du patrimoine culturel
reproduction soumise à autorisation du titulaire des droits d'exploitation

Vue rapprochée de l'élévation antérieure

IVR82_20107304954NUCA
Auteur de l'illustration : Eric Dessert
© Région Rhône-Alpes, Inventaire général du patrimoine culturel
reproduction soumise à autorisation du titulaire des droits d'exploitation

Elévation antérieure

IVR82_20107304948NUCA
Auteur de l'illustration : Eric Dessert
© Région Rhône-Alpes, Inventaire général du patrimoine culturel
reproduction soumise à autorisation du titulaire des droits d'exploitation

Vue de 3/4 droit

IVR82_20107304950NUCA
Auteur de l'illustration : Eric Dessert
© Région Rhône-Alpes, Inventaire général du patrimoine culturel
reproduction soumise à autorisation du titulaire des droits d'exploitation

Vue de 3/4 gauche

IVR82_20107304952NUCA
Auteur de l'illustration : Eric Dessert
© Région Rhône-Alpes, Inventaire général du patrimoine culturel
reproduction soumise à autorisation du titulaire des droits d'exploitation

Vue de 3/4 gauche

IVR82_20107304951NUCA
Auteur de l'illustration : Eric Dessert
© Région Rhône-Alpes, Inventaire général du patrimoine culturel
reproduction soumise à autorisation du titulaire des droits d'exploitation

Détail de l'élévation postérieure

IVR82_20107304953NUCA
Auteur de l'illustration : Eric Dessert
© Région Rhône-Alpes, Inventaire général du patrimoine culturel
reproduction soumise à autorisation du titulaire des droits d'exploitation

Détail de l'élévation latérale gauche

IVR82_20107303880NUCA
Auteur de l'illustration : Eric Dessert
© Région Rhône-Alpes, Inventaire général du patrimoine culturel
reproduction soumise à autorisation du titulaire des droits d'exploitation

Détail de l'élévation latérale gauche

IVR82_20107303881NUCA
Auteur de l'illustration : Eric Dessert
© Région Rhône-Alpes, Inventaire général du patrimoine culturel
reproduction soumise à autorisation du titulaire des droits d'exploitation

L'entrée de la pièce à vivre accessible depuis le rez-de-chaussée

IVR82_20107304959NUCA
Auteur de l'illustration : Eric Dessert
© Région Rhône-Alpes, Inventaire général du patrimoine culturel
reproduction soumise à autorisation du titulaire des droits d'exploitation

La pièce à vivre

IVR82_20107304958NUCA
Auteur de l'illustration : Eric Dessert
© Région Rhône-Alpes, Inventaire général du patrimoine culturel
reproduction soumise à autorisation du titulaire des droits d'exploitation

Le coin repas

IVR82_20107304963NUCA
Auteur de l'illustration : Eric Dessert
© Région Rhône-Alpes, Inventaire général du patrimoine culturel
reproduction soumise à autorisation du titulaire des droits d'exploitation

Le coin repas

IVR82_20107304960NUCA
Auteur de l'illustration : Eric Dessert
© Région Rhône-Alpes, Inventaire général du patrimoine culturel
reproduction soumise à autorisation du titulaire des droits d'exploitation

La chambre

IVR82_20107304961NUCA
Auteur de l'illustration : Eric Dessert
© Région Rhône-Alpes, Inventaire général du patrimoine culturel
reproduction soumise à autorisation du titulaire des droits d'exploitation

La chambre des enfants

IVR82_20107303896NUCA
Auteur de l'illustration : Eric Dessert
© Région Rhône-Alpes, Inventaire général du patrimoine culturel
reproduction soumise à autorisation du titulaire des droits d'exploitation

La chambre des enfants, le coin bureau

IVR82_20107304962NUCA
Auteur de l'illustration : Eric Dessert
© Région Rhône-Alpes, Inventaire général du patrimoine culturel
reproduction soumise à autorisation du titulaire des droits d'exploitation

La cuisine

IVR82_20107304957NUCA
Auteur de l'illustration : Eric Dessert
© Région Rhône-Alpes, Inventaire général du patrimoine culturel
reproduction soumise à autorisation du titulaire des droits d'exploitation

La cuisine

IVR82_20107304955NUCA
Auteur de l'illustration : Eric Dessert
© Région Rhône-Alpes, Inventaire général du patrimoine culturel
reproduction soumise à autorisation du titulaire des droits d'exploitation