



Lyon 7e
la Guillotière
142 cours Gambetta , 2 rue Nicolai

Etablissement médical Clinique gynécologique et d'accouchement du docteur Violet, actuellement foyer arménien de jeunes filles Saint-Grégoire

Références du dossier

Numéro de dossier : IA69006743
Date de l'enquête initiale : 2008
Date(s) de rédaction : 2010
Cadre de l'étude : inventaire topographique Inventaire de la Ville de Lyon
Degré d'étude : repéré

Désignation

Dénomination : établissement médical
Appellation : clinique gynécologique et d'accouchement du docteur Violet
Destinations successives : foyer de jeunes filles
Parties constituantes non étudiées : oratoire, jardin

Compléments de localisation

Milieu d'implantation : en ville
Références cadastrales : 1824. E 206 à 209 (partie) ; 1999, AI, 3

Historique

En 1824, vigne et terre propriétés de Mme Vve Pierre Barnouix. En 1907 au plus tard (AC Lyon, 4 S 235, cahier 1885-1907), l'ensemble est propriété du Dr Violet, lequel possède également deux maisons en pisé, dont l'une avec cour, à l'emplacement de l'actuelle parcelle AI 94. A cette même date, il a acquis auprès de M. Robert une maison située au confin sud de sa parcelle (aujourd'hui propriété de la Communauté des Jésuites de Lyon, 40 rue Abbé-Boisard). En 1913, il fait construire par l'architecte Joannès Mallet une clinique sur la partie est de la propriété (AC, Lyon 1097 W 559, demande de permis de construire en date du 3 avril 1913). L'orientation du bâtiment sur le projet de l'architecte ne correspond pas à celle la construction existante ; on peut penser que cette modification de l'orientation a résulté des contraintes du terrain, notamment de la forme de la parcelle et de sa position à l'angle de la rue Nicolai, nouvellement percée. La comparaison entre les plans et élévations du projet de 1913 et l'immeuble actuel met en évidence d'importantes modifications survenues vraisemblablement dans les années 1950-60, tant au niveau des élévations que de la distribution intérieure, l'emprise au sol restant identique. Le porche hors-oeuvre, à l'ouest, a été surélevé, un escalier rajouté pour assurer la circulation entre ce nouveau corps de bâtiment et le principal, les ouvertures ont été élargies sur la façade est, ainsi que sur deux travées de la façade sud, le comble a été aménagé et des lucarnes retroussées ouvertes dans le toit. Un rapport de la Commission communale de sécurité du 12 juin 1978 (AC Lyon, 1097 W 559) ayant mis en évidence la vétusté des installations, la clinique cesse toute activité en février 1979, faute de disposer des fonds nécessaires à sa mise en conformité. Le bâtiment est alors cédé à la Congrégation orientale de l'Immaculée Conception (Soeurs arméniennes), et devient un foyer de jeunes filles. La disposition intérieure a subi peu de modifications lors de l'installation de cette congrégation.

Période(s) principale(s) : 1er quart 20e siècle
Période(s) secondaire(s) : 3e quart 20e siècle
Dates : 1913 (daté par source)
Auteur(s) de l'oeuvre : Joannès Mallet (architecte, attribution par source)
Personne(s) liée(s) à l'histoire de l'oeuvre : Violet Docteur (propriétaire, commanditaire)

Description

Le bâtiment est situé à l'angle nord-ouest de la parcelle, le reste du terrain étant occupé par un jardin qui communique avec celui de la maison des jésuites, 40 rue Abbé-Boisard. Le terrain est clôt d'un mur surmonté d'une grille le long des rues Nicolaï et Abbé-Boisard, percé à l'angle de ces deux rues d'une porte maçonnée de style Art déco, à deux vantaux en fer forgé comprenant chacun un médaillon à motif floral. Le bâtiment comporte huit travées et trois niveaux d'élévation. La façade nord longe la rue de l'Abbé-Boisard, les autres façade donnant sur le jardin. L'entrée principale, centrée, se situe sur la façade est ; elle est percée de grandes baies jumelées triples, la porte étant surmontée d'un auvent trapézoïdal. Deux escaliers dans-oeuvre desservent les étages : l'un, d'origine, en pierre et suspendu, est situé en milieu de bâtiment ; un ascenseur a été inséré dans le vide central ; l'autre, en revers de la façade principale, en béton, tournant à retour sans jour. De part et d'autre du couloir central se trouvent les anciennes chambres de la clinique. Un oratoire a été aménagé dans une pièce du rez-de-chaussée, côté sud.

Éléments descriptifs

Matériau(x) du gros-oeuvre, mise en oeuvre et revêtement : béton (?) ; enduit ; moellon

Matériau(x) de couverture : tuile plate mécanique

Étage(s) ou vaisseau(x) : sous-sol, rez-de-chaussée surélevé, 2 étages carrés

Élévations extérieures : élévation à travées

Type(s) de couverture : toit en pavillon ; pignon couvert

Escaliers : escalier dans-oeuvre : escalier tournant à retours avec jour, en maçonnerie ; escalier dans-oeuvre : escalier tournant à retours sans jour, en maçonnerie

Autres organes de circulations : ascenseur

Typologies et état de conservation

Typologies : immeuble à un corps de bâtiment

État de conservation : bon état

Décor

Techniques : ferronnerie

Représentations : fleur

Statut, intérêt et protection

Statut de la propriété : propriété d'une association culturelle

Références documentaires

Documents d'archive

- **AC Lyon. 3 C 413 Violet (Dr). Coupures de presse. Biographie**
AC Lyon. 3 C 413 Violet (Dr). Coupures de presse. Biographie
- **AC Lyon. 4 S 235. Plan général de la ville de Lyon. Ech. 1 : 500**
AC Lyon. 4 S 235. Plan général de la ville de Lyon. Ech. 1 : 500
AC Lyon : 4 S 235
- **AC Lyon. 1097 W 559. Hygiène de l'habitat. Immeubles insalubres. Rue Nicolaï 1 à 33, 1913-1985**
AC Lyon. 1097 W 559. Hygiène de l'habitat. Immeubles insalubres. Rue Nicolaï 1 à 33, 1913-1985
AC Lyon : 1097 W 559
- **AC Lyon. 1196 WP 037. Polyclinique Gambetta. Clinique du Dr Violet. Rapport de la Commission**
AC Lyon. 1196 WP 037. Polyclinique Gambetta. Clinique du Dr Violet. Rapport de la Commission communale de sécurité, 12 juin 1978

Documents figurés

- **Clinique de gynécologie et d'accouchement. Plan d'ensemble / Joannès Mallet, 26 février 1913. Bleu.**

Clinique de gynécologie et d'accouchement. Plan d'ensemble / Joannès Mallet, 26 février 1913. Bleu. 1 : 200. (AC Lyon. 1097 WP 559. Fichiers sanitaires. 7e arrondissement, 1-33 rue Nicolai)

- **Clinique de gynécologie et d'accouchement. Plan du sous-sol / Joannès Mallet, 26 février 1913. Clinique de gynécologie et d'accouchement. Plan du sous-sol / Joannès Mallet, 26 février 1913. Bleu. 1 : 100.** (AC Lyon. 1097 WP 559. Fichiers sanitaires. 7e arrondissement, 1-33 rue Nicolai)
- **Clinique de gynécologie et d'accouchement. Plan du rez-de-chaussée / Joannès Mallet, 26 février 1913. Clinique de gynécologie et d'accouchement. Plan du rez-de-chaussée / Joannès Mallet, 26 février 1913. Bleu. 1 : 100.** (AC Lyon. 1097 WP 559. Fichiers sanitaires. 7e arrondissement, 1-33 rue Nicolai)
- **Clinique de gynécologie et d'accouchement. Plan du 1er étage / Joannès Mallet, 26 février 1913. Clinique de gynécologie et d'accouchement. Plan du 1er étage / Joannès Mallet, 26 février 1913. Bleu. 1 : 100.** (AC Lyon. 1097 WP 559. Fichiers sanitaires. 7e arrondissement, 1-33 rue Nicolai)
- **Clinique de gynécologie et d'accouchement. Coupe / Joannès Mallet, 26 février 1913. Bleu. 1 : 100. Clinique de gynécologie et d'accouchement. Coupe / Joannès Mallet, 26 février 1913. Bleu. 1 : 100.** (AC Lyon. 1097 WP 559. Fichiers sanitaires. 7e arrondissement, 1-33 rue Nicolai)
- **Clinique de gynécologie et d'accouchement. Façade Est / Joannès Mallet, 26 février 1913. Bleu. 1 : Clinique de gynécologie et d'accouchement. Façade Est / Joannès Mallet, 26 février 1913. Bleu. 1 : 100.** (AC Lyon. 1097 WP 559. Fichiers sanitaires. 7e arrondissement, 1-33 rue Nicolai)
- **Clinique de gynécologie et d'accouchement. Façade Nord / Joannès Mallet, 26 février 1913. Bleu. 1 : Clinique de gynécologie et d'accouchement. Façade Nord / Joannès Mallet, 26 février 1913. Bleu. 1 : 100.** (AC Lyon. 1097 WP 559. Fichiers sanitaires. 7e arrondissement, 1-33 rue Nicolai)
- **Clinique de gynécologie et d'accouchement. Façade Ouest / Joannès Mallet, 26 février 1913. Bleu. Clinique de gynécologie et d'accouchement. Façade Ouest / Joannès Mallet, 26 février 1913. Bleu. 1 : 100.** (AC Lyon. 1097 WP 559. Fichiers sanitaires. 7e arrondissement, 1-33 rue Nicolai)

Illustrations

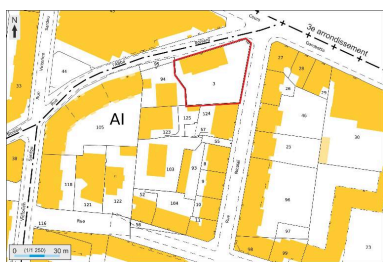

Plan masse et de situation,
extrait de <http://cadastre.gouv.fr>
Dess. André Céréza
IVR82_20136902368NUDA



Plan de la Ville. 1950. Echelle
1:500 (AC Lyon. 4 S 235)
Repro. Catherine Guégan
IVR82_20106905063NUCA



Plan de la Ville. 1883-1903.
Echelle 1:500 (AC Lyon. 4 S 251)
Repro. Catherine Guégan
IVR82_20106905061NUCA



Plan de la Ville. 1885-1907.
Echelle 1:500 (AC Lyon. 4 S 235)
Repro. Catherine Guégan
IVR82_20106905062NUCA

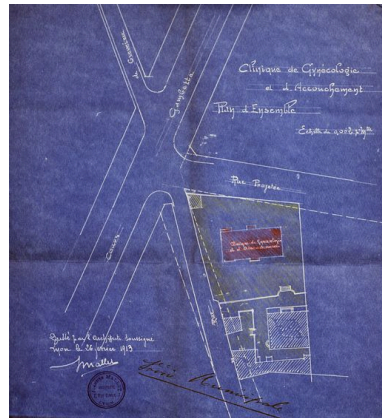

Plan d'ensemble, par Joannès Mallet, 26 février 1913
(AC Lyon 1097 W 559)
Phot. Catherine Guégan, Autr. Mallet Joannès (architecte)
IVR82_20106905046NUCA

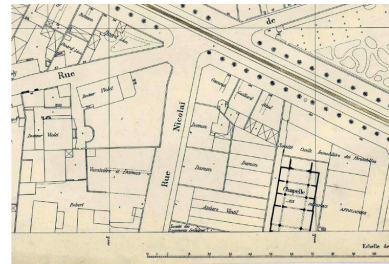

Plan de la Ville. 1927. Echelle 1:500 (AC Lyon, 4 S 235)
Repro. Catherine Guégan
IVR82_20106905129NUCA

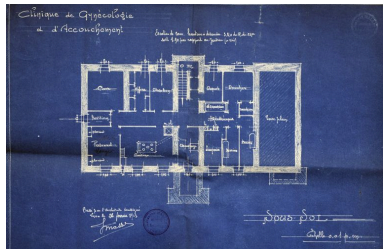

Plan du sous-sol, par Joannès Mallet, 26 février 1913
(AC Lyon 1097 W 559)
Phot. Catherine Guégan, Autr. Mallet Joannès (architecte)
IVR82_20106905047NUCA

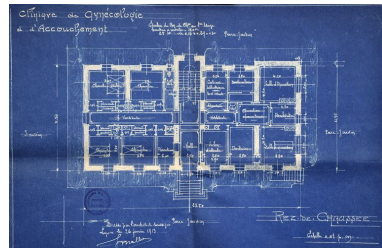

Plan du rez-de-chaussée, par Joannès Mallet, 26 février 1913 (AC Lyon 1097 W 559)
Phot. Catherine Guégan, Autr. Mallet Joannès (architecte)
IVR82_20106905048NUCA

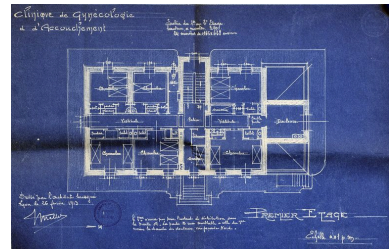

Plan du 1er étage, par Joannès Mallet, 26 février 1913
(AC Lyon 1097 W 559)
Phot. Catherine Guégan
IVR82_20106905124NUCA

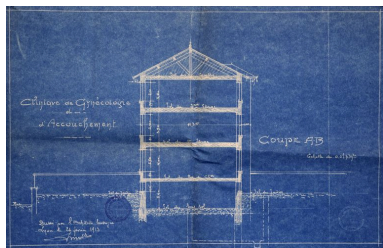

Coupe, par Joannès Mallet, 26 février 1913 (AC Lyon, 1097 W 559)
Phot. Catherine Guégan, Autr. Mallet Joannès (architecte)
IVR82_20106905045NUCA



Elévation façade est, par Joannès Mallet, 26 février 1913 (AC Lyon, 1097 W 559)
Phot. Catherine Guégan, Autr. Mallet Joannès (architecte)
IVR82_20106905042NUCA

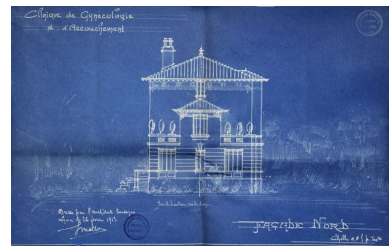

Elévation nord, par Joannès Mallet, 26 février 1913
(AC Lyon, 1097 W 559)
Phot. Catherine Guégan, Autr. Mallet Joannès (architecte)
IVR82_20106905044NUCA

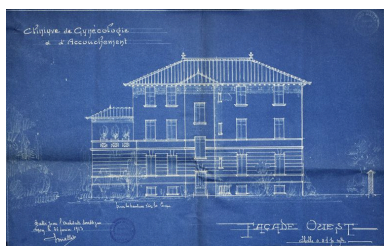

Elévation façade ouest, par Joannès Mallet, 26 février 1913 (AC Lyon, 1097 W 559)
Phot. Catherine Guégan, Autr. Mallet Joannès (architecte)
IVR82_20106905043NUCA



Jardin de la clinique du Dr Violet situé au n°142 cours Gambetta, photgr. Ancienne, mai 1967
IVR82_20106905121NUCA



Jardin de la clinique du Dr Violet situé au n°142 cours Gambetta, photogr. ancienne, mai 1967
IVR82_20106905123NUCA

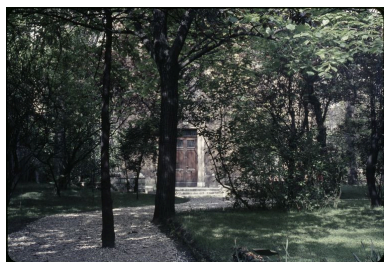

Jardin de la clinique du Dr Violet situé au n°142 cours Gambetta, photogr. ancienne, mai 1967
IVR82_20106905122NUCA



Vue générale depuis le nord-est
Phot. Maryannick Chalabi
IVR82_20106905029NUCA



Vue générale depuis le nord-est, état 2003
Phot. Eric Dessert
IVR82_20056900631NUC



Elévation principale
Phot. Maryannick Chalabi
IVR82_20106905032NUCA



Elévation latérale nord, détail d'une grille de protection, fenêtre du rez-de-chaussée
Phot. Maryannick Chalabi
IVR82_20106905031NUCA



Elévation latérale nord
Phot. Maryannick Chalabi
IVR82_20106905030NUCA



Elévation latérale sud, depuis le sud-est
Phot. Maryannick Chalabi
IVR82_20106905033NUCA



Elévation latérale sud, depuis le sud
Phot. Maryannick Chalabi
IVR82_20106905034NUCA



Elévation latérale sud, vue depuis le sud-ouest
Phot. Maryannick Chalabi
IVR82_20126903080NUCA

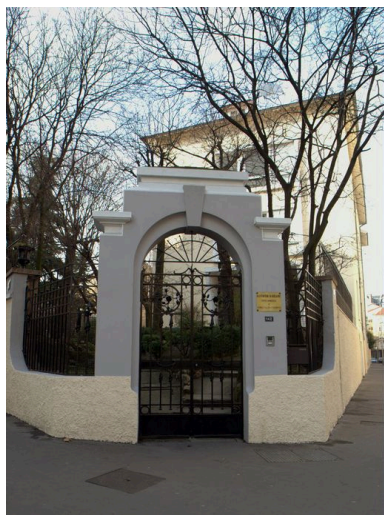

Porte principale, vue depuis la rue
Phot. Maryannick Chalabi
IVR82_20106905035NUCA



Porte principale, vue depuis le jardin
Phot. Maryannick Chalabi
IVR82_20106905037NUCA



Porte principale
Phot. Maryannick Chalabi
IVR82_20106905036NUCA

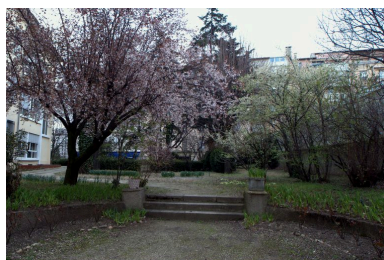

Vue du jardin depuis l'ouest
Phot. Maryannick Chalabi
IVR82_20106905028NUCA



Vue partielle du jardin, partie sud-ouest
Phot. Maryannick Chalabi
IVR82_20106905038NUCA



Vue partielle du jardin, angle sud-ouest
Phot. Maryannick Chalabi
IVR82_20106905039NUCA



Vue partielle du jardin, depuis le nord
Phot. Maryannick Chalabi
IVR82_20106905040NUCA



Rez-de-chaussée, couloir
Phot. Maryannick Chalabi
IVR82_20106905041NUCA



Ascenseur
Phot. Maryannick Chalabi
IVR82_20116901641NUCA

Dossiers liés

Dossiers de synthèse :

Présentation du secteur d'étude Lyon Guillotière (IA69005009) Rhône-Alpes, Rhône, Lyon 7e, la Guillotière

Oeuvre(s) contenue(s) :

Oeuvre(s) en rapport :

Avenue : cours de Brosses, actuellement cours Gambetta (IA69005192) Rhône-Alpes, Rhône, Lyon 7e, la Guillotière

Sommaire objets mobiliers : Mobilier du foyer arménien de jeunes filles Saint-Grégoire (IM69000912) Rhône-Alpes, Rhône, Lyon 7e, la Guillotière, Clinique gynécologique et d'accouchement du docteur Violet, 142 cours Gambetta , 2 rue Nicolai

Auteur(s) du dossier : Catherine Guégan

Copyright(s) : © Région Rhône-Alpes, Inventaire général du patrimoine culturel ; © Ville de Lyon

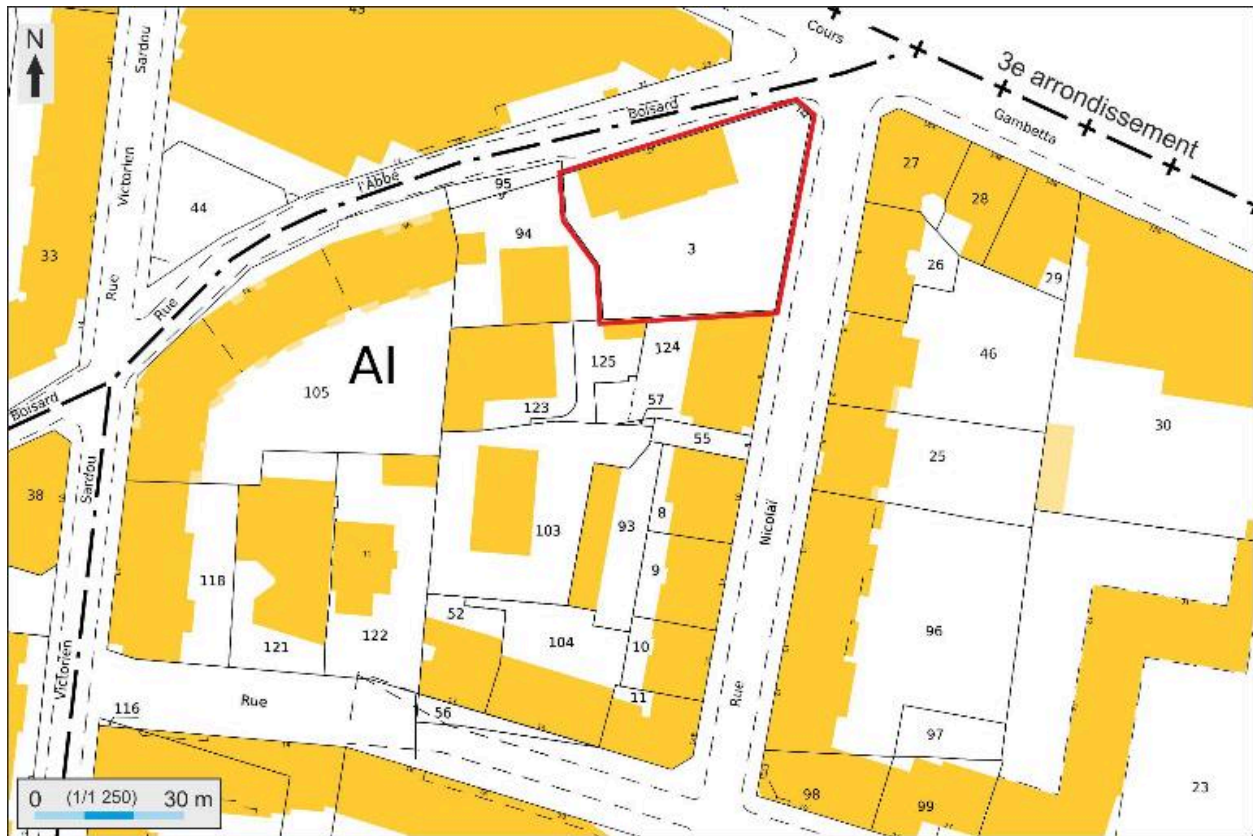

Plan masse et de situation, extrait de <http://cadastre.gouv.fr>

IVR82_20136902368NUDA

Auteur de l'illustration : André Céréza

Date de prise de vue : 2013

© Région Rhône-Alpes, Inventaire général du patrimoine culturel ; © Ministère des finances, CIDF, Service du cadastre
reproduction soumise à autorisation du titulaire des droits d'exploitation

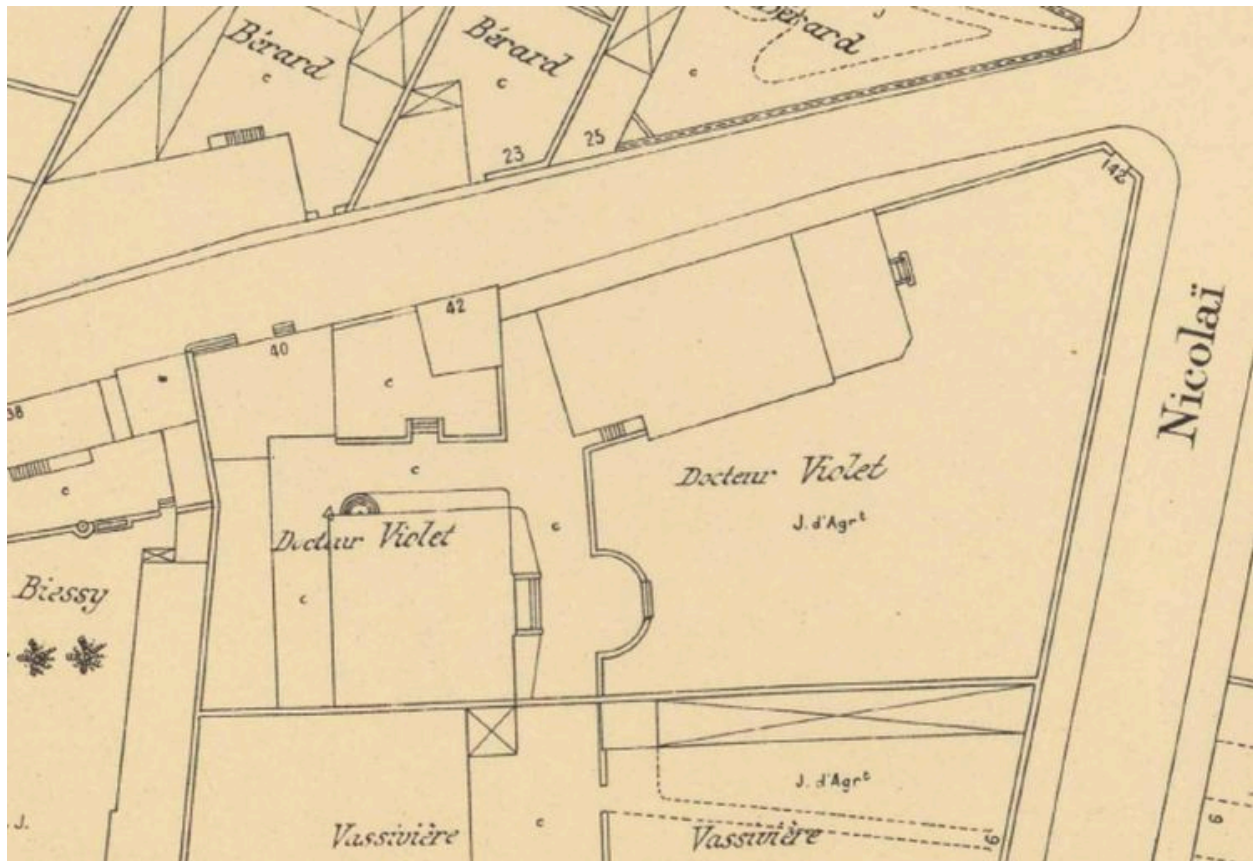

Plan de la Ville. 1950. Echelle 1:500 (AC Lyon. 4 S 235)

IVR82_20106905063NUCA

Auteur de l'illustration (reproduction) : Catherine Guégan

Échelle : 1/500

© Archives municipales de Lyon

reproduction soumise à autorisation du titulaire des droits d'exploitation

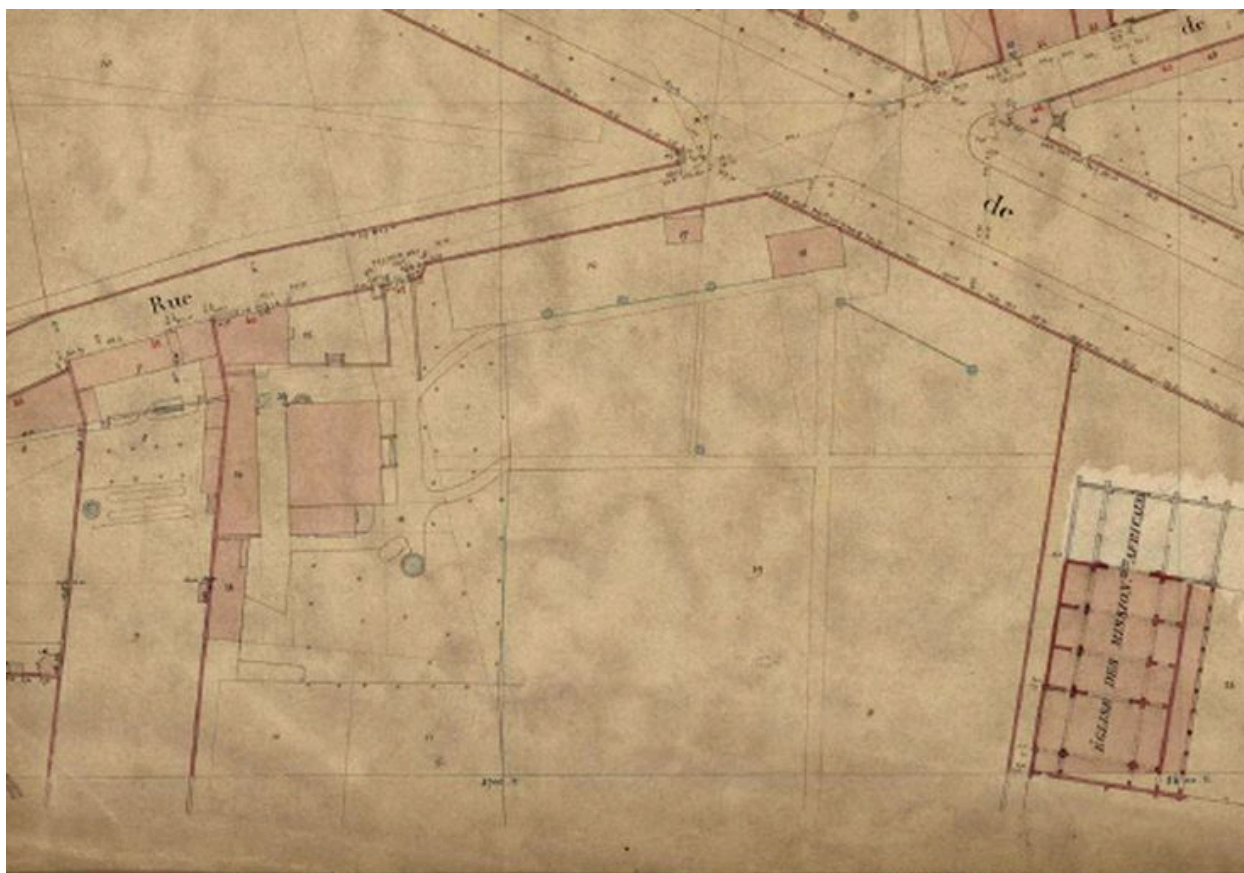

Plan de la Ville. 1883-1903. Echelle 1:500 (AC Lyon. 4 S 251)

IVR82_20106905061NUCA

Auteur de l'illustration (reproduction) : Catherine Guégan

Échelle : 1/500

© Archives municipales de Lyon

reproduction soumise à autorisation du titulaire des droits d'exploitation



Plan de la Ville. 1885-1907. Echelle 1:500 (AC Lyon. 4 S 235)

IVR82_20106905062NUCA

Auteur de l'illustration (reproduction) : Catherine Guégan

Échelle : 1/500

© Archives municipales de Lyon

reproduction soumise à autorisation du titulaire des droits d'exploitation

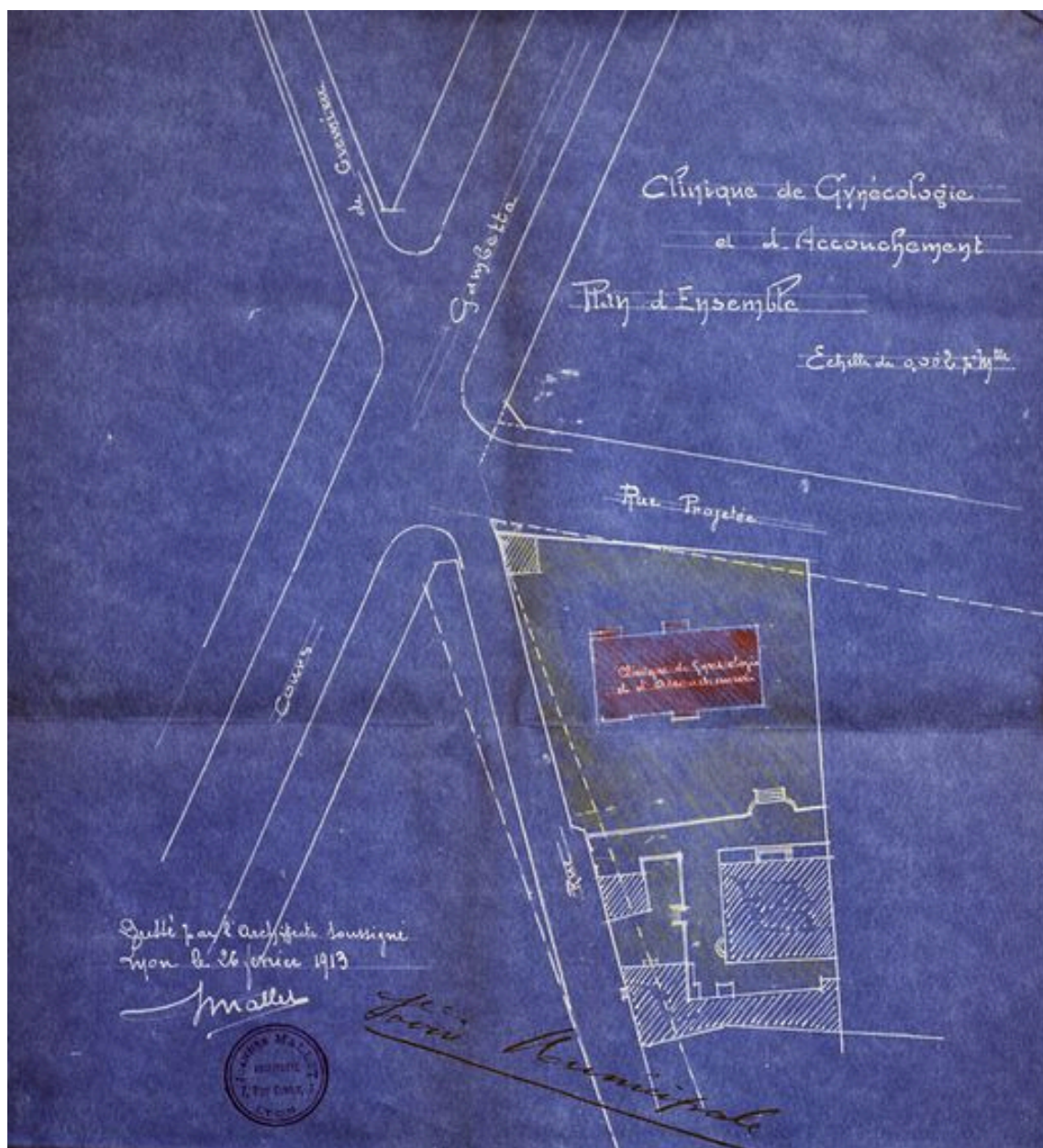

Plan d'ensemble, par Joannès Mallet, 26 février 1913 (AC Lyon 1097 W 559)

Référence du document reproduit :

- **Clinique de gynécologie et d'accouchement. Plan d'ensemble / Joannès Mallet, 26 février 1913. Bleu.**
Clinique de gynécologie et d'accouchement. Plan d'ensemble / Joannès Mallet, 26 février 1913. Bleu. 1 : 200. (AC Lyon. 1097 WP 559. Fichiers sanitaires. 7e arrondissement, 1-33 rue Nicolai)

IVR82_20106905046NUCA

Auteur de l'illustration : Catherine Guégan

Auteur du document reproduit : Mallet Joannès (architecte)

Échelle : 1/200

© Région Rhône-Alpes, Inventaire général du patrimoine culturel ; © Ville de Lyon
reproduction soumise à autorisation du titulaire des droits d'exploitation

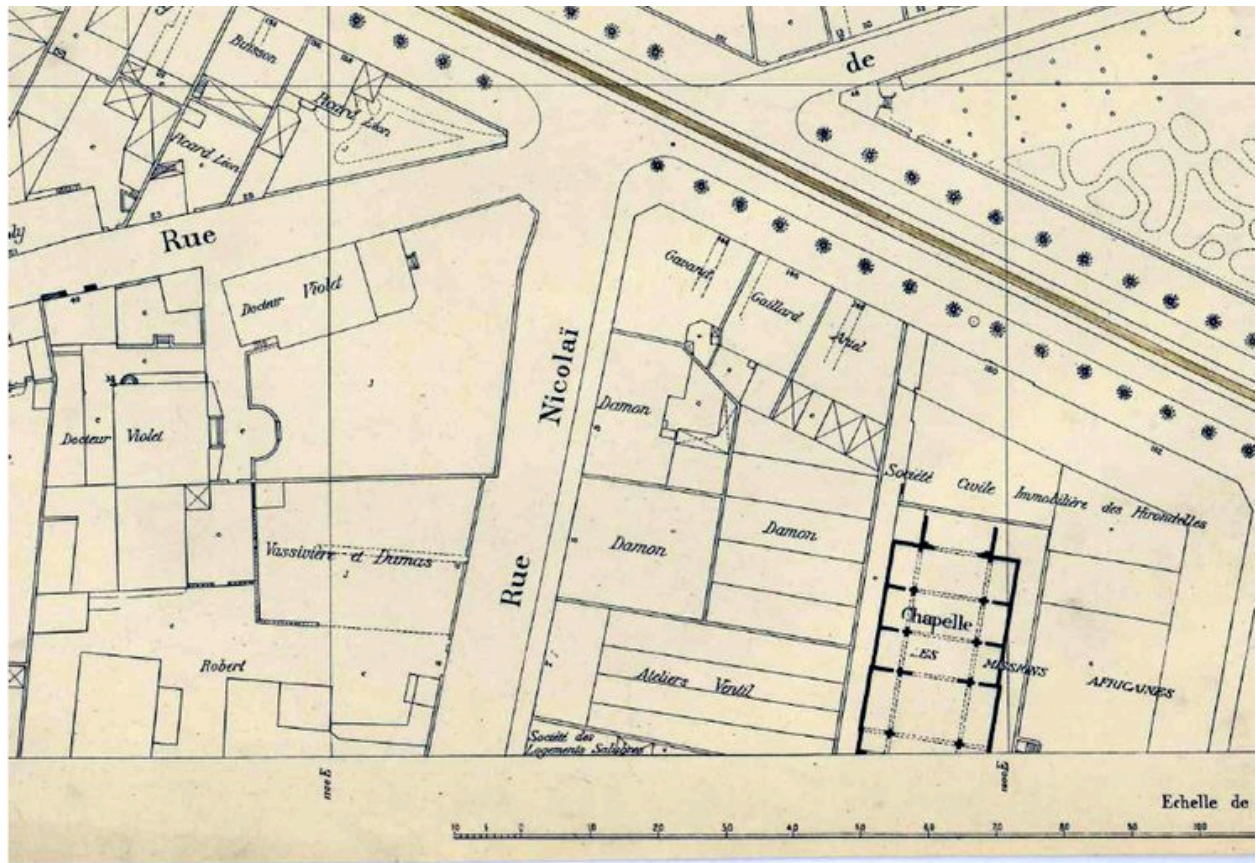

Plan de la Ville. 1927. Echelle 1:500 (AC Lyon, 4 S 235)

IVR82_20106905129NUCA

Auteur de l'illustration (reproduction) : Catherine Guégan

Date de prise de vue : 2008

Échelle : 1/500

© Archives municipales de Lyon

reproduction soumise à autorisation du titulaire des droits d'exploitation

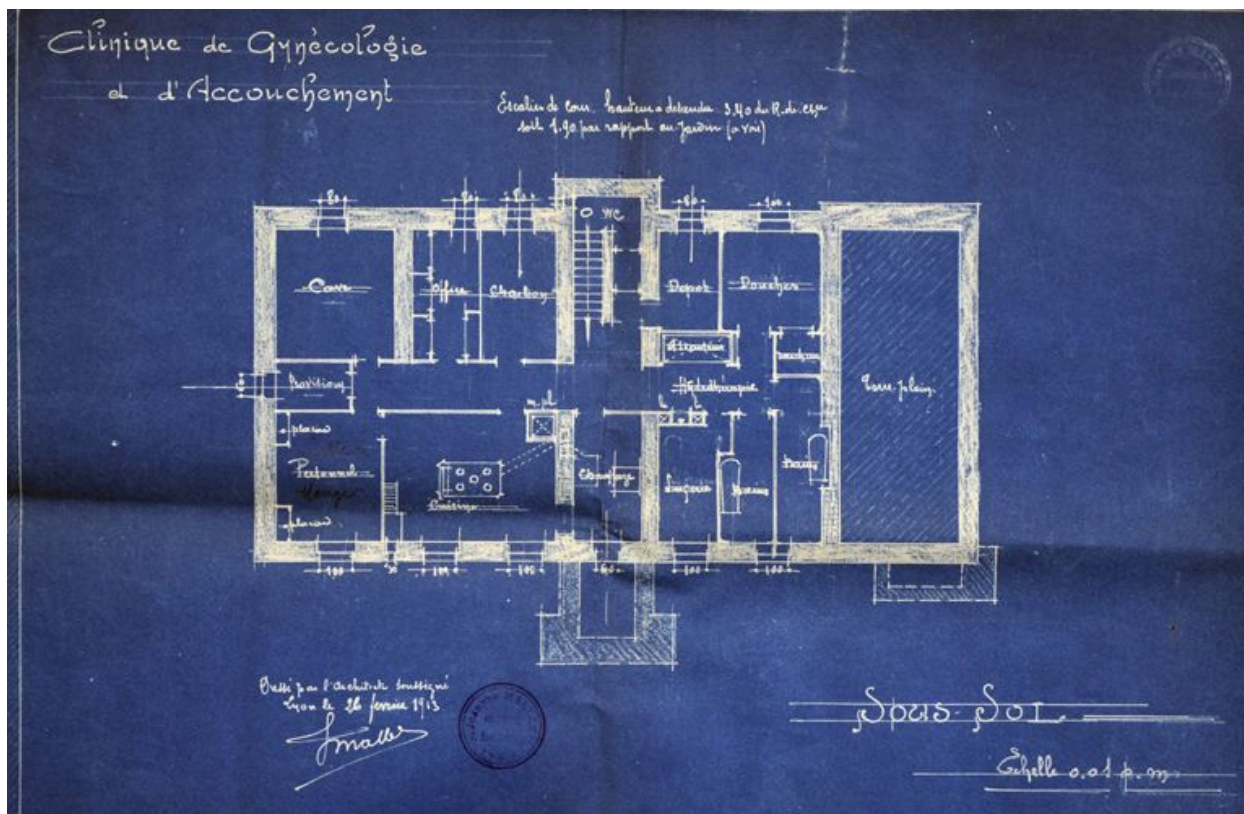

Plan du sous-sol, par Joannès Mallet, 26 février 1913 (AC Lyon 1097 W 559)

Référence du document reproduit :

- **Clinique de gynécologie et d'accouchement. Plan du sous-sol / Joannès Mallet, 26 février 1913.**
Clinique de gynécologie et d'accouchement. Plan du sous-sol / Joannès Mallet, 26 février 1913. Bleu. 1 : 100. (AC Lyon. 1097 WP 559. Fichiers sanitaires. 7e arrondissement, 1-33 rue Nicolai)

IVR82_20106905047NUCA

Auteur de l'illustration : Catherine Guégan

Auteur du document reproduit : Mallet Joannès (architecte)

Échelle : 1/100

© Région Rhône-Alpes, Inventaire général du patrimoine culturel ; © Ville de Lyon
reproduction soumise à autorisation du titulaire des droits d'exploitation

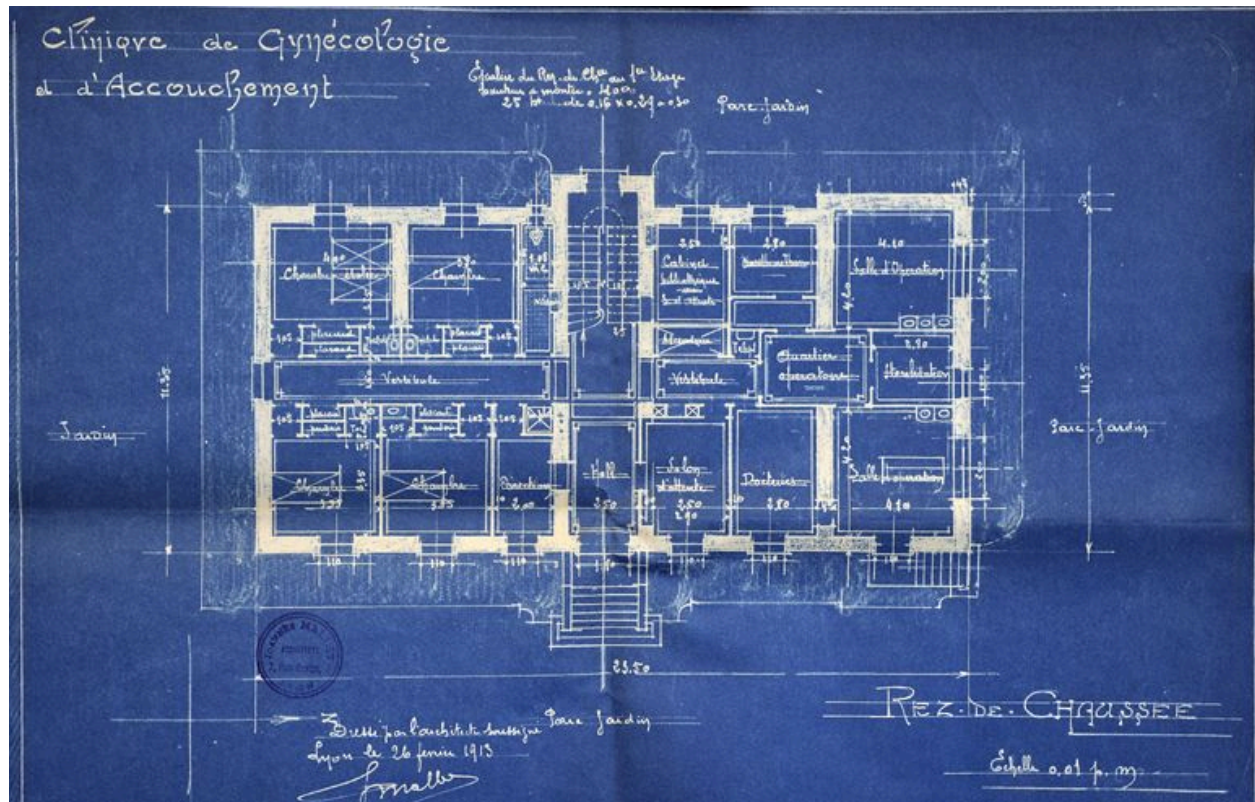

Plan du rez-de-chaussée, par Joannès Mallet, 26 février 1913 (AC Lyon 1097 W 559)

Référence du document reproduit :

- **Clinique de gynécologie et d'accouchement. Plan du rez-de-chaussée / Joannès Mallet, 26 février**
Clinique de gynécologie et d'accouchement. Plan du rez-de-chaussée / Joannès Mallet, 26 février 1913.
Bleu. 1 : 100. (AC Lyon. 1097 WP 559. Fichiers sanitaires. 7e arrondissement, 1-33 rue Nicolaï)

IVR82_20106905048NUCA

Auteur de l'illustration : Catherine Guégan

Auteur du document reproduit : Mallet Joannès (architecte)

Échelle : 1/100

© Région Rhône-Alpes, Inventaire général du patrimoine culturel ; © Ville de Lyon
reproduction soumise à autorisation du titulaire des droits d'exploitation

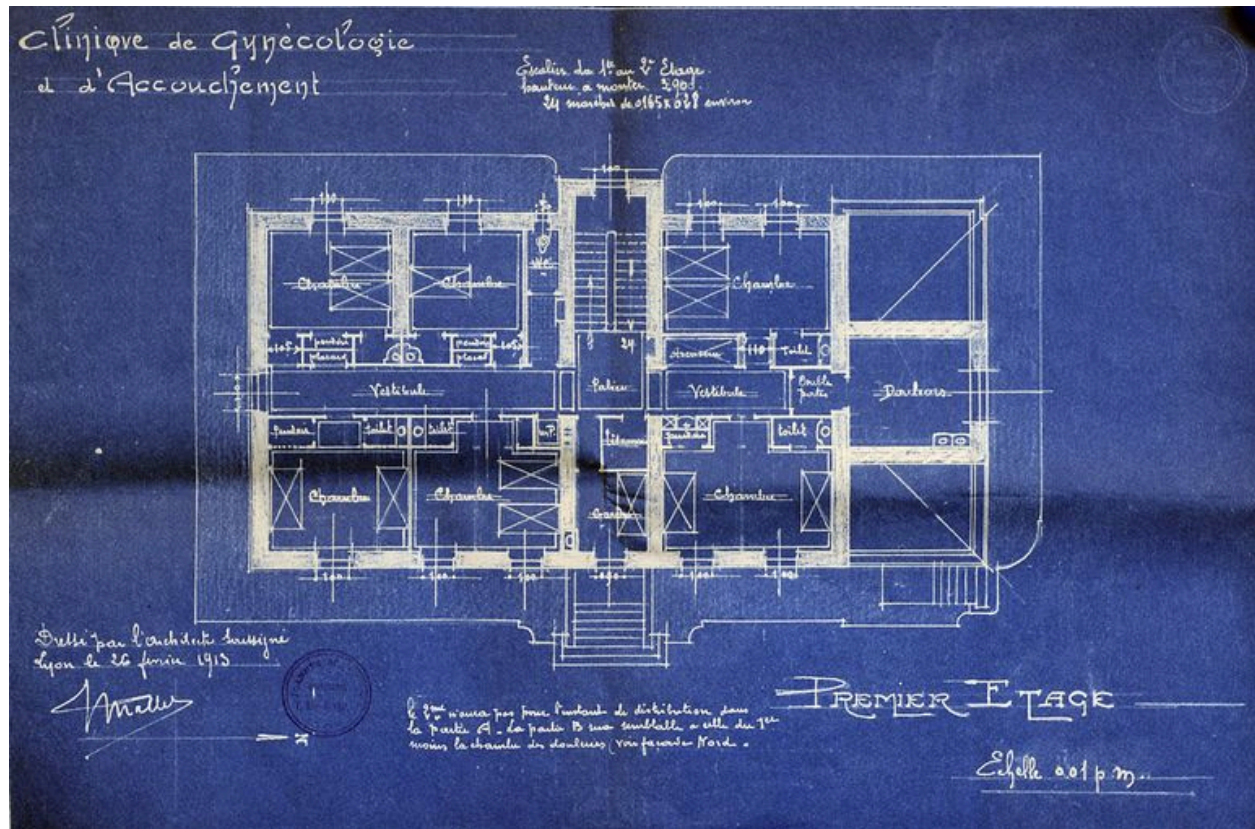

Plan du 1er étage, par Joannès Mallet, 26 février 1913 (AC Lyon 1097 W 559)

Référence du document reproduit :

- **Clinique de gynécologie et d'accouchement. Coupe / Joannès Mallet, 26 février 1913. Bleu. 1 : 100.**
Clinique de gynécologie et d'accouchement. Coupe / Joannès Mallet, 26 février 1913. Bleu. 1 : 100. (AC Lyon. 1097 WP 559. Fichiers sanitaires. 7e arrondissement, 1-33 rue Nicolai)

IVR82_20106905124NUCA

Auteur de l'illustration : Catherine Guégan

© Région Rhône-Alpes, Inventaire général du patrimoine culturel ; © Ville de Lyon
reproduction soumise à autorisation du titulaire des droits d'exploitation

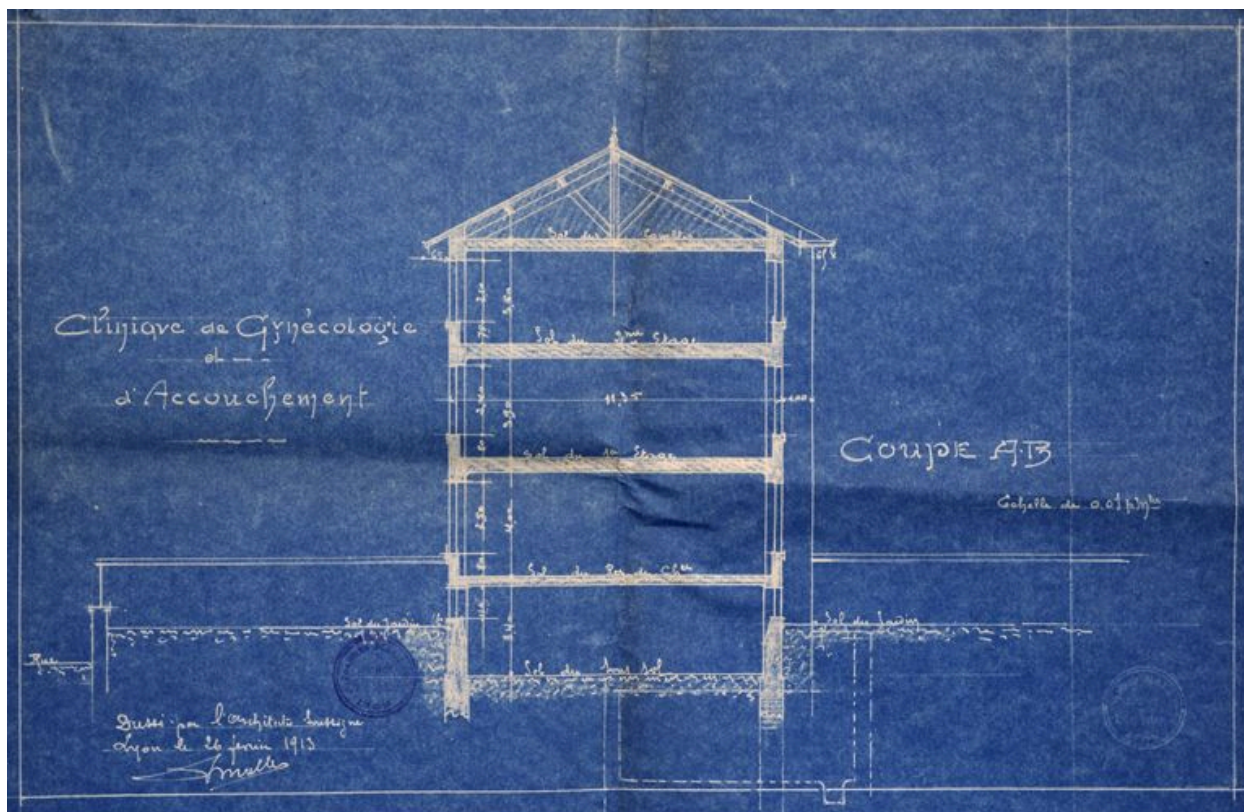

Coupe, par Joannès Mallet, 26 février 1913 (AC Lyon, 1097 W 559)

Référence du document reproduit :

- **Clinique de gynécologie et d'accouchement. Coupe / Joannès Mallet, 26 février 1913. Bleu. 1 : 100.**
Clinique de gynécologie et d'accouchement. Coupe / Joannès Mallet, 26 février 1913. Bleu. 1 : 100. (AC Lyon. 1097 WP 559. Fichiers sanitaires. 7e arrondissement, 1-33 rue Nicolai)

IVR82_20106905045NUCA

Auteur de l'illustration : Catherine Guégan

Auteur du document reproduit : Mallet Joannès (architecte)

Échelle : 1/100

© Région Rhône-Alpes, Inventaire général du patrimoine culturel ; © Ville de Lyon
reproduction soumise à autorisation du titulaire des droits d'exploitation

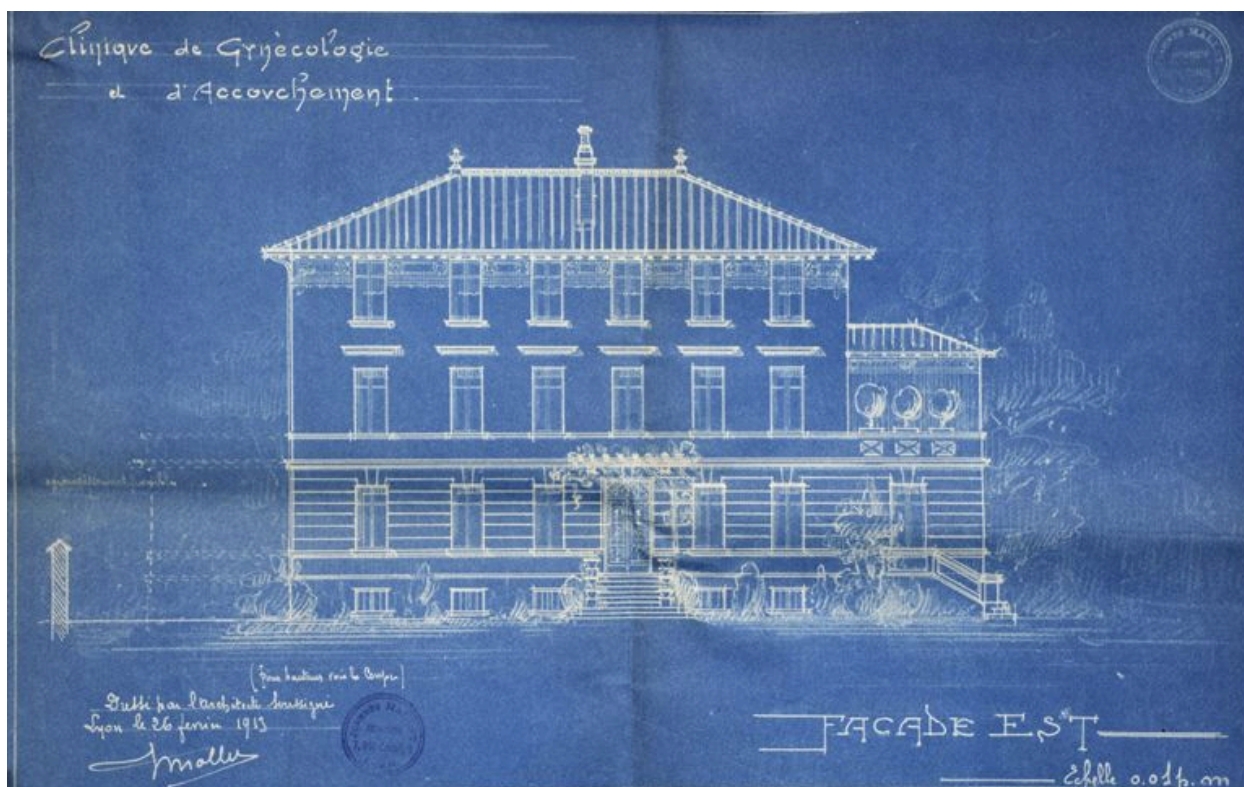

Elévation façade est, par Joannès Mallet, 26 février 1913 (AC Lyon, 1097 W 559)

Référence du document reproduit :

- **Clinique de gynécologie et d'accouchement. Façade Est / Joannès Mallet, 26 février 1913. Bleu. 1 :**
Clinique de gynécologie et d'accouchement. Façade Est / Joannès Mallet, 26 février 1913. Bleu. 1 : 100.
(AC Lyon. 1097 WP 559. Fichiers sanitaires. 7e arrondissement, 1-33 rue Nicolai)

IVR82_20106905042NUCA

Auteur de l'illustration : Catherine Guégan

Auteur du document reproduit : Mallet Joannès (architecte)

Échelle : 1/100

© Région Rhône-Alpes, Inventaire général du patrimoine culturel ; © Ville de Lyon
reproduction soumise à autorisation du titulaire des droits d'exploitation

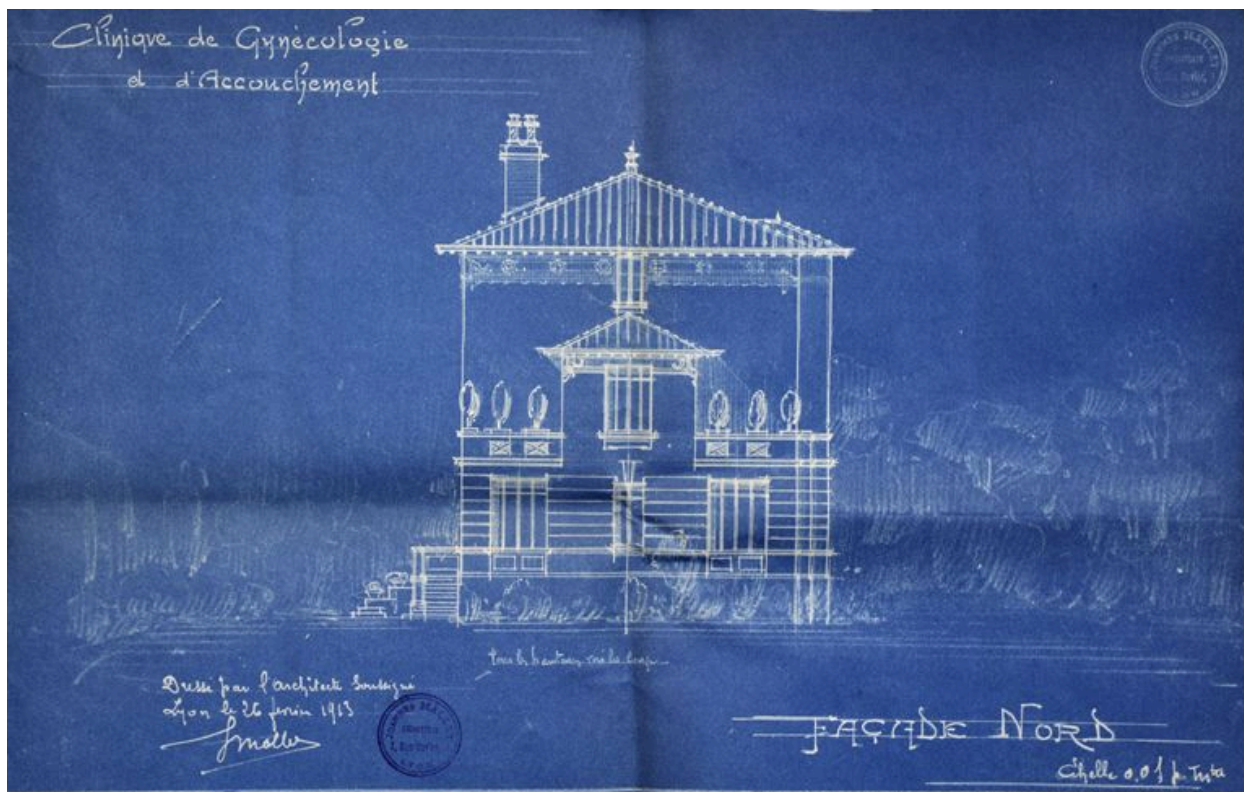

Elévation nord, par Joannès Mallet, 26 février 1913 (AC Lyon, 1097 W 559)

Référence du document reproduit :

- **Clinique de gynécologie et d'accouchement. Façade Nord / Joannès Mallet, 26 février 1913. Bleu. 1 :**
Clinique de gynécologie et d'accouchement. Façade Nord / Joannès Mallet, 26 février 1913. Bleu. 1 : 100.
(AC Lyon. 1097 WP 559. Fichiers sanitaires. 7e arrondissement, 1-33 rue Nicolai)

IVR82_20106905044NUCA

Auteur de l'illustration : Catherine Guégan

Auteur du document reproduit : Mallet Joannès (architecte)

Échelle : 1/100

© Région Rhône-Alpes, Inventaire général du patrimoine culturel ; © Ville de Lyon
reproduction soumise à autorisation du titulaire des droits d'exploitation

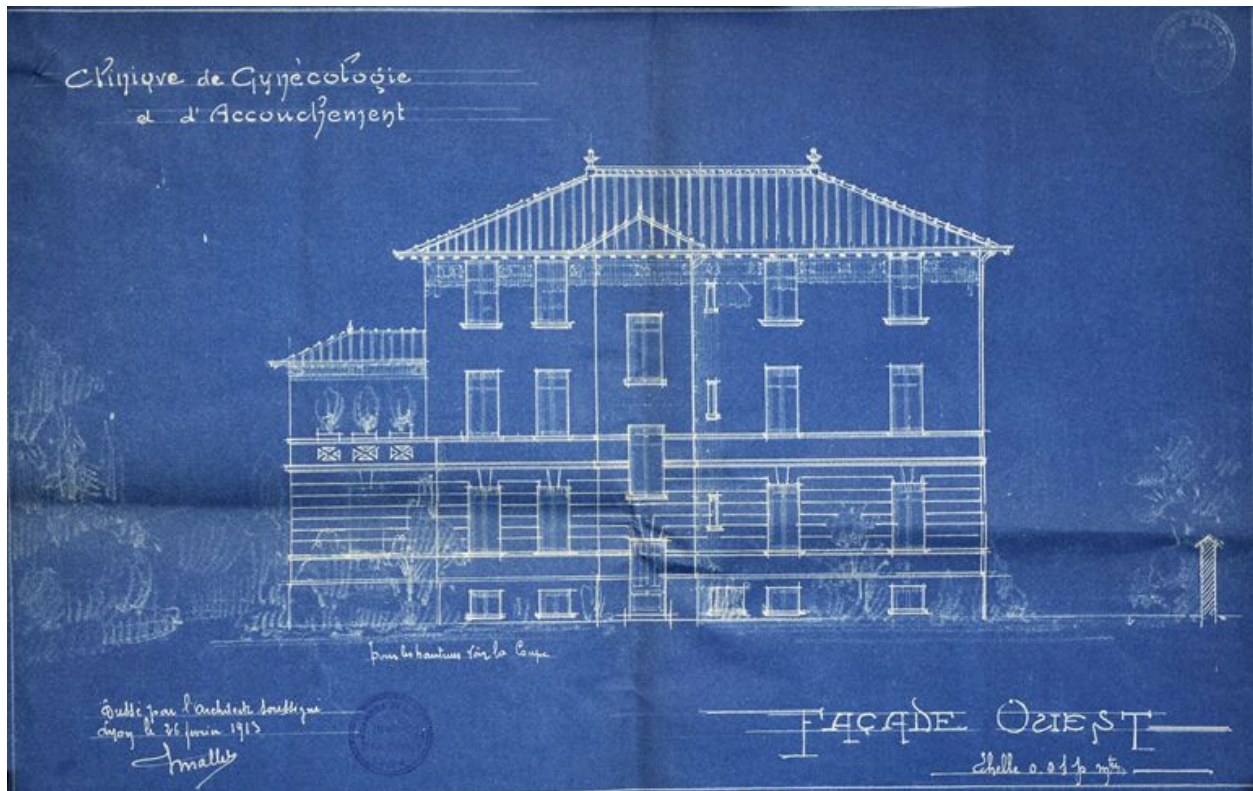

Elévation façade ouest, par Joannès Mallet, 26 février 1913 (AC Lyon, 1097 W 559)

Référence du document reproduit :

- **Clinique de gynécologie et d'accouchement. Façade Ouest / Joannès Mallet, 26 février 1913. Bleu.**
Clinique de gynécologie et d'accouchement. Façade Ouest / Joannès Mallet, 26 février 1913. Bleu. 1 : 100.
(AC Lyon. 1097 WP 559. Fichiers sanitaires. 7e arrondissement, 1-33 rue Nicolai)

IVR82_20106905043NUCA

Auteur de l'illustration : Catherine Guégan

Auteur du document reproduit : Mallet Joannès (architecte)

Échelle : 1/100

© Région Rhône-Alpes, Inventaire général du patrimoine culturel ; © Ville de Lyon
reproduction soumise à autorisation du titulaire des droits d'exploitation



Jardin de la clinique du Dr Violet situé au n°142 cours Gambetta, photgr. Ancienne, mai 1967

IVR82_20106905121NUCA

© Archives municipales de Lyon

reproduction soumise à autorisation du titulaire des droits d'exploitation



Jardin de la clinique du Dr Violet situé au n°142 cours Gambetta, fotogr. ancienne, mai 1967

IVR82_20106905123NUCA

© Archives municipales de Lyon

reproduction soumise à autorisation du titulaire des droits d'exploitation



Jardin de la clinique du Dr Violet situé au n°142 cours Gambetta, fotogr. ancienne, mai 1967

IVR82_20106905122NUCA

© Archives municipales de Lyon

reproduction soumise à autorisation du titulaire des droits d'exploitation



Vue générale depuis le nord-est

IVR82_20106905029NUCA

Auteur de l'illustration : Maryannick Chalabi

Date de prise de vue : 2008

© Région Rhône-Alpes, Inventaire général du patrimoine culturel ; © Ville de Lyon
reproduction soumise à autorisation du titulaire des droits d'exploitation



Vue générale depuis le nord-est, état 2003

IVR82_20056900631NUC

Auteur de l'illustration : Eric Dessert

© Région Rhône-Alpes, Inventaire général du patrimoine culturel ; © Ville de Lyon
reproduction soumise à autorisation du titulaire des droits d'exploitation



Elévation principale

IVR82_20106905032NUCA

Auteur de l'illustration : Maryannick Chalabi

Date de prise de vue : 2008

© Région Rhône-Alpes, Inventaire général du patrimoine culturel ; © Ville de Lyon
reproduction soumise à autorisation du titulaire des droits d'exploitation



Elévation latérale nord, détail d'une grille de protection, fenêtre du rez-de-chaussée

IVR82_20106905031NUCA

Auteur de l'illustration : Maryannick Chalabi

Date de prise de vue : 2008

© Région Rhône-Alpes, Inventaire général du patrimoine culturel ; © Ville de Lyon
reproduction soumise à autorisation du titulaire des droits d'exploitation



Elévation latérale nord

IVR82_20106905030NUCA

Auteur de l'illustration : Maryannick Chalabi

Date de prise de vue : 2008

© Région Rhône-Alpes, Inventaire général du patrimoine culturel ; © Ville de Lyon
reproduction soumise à autorisation du titulaire des droits d'exploitation



Elévation latérale sud, depuis le sud-est

IVR82_20106905033NUCA

Auteur de l'illustration : Maryannick Chalabi

Date de prise de vue : 2008

© Région Rhône-Alpes, Inventaire général du patrimoine culturel ; © Ville de Lyon
reproduction soumise à autorisation du titulaire des droits d'exploitation



Elévation latérale sud, depuis le sud

IVR82_20106905034NUCA

Auteur de l'illustration : Maryannick Chalabi

Date de prise de vue : 2008

© Région Rhône-Alpes, Inventaire général du patrimoine culturel ; © Ville de Lyon
reproduction soumise à autorisation du titulaire des droits d'exploitation



Elévation latérale sud, vue depuis le sud-ouest

IVR82_20126903080NUCA

Auteur de l'illustration : Maryannick Chalabi

© Région Rhône-Alpes, Inventaire général du patrimoine culturel ; © Ville de Lyon
reproduction soumise à autorisation du titulaire des droits d'exploitation



Porte principale, vue depuis la rue

IVR82_20106905035NUCA

Auteur de l'illustration : Maryannick Chalabi

Date de prise de vue : 2008

© Région Rhône-Alpes, Inventaire général du patrimoine culturel ; © Ville de Lyon
reproduction soumise à autorisation du titulaire des droits d'exploitation



Porte principale, vue depuis le jardin

IVR82_20106905037NUCA

Auteur de l'illustration : Maryannick Chalabi

Date de prise de vue : 2008

© Région Rhône-Alpes, Inventaire général du patrimoine culturel ; © Ville de Lyon
reproduction soumise à autorisation du titulaire des droits d'exploitation



Porte principale

IVR82_20106905036NUCA

Auteur de l'illustration : Maryannick Chalabi

Date de prise de vue : 2008

© Région Rhône-Alpes, Inventaire général du patrimoine culturel ; © Ville de Lyon
reproduction soumise à autorisation du titulaire des droits d'exploitation



Vue du jardin depuis l'ouest

IVR82_20106905028NUCA

Auteur de l'illustration : Maryannick Chalabi

Date de prise de vue : 2008

© Région Rhône-Alpes, Inventaire général du patrimoine culturel ; © Ville de Lyon
reproduction soumise à autorisation du titulaire des droits d'exploitation



Vue partielle du jardin, partie sud-ouest

IVR82_20106905038NUCA

Auteur de l'illustration : Maryannick Chalabi

Date de prise de vue : 2008

© Région Rhône-Alpes, Inventaire général du patrimoine culturel ; © Ville de Lyon
reproduction soumise à autorisation du titulaire des droits d'exploitation



Vue partielle du jardin, angle sud-ouest

IVR82_20106905039NUCA

Auteur de l'illustration : Maryannick Chalabi

Date de prise de vue : 2008

© Région Rhône-Alpes, Inventaire général du patrimoine culturel ; © Ville de Lyon
reproduction soumise à autorisation du titulaire des droits d'exploitation



Vue partielle du jardin, depuis le nord

IVR82_20106905040NUCA

Auteur de l'illustration : Maryannick Chalabi

Date de prise de vue : 2008

© Région Rhône-Alpes, Inventaire général du patrimoine culturel ; © Ville de Lyon
reproduction soumise à autorisation du titulaire des droits d'exploitation



Rez-de-chaussée, couloir

IVR82_20106905041NUCA

Auteur de l'illustration : Maryannick Chalabi

Date de prise de vue : 2008

© Région Rhône-Alpes, Inventaire général du patrimoine culturel ; © Ville de Lyon
reproduction soumise à autorisation du titulaire des droits d'exploitation

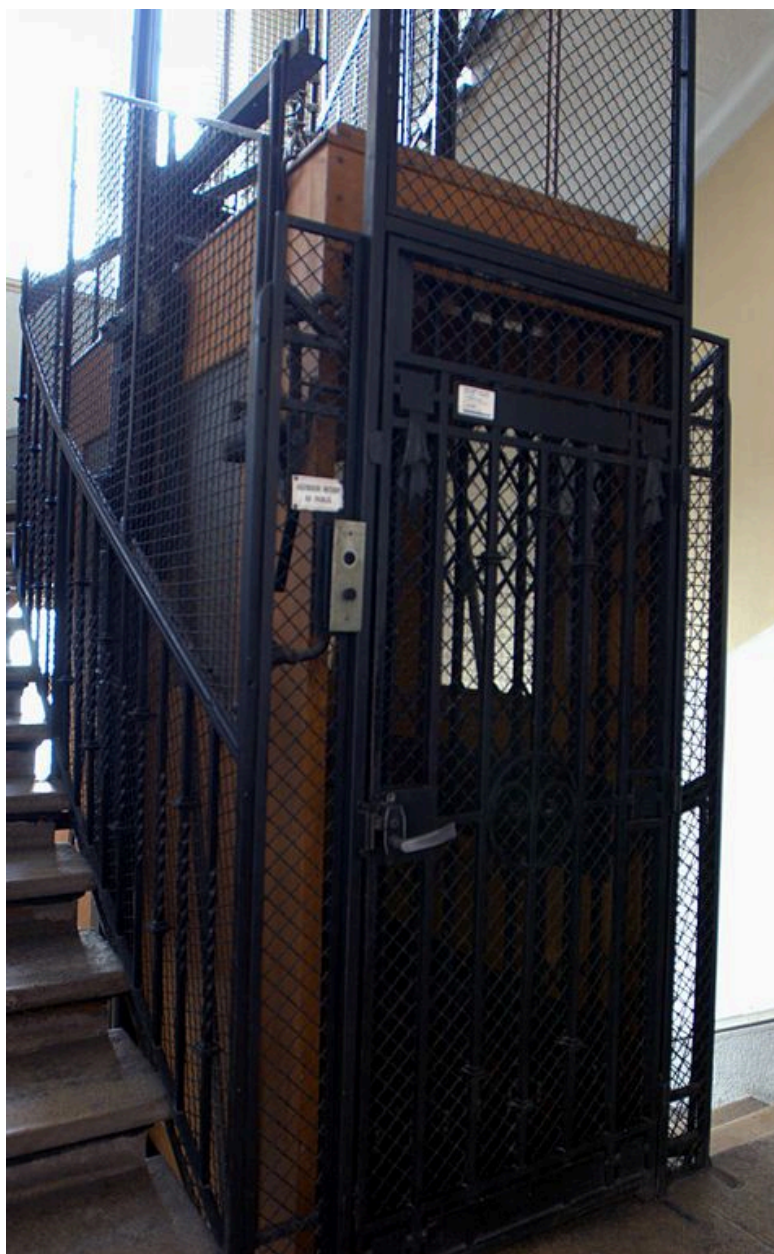

Ascenseur

IVR82_20116901641NUCA

Auteur de l'illustration : Maryannick Chalabi

Date de prise de vue : 2008

© Région Rhône-Alpes, Inventaire général du patrimoine culturel ; © Ville de Lyon
reproduction soumise à autorisation du titulaire des droits d'exploitation