Rhône-Alpes, Rhône
Lyon
Cathédrale Saint-Jean, Saint-Jean

Verrière : Annonciation, armoiries (baie 25), verrière figurée

Références du dossier

Numéro de dossier : IM69000121
Date de l'enquête initiale : 1984
Date(s) de rédaction : 1990
Cadre de l'étude : recensement du vitrail Le vitrail ancien en Rhône-Alpes
Degré d'étude : étudié

Désignation

Dénomination : verrière
Appellations : verrière figurée
Titres : Annonciation , armoiries

Compléments de localisation

Milieu d'implantation : en ville
Emplacement dans l'édifice : chapelle du Sacré-Coeur (baie 25)

Historique

Verrière exécutée entre 1448 et 1459, mais détruite en partie en 1860 et remplacée à cette occasion par des vitraux d'Emile Thibaud ; ces derniers représentaient saint Gébuin (ou Jubin) recevant la primatie du pape Grégoire XVI, les figures de saint Michel et de saint Bernard de Menthon ; une nouvelle verrière de Gruber est posée en 1984, conservant les armoiries de la baie précédente et le tympan du 15e siècle.

Période(s) principale(s) : milieu 15e siècle, 3e quart 19e siècle, 4e quart 20e siècle
Dates : 1860, 1984
Auteur(s) de l'oeuvre : (restaurateur), Emile Thibaud (peintre-verrier)

Description

Tympan à 31 ajours et écoinçons

Eléments descriptifs

Catégorie(s) technique(s) : vitrail
Eléments structurels, forme, fonctionnement : lancette, 4 ; tympan ajouré ; jour de réseau

Matériaux : verre transparent (coloré) : grisaille sur verre, jaune d'argent ; plomb (réseau) ; plomb (réseau)

Mesures :

h = 720 ; la = 350

Représentations :
scène biblique ; musicien, ange ; Annonciation, Vierge, saint Gabriel, ange
figure ; ange, armoiries, portant
ornementation ; ornement à forme géométrique

scène biblique (Annonciation, Vierge, saint Gabriel, ange : musicien, ange : phylactère, portant) ; figure (ange, armoiries, portant) ; ornementation (ornement à forme géométrique)

Inscriptions & marques : inscription concernant l'iconographie (latin), armoiries

Précisions et transcriptions :
transcription de l'inscription : ALLELUYA ; armoiries identifiées : armes du pape Grégoire XVI et du Cardinal de Bonald

État de conservation

grillage de protection , oeuvre restaurée

L'ancien vitrail détruit a été remplacé en 1860 par une verrière de Thibaud, puis en 1984 par une verrière de Jean-Jacques Gruber ; celui ci a remployé les deux anges et les armoiries de la baie du 19e siècle, ainsi que le tympan du 15e siècle

Statut, intérêt et protection

Précision sur la protection : seul est classé le tympan

Intérêt de l'œuvre : à signaler
Protections : classé au titre immeuble, 1862

seul est classé le tympan

Statut de la propriété : propriété publique

Illustrations

Tympan, détail d'un ange.
Phot. Bruno Cougnassout
IVR82_19826900099ZA

Tympan, détail d'un ange.
Phot. Bruno Cougnassout
IVR82_19826900100ZA

Tympan, détail d'un ange.
Phot. Bruno Cougnassout
IVR82_19826900067X

Tympan, détail d'un ange.
Phot. Bruno Cougnassout
IVR82_19826900097ZA

Tympan, détail d'un ange.
Phot. Bruno Cougnassout
IVR82_19826900068X

Tympan, détail d'un ange.
Phot. Bruno Cougnassout
IVR82_19826900098ZA

Tympan, détail d'un ange.
Phot. Bruno Cougnassout
IVR82_19826900069X

Tympan, détail d'un ange.
Phot. Bruno Cougnassout
IVR82_19826900101ZA

Tympan, détail d'un ange.
Phot. Bruno Cougnassout
IVR82_19826900070X

Tympan, détail d'un ange.
Phot. Bruno Cougnassout
IVR82_19826900071X

Tympan, détail d'un ange.
Phot. Bruno Cougnassout
IVR82_19826900078X

Tympan, détail d'un ange.
Phot. Bruno Cougnassout
IVR82_19826900105ZA

Tympan, détail d'un ange.
Phot. Bruno Cougnassout
IVR82_19826900118ZA

Tympan, détail d'un ange.
Phot. Bruno Cougnassout
IVR82_19826900114ZA

Tympan, détail d'un ange.
Phot. Bruno Cougnassout
IVR82_19826900072X

Tympan, détail d'un ange.
Phot. Bruno Cougnassout
IVR82_19826900117ZA

Tympan, détail d'un ange.
Phot. Bruno Cougnassout
IVR82_19826900116ZA

Tympan, détail d'un ange.
Phot. Bruno Cougnassout
IVR82_19826900080X

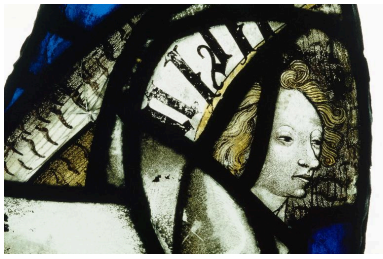

Tympan, détail d'un ange.
Phot. Bruno Cougnassout
IVR82_19826900108ZA

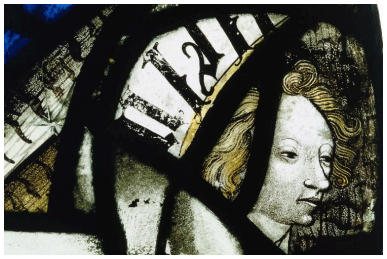

Tympan, détail d'un ange.
Phot. Bruno Cougnassout
IVR82_19826900107ZA

Tympan, détail d'un ange.
Phot. Bruno Cougnassout
IVR82_19826900073X

Tympan, détail d'un ange.
Phot. Bruno Cougnassout
IVR82_19826900109ZA

Tympan, détail d'un ange.
Phot. Bruno Cougnassout
IVR82_19826900110ZA

Tympan, détail d'un ange.
Phot. Bruno Cougnassout
IVR82_19826900074X

Tympan, détail d'un ange.
Phot. Bruno Cougnassout
IVR82_19846900745ZA

Tympan, détail d'un ange.
Phot. Bruno Cougnassout
IVR82_19826900075X

Tympan, détail d'un ange.
Phot. Bruno Cougnassout
IVR82_19826900111ZA

Tympan, détail d'un ange.
Phot. Bruno Cougnassout
IVR82_19826900076X

Tympan, détail d'un ange.
Phot. Bruno Cougnassout
IVR82_19826900112ZA

Tympan, détail d'un ange.
Phot. Bruno Cougnassout
IVR82_19826900077X

Tympan, détail d'un ange.
Phot. Bruno Cougnassout
IVR82_19826900079X

Tympan, détail d'un ange.
Phot. Bruno Cougnassout
IVR82_19826900115ZA

Tympan, détail d'un ange.
Phot. Bruno Cougnassout
IVR82_19826900113ZA

Dossiers liés

Dossiers de synthèse :
Présentation de l'aire d'étude du recensement du vitrail ancien de Rhône-Alpes (IM00000002) Rhône-Alpes, Ain, Ain
Oeuvre(s) contenue(s) :
Oeuvre(s) en rapport :
Le mobilier de la cathédrale Saint-Jean (IM69000101) Rhône-Alpes, Rhône, Lyon, Cathédrale Saint-Jean, place Saint-Jean

Auteur(s) du dossier : Véronique Chausse, Catherine Pairaudeau, Jérôme Bellet
Copyright(s) : © Région Rhône-Alpes, Inventaire général du patrimoine culturel

Tympan, détail d'un ange.

IVR82_19826900099ZA
Auteur de l'illustration : Bruno Cougnassout
© Région Rhône-Alpes, Inventaire général du patrimoine culturel
reproduction soumise à autorisation du titulaire des droits d'exploitation

Tympan, détail d'un ange.

IVR82_19826900100ZA
Auteur de l'illustration : Bruno Cougnassout
© Région Rhône-Alpes, Inventaire général du patrimoine culturel
reproduction soumise à autorisation du titulaire des droits d'exploitation

Tympan, détail d'un ange.

IVR82_19826900067X
Auteur de l'illustration : Bruno Cougnassout
© Région Rhône-Alpes, Inventaire général du patrimoine culturel
reproduction soumise à autorisation du titulaire des droits d'exploitation

Tympan, détail d'un ange.

IVR82_19826900097ZA
Auteur de l'illustration : Bruno Cougnassout
© Région Rhône-Alpes, Inventaire général du patrimoine culturel
reproduction soumise à autorisation du titulaire des droits d'exploitation

Tympan, détail d'un ange.

IVR82_19826900068X
Auteur de l'illustration : Bruno Cougnassout
© Région Rhône-Alpes, Inventaire général du patrimoine culturel
reproduction soumise à autorisation du titulaire des droits d'exploitation

Tympan, détail d'un ange.

IVR82_19826900098ZA
Auteur de l'illustration : Bruno Cougnassout
© Région Rhône-Alpes, Inventaire général du patrimoine culturel
reproduction soumise à autorisation du titulaire des droits d'exploitation

Tympan, détail d'un ange.

IVR82_19826900069X
Auteur de l'illustration : Bruno Cougnassout
© Région Rhône-Alpes, Inventaire général du patrimoine culturel
reproduction soumise à autorisation du titulaire des droits d'exploitation

Tympan, détail d'un ange.

IVR82_19826900101ZA
Auteur de l'illustration : Bruno Cougnassout
© Région Rhône-Alpes, Inventaire général du patrimoine culturel
reproduction soumise à autorisation du titulaire des droits d'exploitation

Tympan, détail d'un ange.

IVR82_19826900070X
Auteur de l'illustration : Bruno Cougnassout
© Région Rhône-Alpes, Inventaire général du patrimoine culturel
reproduction soumise à autorisation du titulaire des droits d'exploitation

Tympan, détail d'un ange.

IVR82_19826900071X
Auteur de l'illustration : Bruno Cougnassout
© Région Rhône-Alpes, Inventaire général du patrimoine culturel
reproduction soumise à autorisation du titulaire des droits d'exploitation

Tympan, détail d'un ange.

IVR82_19826900078X
Auteur de l'illustration : Bruno Cougnassout
© Région Rhône-Alpes, Inventaire général du patrimoine culturel
reproduction soumise à autorisation du titulaire des droits d'exploitation

Tympan, détail d'un ange.

IVR82_19826900105ZA
Auteur de l'illustration : Bruno Cougnassout
© Région Rhône-Alpes, Inventaire général du patrimoine culturel
reproduction soumise à autorisation du titulaire des droits d'exploitation

Tympan, détail d'un ange.

IVR82_19826900118ZA
Auteur de l'illustration : Bruno Cougnassout
© Région Rhône-Alpes, Inventaire général du patrimoine culturel
reproduction soumise à autorisation du titulaire des droits d'exploitation

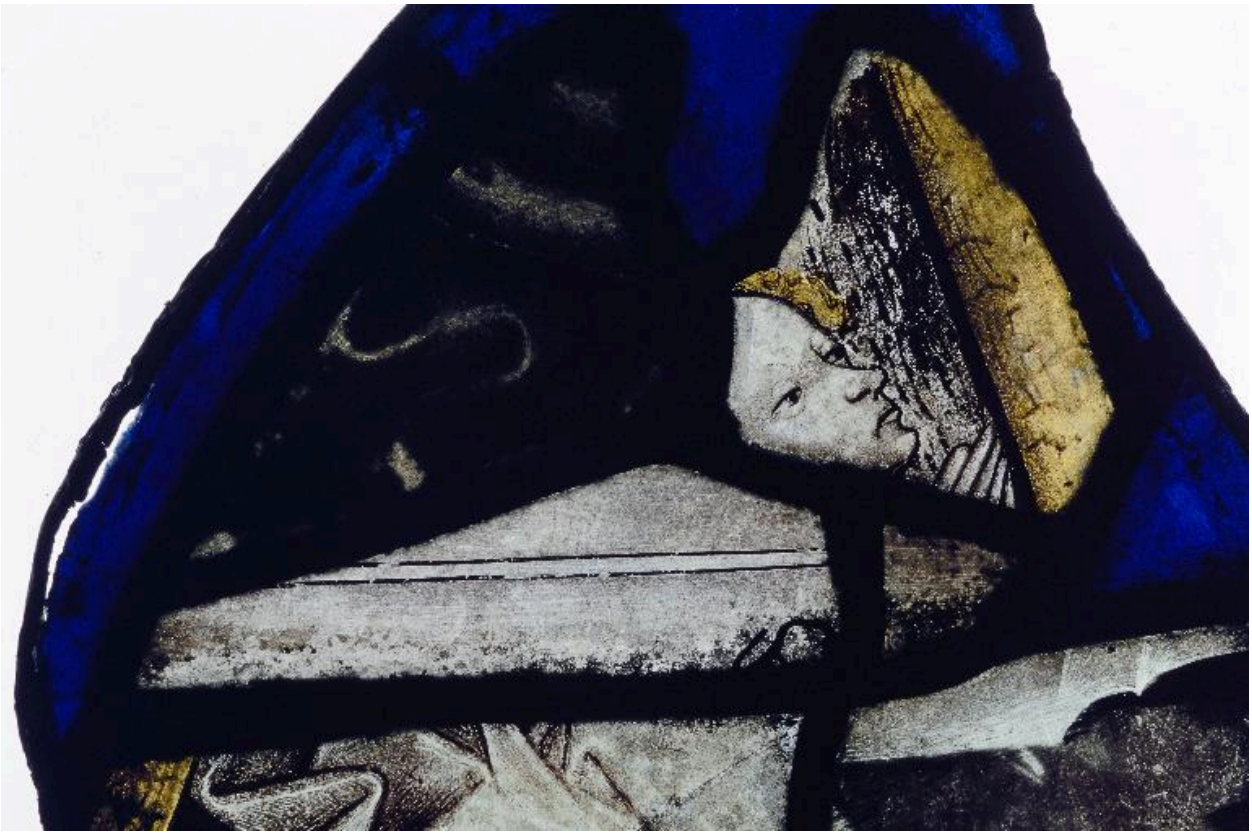

Tympan, détail d'un ange.

IVR82_19826900114ZA
Auteur de l'illustration : Bruno Cougnassout
© Région Rhône-Alpes, Inventaire général du patrimoine culturel
reproduction soumise à autorisation du titulaire des droits d'exploitation

Tympan, détail d'un ange.

IVR82_19826900072X
Auteur de l'illustration : Bruno Cougnassout
© Région Rhône-Alpes, Inventaire général du patrimoine culturel
reproduction soumise à autorisation du titulaire des droits d'exploitation

Tympan, détail d'un ange.

IVR82_19826900117ZA
Auteur de l'illustration : Bruno Cougnassout
© Région Rhône-Alpes, Inventaire général du patrimoine culturel
reproduction soumise à autorisation du titulaire des droits d'exploitation

Tympan, détail d'un ange.

IVR82_19826900116ZA
Auteur de l'illustration : Bruno Cougnassout
© Région Rhône-Alpes, Inventaire général du patrimoine culturel
reproduction soumise à autorisation du titulaire des droits d'exploitation

Tympan, détail d'un ange.

IVR82_19826900080X
Auteur de l'illustration : Bruno Cougnassout
© Région Rhône-Alpes, Inventaire général du patrimoine culturel
reproduction soumise à autorisation du titulaire des droits d'exploitation

Tympan, détail d'un ange.

IVR82_19826900108ZA
Auteur de l'illustration : Bruno Cougnassout
© Région Rhône-Alpes, Inventaire général du patrimoine culturel
reproduction soumise à autorisation du titulaire des droits d'exploitation

Tympan, détail d'un ange.

IVR82_19826900107ZA
Auteur de l'illustration : Bruno Cougnassout
© Région Rhône-Alpes, Inventaire général du patrimoine culturel
reproduction soumise à autorisation du titulaire des droits d'exploitation

Tympan, détail d'un ange.

IVR82_19826900073X
Auteur de l'illustration : Bruno Cougnassout
© Région Rhône-Alpes, Inventaire général du patrimoine culturel
reproduction soumise à autorisation du titulaire des droits d'exploitation

Tympan, détail d'un ange.

IVR82_19826900109ZA
Auteur de l'illustration : Bruno Cougnassout
© Région Rhône-Alpes, Inventaire général du patrimoine culturel
reproduction soumise à autorisation du titulaire des droits d'exploitation

Tympan, détail d'un ange.

IVR82_19826900110ZA
Auteur de l'illustration : Bruno Cougnassout
© Région Rhône-Alpes, Inventaire général du patrimoine culturel
reproduction soumise à autorisation du titulaire des droits d'exploitation

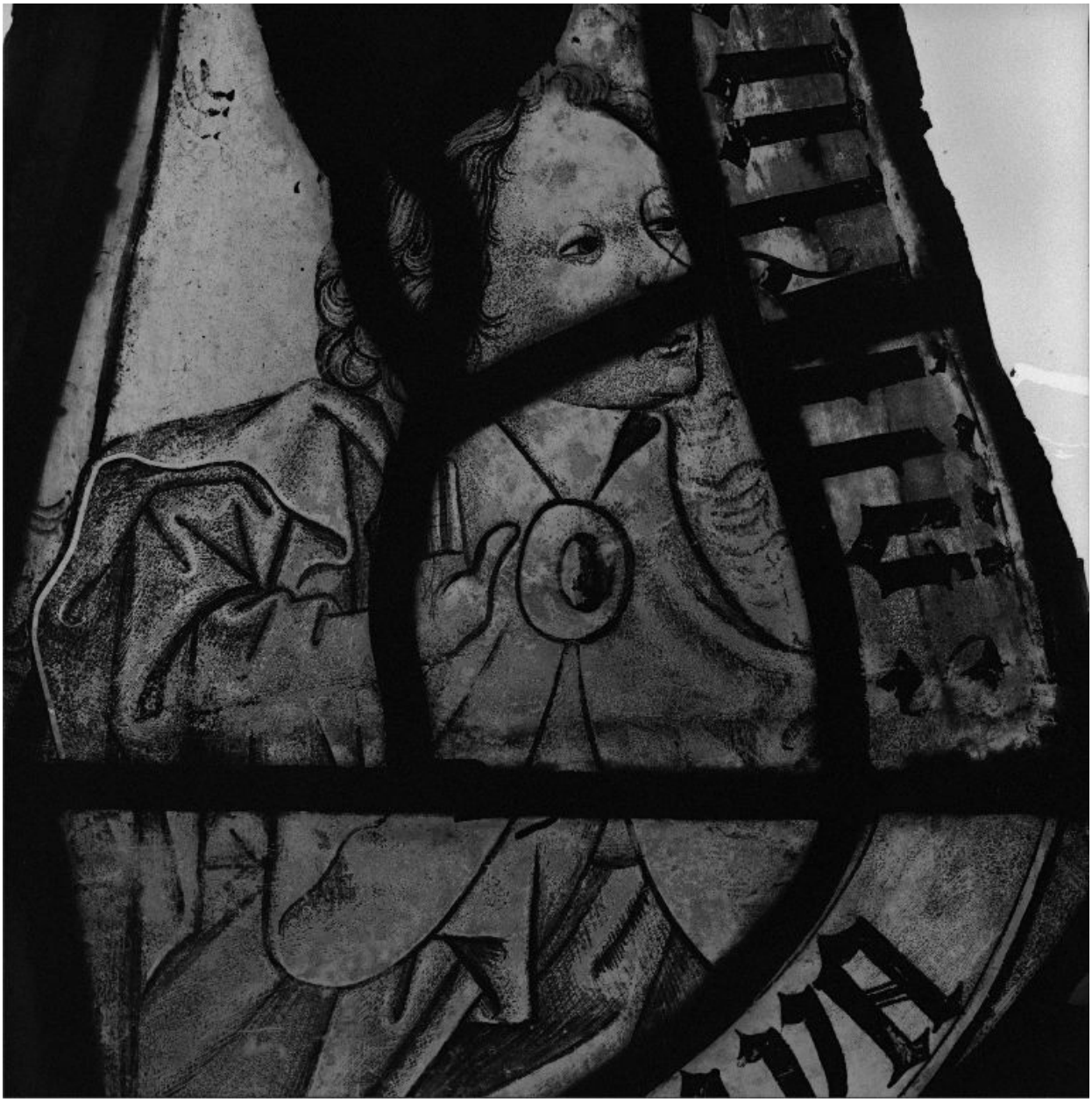

Tympan, détail d'un ange.

IVR82_19826900074X
Auteur de l'illustration : Bruno Cougnassout
© Région Rhône-Alpes, Inventaire général du patrimoine culturel
reproduction soumise à autorisation du titulaire des droits d'exploitation

Tympan, détail d'un ange.

IVR82_19846900745ZA
Auteur de l'illustration : Bruno Cougnassout
© Région Rhône-Alpes, Inventaire général du patrimoine culturel
reproduction soumise à autorisation du titulaire des droits d'exploitation

Tympan, détail d'un ange.

IVR82_19826900075X
Auteur de l'illustration : Bruno Cougnassout
© Région Rhône-Alpes, Inventaire général du patrimoine culturel
reproduction soumise à autorisation du titulaire des droits d'exploitation

Tympan, détail d'un ange.

IVR82_19826900111ZA
Auteur de l'illustration : Bruno Cougnassout
© Région Rhône-Alpes, Inventaire général du patrimoine culturel
reproduction soumise à autorisation du titulaire des droits d'exploitation

Tympan, détail d'un ange.

IVR82_19826900076X
Auteur de l'illustration : Bruno Cougnassout
© Région Rhône-Alpes, Inventaire général du patrimoine culturel
reproduction soumise à autorisation du titulaire des droits d'exploitation

Tympan, détail d'un ange.

IVR82_19826900112ZA
Auteur de l'illustration : Bruno Cougnassout
© Région Rhône-Alpes, Inventaire général du patrimoine culturel
reproduction soumise à autorisation du titulaire des droits d'exploitation

Tympan, détail d'un ange.

IVR82_19826900077X
Auteur de l'illustration : Bruno Cougnassout
© Région Rhône-Alpes, Inventaire général du patrimoine culturel
reproduction soumise à autorisation du titulaire des droits d'exploitation

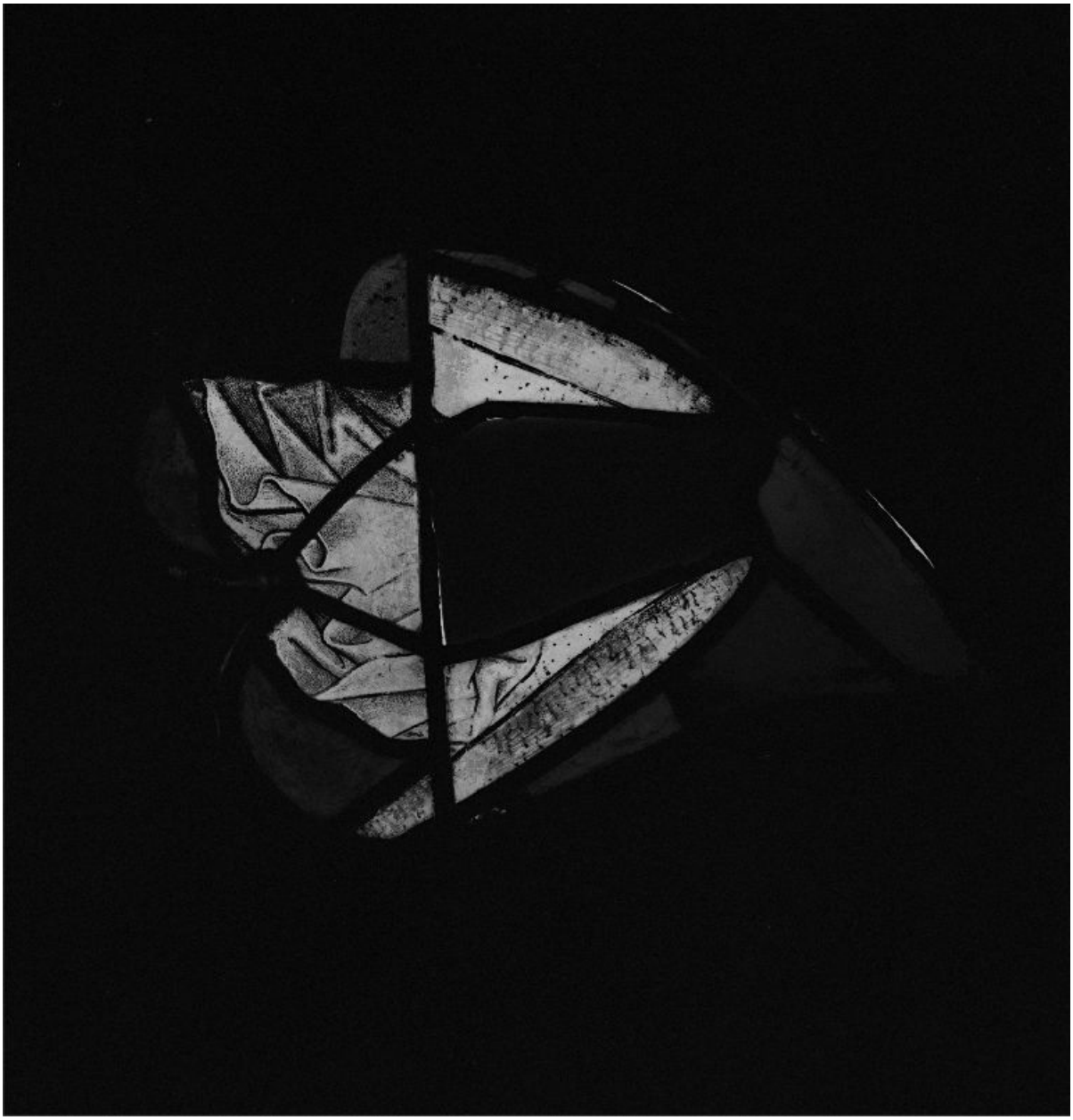

Tympan, détail d'un ange.

IVR82_19826900079X
Auteur de l'illustration : Bruno Cougnassout
© Région Rhône-Alpes, Inventaire général du patrimoine culturel
reproduction soumise à autorisation du titulaire des droits d'exploitation

Tympan, détail d'un ange.

IVR82_19826900115ZA
Auteur de l'illustration : Bruno Cougnassout
© Région Rhône-Alpes, Inventaire général du patrimoine culturel
reproduction soumise à autorisation du titulaire des droits d'exploitation

Tympan, détail d'un ange.

IVR82_19826900113ZA
Auteur de l'illustration : Bruno Cougnassout
© Région Rhône-Alpes, Inventaire général du patrimoine culturel
reproduction soumise à autorisation du titulaire des droits d'exploitation