



Rhône-Alpes, Rhône
Lyon 3e
70 rue Chaponnay , 192 rue de Créqui

Caisse d'épargne

Références du dossier

Numéro de dossier : IA69000751
Date de l'enquête initiale : 2000
Date(s) de rédaction : 2001
Cadre de l'étude : inventaire topographique Inventaire de la Ville de Lyon
Degré d'étude : recensé

Désignation

Dénomination : caisse d'épargne

Compléments de localisation

Milieu d'implantation : en ville
Références cadastrales : 1999, AO, 98

Historique

Immeuble construit entre 1890 et 1914, après le prolongement de la rue Chaponay (plan parcellaire de 1914, AC Lyon 4 S 185-3). Sur les trois élévations, une table placée entre le rez-de-chaussée et l'entresol porte l'inscription en grande partie effacée "Caisse d'épargne et de prévoyance du Rhône - Agence de Part-Dieu", ainsi qu'une très petite inscription en cursives minuscules "23 r. Philo". D'après des renseignements oraux, le Secours populaire s'y serait installé de 1980 à 1999 ; actuellement désaffecté. En août 2015, un permis de construire est déposé pour le réaménagement intérieur du bâtiment par Factory, atelier d'architecture Philippe Noir, pour le compte de Promélia. Ces travaux feront disparaître la structure intérieure (escalier en vis métallique et coursière desservant les 2e, 3e et 4e étage).

Période(s) principale(s) : limite 19e siècle 20e siècle (?)

Description

Éléments descriptifs

Matériau(x) du gros-oeuvre, mise en oeuvre et revêtement : pierre ; bossage ; enduit ; pierre de taille
Matériau(x) de couverture : tuile plate mécanique
Étage(s) ou vaisseau(x) : 3 étages carrés
Élévations extérieures : élévation ordonnancée
Type(s) de couverture : toit à deux pans ; croupe ; pignon couvert

Statut, intérêt et protection

Dossier d'urgence 2000, repris en 2015.
Statut de la propriété : propriété publique

Illustrations



Vue générale depuis le nord-est : entrée sur la rue Chaponnay
Phot. Catherine Guégan
IVR82_20156901107NUCA



Vue générale depuis le nord-ouest
Phot. Catherine Guégan
IVR82_20156901108NUCA



Vue générale depuis le sud-est
Phot. Catherine Guégan
IVR82_20156901106NUCA



Vue de l'élévation sud mise à nu par la démolition des bâtiments adjacents
Phot. Catherine Guégan
IVR82_20156901105NUCA

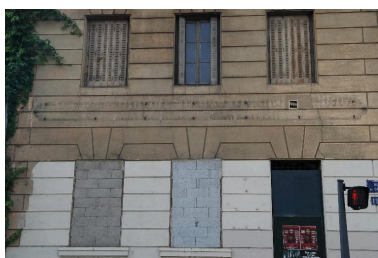

Vue rapprochée de l'élévation est, sur la rue de Créqui : inscription partiellement lisible
Phot. Catherine Guégan
IVR82_20156901109NUCA

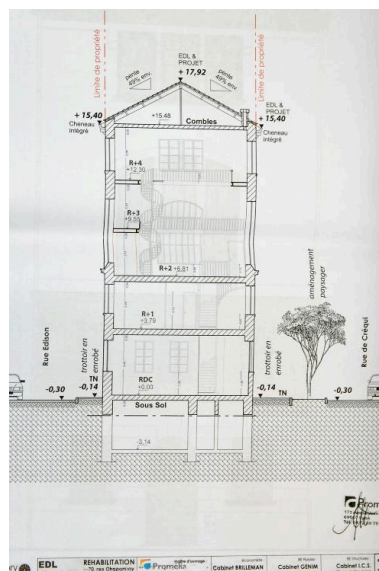

Coupe du bâtiment, montrant la structure intérieure avant travaux.
Extrait du permis de construire déposé en août 2015 / Factory, atelier d'architecture Philippe Noir.
Phot. Catherine Guégan
IVR82_20156901113NUCA

Dossiers liés

Dossiers de synthèse :

Présentation du secteur d'étude Lyon (IA69004589) Rhône-Alpes, Rhône, Lyon

Oeuvre(s) contenue(s) :

Auteur(s) du dossier : Véronique Belle, Nadine Halitim-Dubois, Magali Delavenne

Copyright(s) : © Région Rhône-Alpes, Inventaire général du patrimoine culturel ; © Ville de Lyon



Vue générale depuis le nord-est : entrée sur la rue Chaponnay

IVR82_20156901107NUCA

Auteur de l'illustration : Catherine Guégan

© Région Rhône-Alpes, Inventaire général du patrimoine culturel ; © Ville de Lyon
reproduction soumise à autorisation du titulaire des droits d'exploitation



Vue générale depuis le nord-ouest

IVR82_20156901108NUCA

Auteur de l'illustration : Catherine Guégan

© Région Rhône-Alpes, Inventaire général du patrimoine culturel ; © Ville de Lyon
reproduction soumise à autorisation du titulaire des droits d'exploitation



Vue générale depuis le sud-est

IVR82_20156901106NUCA

Auteur de l'illustration : Catherine Guégan

© Région Rhône-Alpes, Inventaire général du patrimoine culturel ; © Ville de Lyon
reproduction soumise à autorisation du titulaire des droits d'exploitation



Vue de l'élévation sud mise à nu par la démolition des bâtiments adjacents

IVR82_20156901105NUCA

Auteur de l'illustration : Catherine Guégan

© Région Rhône-Alpes, Inventaire général du patrimoine culturel ; © Ville de Lyon
reproduction soumise à autorisation du titulaire des droits d'exploitation



Vue rapprochée de l'élévation est, sur la rue de Créqui : inscription partiellement lisible

IVR82_20156901109NUCA

Auteur de l'illustration : Catherine Guégan

© Région Rhône-Alpes, Inventaire général du patrimoine culturel ; © Ville de Lyon
reproduction soumise à autorisation du titulaire des droits d'exploitation

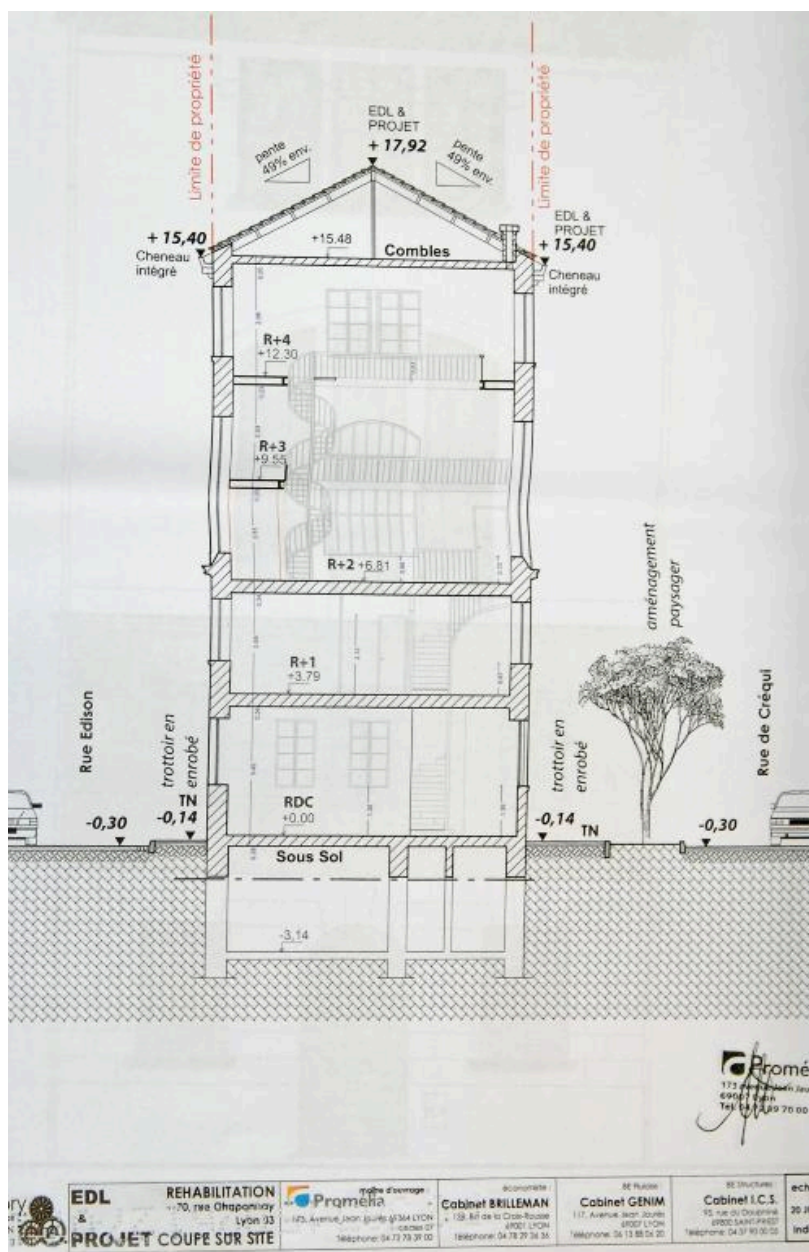

Coupe du bâtiment, montrant la structure intérieure avant travaux. Extrait du permis de construire déposé en août 2015 / Factory, atelier d'architecture Philippe Noir.

IVR82_20156901113NUCA

Auteur de l'illustration : Catherine Guégan

© Région Rhône-Alpes, Inventaire général du patrimoine culturel ; © Ville de Lyon
reproduction soumise à autorisation du titulaire des droits d'exploitation