Rhône-Alpes, Haute-Savoie
Megève
4 allée du Grand Soleil

Immeuble le Grand Soleil

Références du dossier

Numéro de dossier : IA74000050
Date de l'enquête initiale : 1996
Date(s) de rédaction : 2012
Cadre de l'étude : enquête thématique régionale Stations de sports d'hiver
Degré d'étude : repéré

Désignation

Dénomination : immeuble
Appellation : le Grand Soleil

Compléments de localisation

Milieu d'implantation : en ville
Références cadastrales : 1990, F4, 3049 ; 2012, AP1, 103

Historique

L´architecte étudie d´abord un projet pour un hôtel, puis, en 1943, à la demande des propriétaires Madame Coirbay et M. Gelfand, il le transforme en immeuble résidentiel en modifiant principalement la distribution intérieure. La mosaïque du hall d'entrée, réalisée en 1950, est signée près de l´entrée G. SIAUD / CARRELAGES / GRENOBLE. En plus de la construction du bâtiment, Le Même a aménagé l'intérieur de plusieurs appartements.

Période(s) principale(s) : 2e quart 20e siècle
Dates : 1939 (daté par source)
Auteur(s) de l'oeuvre : Henry-Jacques Le Même (architecte, attribution par source), G. SIAUD (mosaïste, attribution par source)
Personne(s) liée(s) à l'histoire de l'oeuvre : Mme Corbay (commanditaire), Gelfand (commanditaire)

Description

Le corps du bâtiment est couvert par une toiture à deux pans, avec avant-toit soutenu par d'importants aisseliers sur les murs gouttereaux. Les trois premiers niveaux sont traités comme un grand soubassement en granit de Combloux. Le 2e étage, considéré comme l'étage noble, est en béton peint en blanc. Les deux derniers niveaux sont revêtus d'un essentage de planches verticales. L´immeuble se caractérise par son entrée circulaire hors-oeuvre couverte d´un toit en poivrière. Un soleil en tôle découpé surmonte le linteau de la porte d´entrée marqué GRAND SOLEIL. Le tambour d´entrée circulaire, entièrement lambrissé de lattes verticales, est éclairé par un bandeau de petites baies horizontales en limite de plafond. Le plafonnier d'origine, un globe en verre dépoli, a été remplacé par un lustre. Autour le plafond peint en blanc s'orne d'un soleil composé de rayons ondés découpés dans du contre-plaqué appliqué et de rayons droits formés de caissons de bois, le tout peint en jaune. La mosaïque du sol est en opus incertum. En son centre, un soleil blanc se détache sur un fond ocre rouge. Cinq marches et une porte vitrée séparent le tambour du départ de l´escalier en béton et carrelé d´une mosaïque également en opus incertum. Le bois sombre du garde-corps ajouré d´étoiles s´oppose aux murs et au plafond peints en blanc de la cage d´escalier.

Eléments descriptifs

Matériau(x) du gros-oeuvre, mise en oeuvre et revêtement : béton ; granite ; bois ; essentage de planches ; béton armé ; moellon
Matériau(x) de couverture : métal en couverture
Étage(s) ou vaisseau(x) : étage de soubassement, rez-de-chaussée surélevé, 2 étages carrés, étage en surcroît, étage de comble
Type(s) de couverture : toit à deux pans
Escaliers : escalier intérieur : escalier tournant à retours avec jour, en maçonnerie

Statut, intérêt et protection

Intérêt de l'œuvre : à signaler
Statut de la propriété : propriété privée

Références documentaires

Documents d'archive

- **Centre d'archives d'architecture du XXe siècle. Paris. Fonds Le Même Henry Jacques. 255 IFA**
  Centre d'archives d'architecture du XXe siècle. Paris. Fonds Le Même Henry Jacques. 255 IFA
  LEMDOC-D-39-2

- **AD Haute-Savoie. 142J 966-971 (1939-1977), 1723, 1726, 1768-1769 (1949)**
  AD Haute-Savoie. 142J 966-971 (1939-1977), 1723, 1726, 1768-1769 (1949)

Documents figurés

- **229 C6. Propriété Mme Corbay et Gelfand. A Megève Hte-Savoie. FAMe nord. Henry Jacques Le Même,**
  229 C6. Propriété Mme Corbay et Gelfand. A Megève Hte-Savoie. FAMe nord. Henry Jacques Le Même, juin 1939. Calque, crayon. 44 x 32 cm. 1 : 50 (AD Haute-Savoie. 142 J 969)

- **Propriété Mme Corbay et Gelfand. A Megève Hte-Savoie. FAMe sud. Henry Jacques Le Même, juillet**
  Propriété Mme Corbay et Gelfand. A Megève Hte-Savoie. FAMe sud. Henry Jacques Le Même, juillet 1939. Calque, crayon. 40 x 34;5 cm. 1 : 50 (AD Haute-Savoie. 142 J 969)

- **Propriété Mme Corbay et Gelfand. A Megève Haute-Savoie. Façade nord. Henry Jacques Le Même, 14 août**
  Propriété Mme Corbay et Gelfand. A Megève Haute-Savoie. Façade nord. Henry Jacques Le Même, 14 août 1939. Calque, crayon. 44 x 35 cm. 1 : 50 (AD Haute-Savoie. 142 J 969)

- **Propriété Mme Corbay et Gelfand. A Megève Hte-Savoie. Détail d'angle. [Henry Jacques Le Même,**
  Propriété Mme Corbay et Gelfand. A Megève Hte-Savoie. Détail d'angle. [Henry Jacques Le Même, 1939]. Calque, crayon. 35,8 x 37 cm (AD Haute-Savoie. 142 J 969)

- **229 A9. Immeuble en copropriété. A Megève Hte-Savoie. Détail de l'escalier. Henry Jacques Le Même,**
  229 A9. Immeuble en copropriété. A Megève Hte-Savoie. Détail de l'escalier. Henry Jacques Le Même, août 1947. Calque, crayon. 89,5 x 66,5 cm. 1 : 20 (AD Haute-Savoie. 142 J 969)

- **Immeuble en copropriété. A Megève Hte-Savoie. Porte d'entrée. Henry Jacques Le Même, octobre 1948.**
  Immeuble en copropriété. A Megève Hte-Savoie. Porte d'entrée. Henry Jacques Le Même, octobre 1948. Calque, crayon. 62,5 x 58 cm. 1 : 10 (AD Haute-Savoie. 142 J 969)

- **Le Grand Soleil. A Megève Haute-Savoie. Carrelage du hall. Henry Jacques Le Même, août 1948.**

Le Grand Soleil. A Megève Haute-Savoie. Carrelage du hall. Henry Jacques Le Même, août 1948. Calque, crayon. 21,2 x 29,5 cm. 1 : 20 (AD Haute-Savoie. 142 J 969)

- **Le Grand Soleil. Carrelage de l'entrée. Henry Jacques Le Même, octobre 1948. Calque, crayon. 52,2 x**
  Le Grand Soleil. Carrelage de l'entrée. Henry Jacques Le Même, octobre 1948. Calque, crayon. 52,2 x 36,3 cm. 1 : 20 (AD Haute-Savoie. 142 J 969)

- **Le Grand Soleil. A Megève Haute-Savoie. Appareil d'éclairage de l'entrée. Henry Jacques Le Même,**
  Le Grand Soleil. A Megève Haute-Savoie. Appareil d'éclairage de l'entrée. Henry Jacques Le Même, janvier 1949. Calque, crayon. 30,5 x 34,5 cm. 1 : 10 (AD Haute-Savoie. 142 J 969)

- **Le Grand Soleil. A Megève Hte-Savoie. Entrée. Henry Jacques Le Même, janvier 1949. Calque, crayon.**
  Le Grand Soleil. A Megève Hte-Savoie. Entrée. Henry Jacques Le Même, janvier 1949. Calque, crayon. 34,3 x 34,5 cm. 1 : 10 (AD Haute-Savoie. 142 J 969)

- **Le Grand Soleil. Entrée, Henry Jacques Le Même, [1948 ?] (AD Haute-Savoie. 142 J 969)**
  Le Grand Soleil. Entrée, Henry Jacques Le Même, [1948 ?] (AD Haute-Savoie. 142 J 969)

- **Le Grand Soleil. A Megève Haute-Savoie. Boîtes à lettres. Henry Jacques Le Même, janvier 1949.**
  Le Grand Soleil. A Megève Haute-Savoie. Boîtes à lettres. Henry Jacques Le Même, janvier 1949. Calque, crayon. 39,3 x 38,5 cm. 1 : 10 (AD Haute-Savoie. 142 J 969)

- **229 A3. Immeuble en copropriété. A Megève Hte-Savoie. Plan du 1er et 2e étage. Henry Jacques Le**
  229 A3. Immeuble en copropriété. A Megève Hte-Savoie. Plan du 1er et 2e étage. Henry Jacques Le Même, février 1945, complété en juin 1945. Tirage ozalyd. 51 x 45 cm. 1 : 50 (AD Haute-Savoie. 142 J 969)

- **Immeuble en copropriété. A Megève Hte-Savoie. Portes palières. Henry Jacques Le Même, février 1947.**
  Immeuble en copropriété. A Megève Hte-Savoie. Portes palières. Henry Jacques Le Même, février 1947. Calque, encre, crayon. 68 x 42 cm. 1 : 10 (AD Haute-Savoie. 142 J 969)

Bibliographie

- **ARCHIVES DEPARTEMENTALES DE LA SAVOIE. CENTRE D'ARCHITECTURE DU XXE SIECLE DE LA SAVOIE. Inventaire**
  ARCHIVES DEPARTEMENTALES DE LA SAVOIE. CENTRE D'ARCHITECTURE DU XXE SIECLE DE LA SAVOIE. **Inventaire des archives de l'Atelier d'Architecture en Montagne à Chambéry (1945-1985)** / Franck Delorme. Chambéry : Conseil général de la Savoie, 2001. 297 p. 30 cm
  p. 67, 168, 223, 226, ill.

- **CULOT, Maurice, LACBRICHS, Anne, dir. Megève 1925-1950. Architectures de Henry Jacques Le Même.**
  CULOT, Maurice, LACBRICHS, Anne, dir. **Megève 1925-1950. Architectures de Henry Jacques Le Même**. Paris : Institut français d´Architecture ; Norma, 1999
  p. 168-169, ill.

- **LEVALLOIS, Pierre, LETOURNEUR, Shakuntala, D'ANGELIS, Gaston, dir. Maisons de vacances. La**
  LEVALLOIS, Pierre, LETOURNEUR, Shakuntala, D'ANGELIS, Gaston, dir. **Maisons de vacances. La décoration** Paris : Hachette, Société d'Etudes et de Publications économiques, 1964. 316 p.
  p. 106, ill.

Périodiques

- **CHAVANCE, René. Les chalets de montagne de l´architecte Henry-Jacques Le Même. Mobilier et**

CHAVANCE, René. **Les chalets de montagne de l´architecte Henry-Jacques Le Même**. *Mobilier et Décoration*, 31e année, n° 9, décembre 1951, p. 1-31
ill.

Illustrations

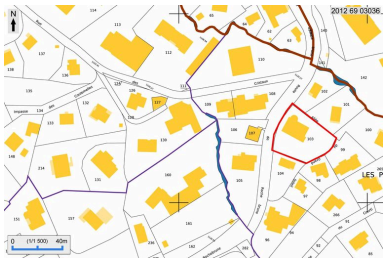

Plan de situation, extrait du plan cadastral 2012
Dess. André Céréza
IVR82_20127403036NUDA

Elévation nord. Henry Jacques Le Même, juin 1939 (AD Haute-Savoie. 142J 969)
Phot. M. Chalabi__
IVR82_20127401698NUCA

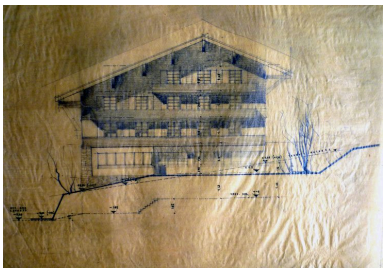

Elévation sud. Henry Jacques Le Même, juillet 1939 (AD Haute-Savoie. 142J 969)
Phot. M. Chalabi__
IVR82_20127401699NUCA

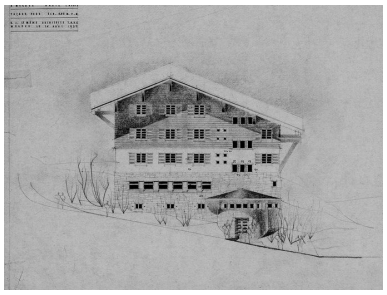

Elévation nord. Henry Jacques Le Même, 14 août 1939 (AD Haute-Savoie. 142J 939)
Phot. Eric Dessert
IVR82_20117400209NUC

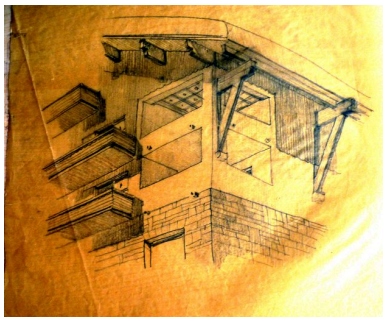

Détail de l'angle sud-ouest. [Henry Jacques Le Même, 1939] (AD Haute-Savoie.142J 969)
Phot. M. Chalabi__
IVR82_20127401700NUCA

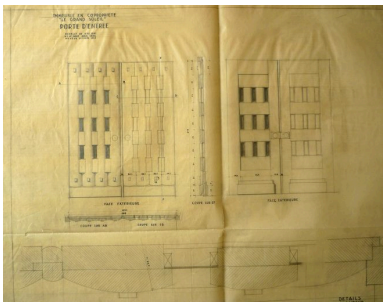

Dessin de la porte d'entrée. Henry Jacques Le Même, octobre 1948 (AD Haute-Savoie. 142J 939)
Phot. M. Chalabi__
IVR82_20127401707NUCA

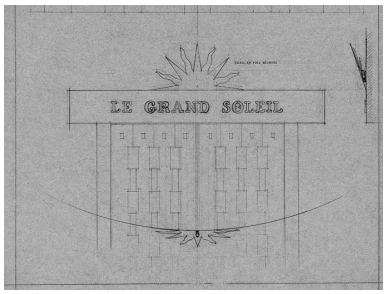

L'entrée. Henry Jacques Le Même, janvier 1949 (AD Haute-Savoie.142J 969)
Phot. Eric Dessert
IVR82_20117400208NUC

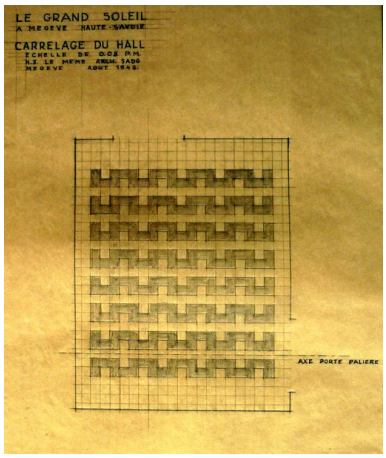

Projet pour le carrelage de l'entrée. Henry-Jacques Le Même, août 1948 (AD Haute-Savoie. 142J 939)
Phot. M. Chalabi__
IVR82_20127401703NUCA

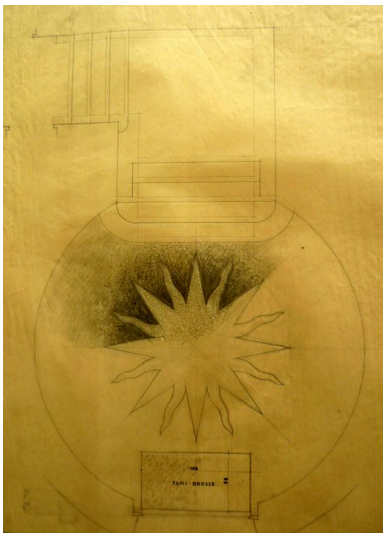

Carrelage de l'entrée. Henry Jacques Le Même, octobre 1948 (AD Haute-Savoie. 142J 909)
Phot. M. Chalabi__
IVR82_20127401701NUCA

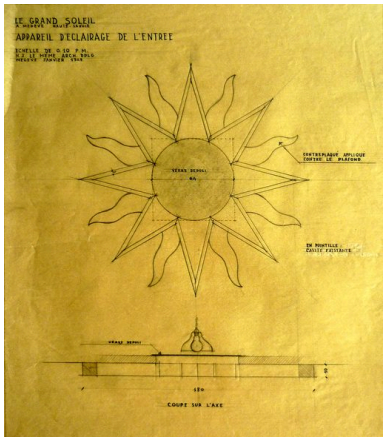

Le système d'éclairage de l'entrée. Henry Jacques Le Même, janvier 1949 (AD Haute-Savoie. 142J 909) Phot. M. Chalabi__ IVR82_20127401702NUCA

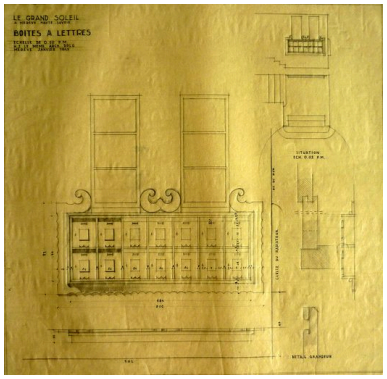

Dessin des boîtes aux lettres. Henry Jacques Le Même, janvier 1949 (AD Haute-Savoie. 142J 939) Phot. M. Chalabi__ IVR82_20127401704NUCA

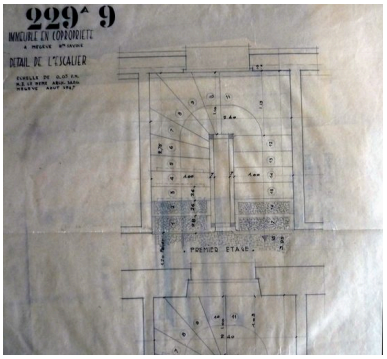

Plan de l'escalier. Henry Jacques Le Même, août 1947 (AD Haute-Savoie. 142J 939) Phot. M. Chalabi__ IVR82_20127401705NUCA

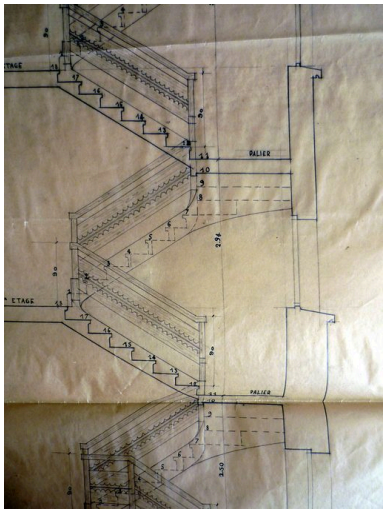

Détail de la rampe de l'escalier. Henry Jacques Le Même, août 1947 (AD Haute-Savoie. 142J 939) Phot. M. Chalabi__ IVR82_20127401706NUCA

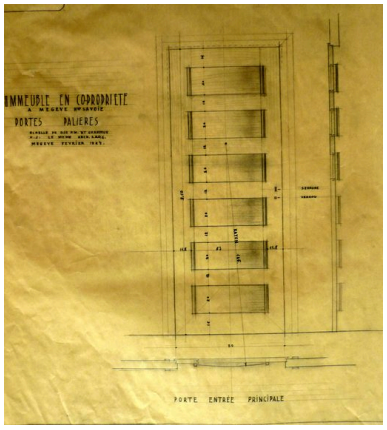

Dessin d'une porte pallière. Henry Jacques Le Même, février 1947 (AD Haute-savoie. 142J 939) Phot. M. Chalabi__ IVR82_20127401725NUCA

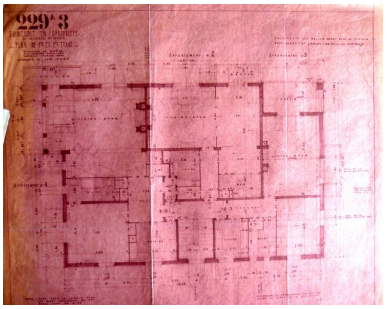

Plan du 1er et 2e étage. Henry Jacques Le Même, janvier-juin 1945 (AD Haute-Savoie. 142J 939) Phot. M. Chalabi__ IVR82_20127401721NUCA

Vue d'ensemble depuis le nord-ouest Phot. Eric Dessert IVR82_20107401712NUCA

Détail de l'angle nord-ouest, au niveau du soubassement Phot. Jean-François Lyon-Caen IVR82_20127401712NUCA

Vue d'ensemble depuis le sud-ouest Phot. Jean-François Lyon-Caen IVR82_20127401710NUCA

Vue de la fenêtre d'angle au sud-ouest
Phot. Jean-François Lyon-Caen
IVR82_20127401711NUCA

Vue depuis le nord-est
Phot. Jean-François Lyon-Caen
IVR82_20127401709NUCA

Vue de l'entrée
Phot. Jean-François Lyon-Caen
IVR82_20127401708NUCA

Vue du hall depuis l'entrée
Phot. Eric Dessert
IVR82_20107401262NUCA

Vue du hall vers l'entrée
Phot. Eric Dessert
IVR82_20107401259NUCA

La mosaïque du hall
Phot. Jean-François Lyon-Caen
IVR82_20127401715NUCA

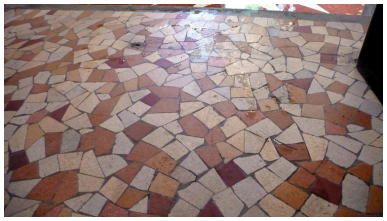

Détail de la mosaïque
Phot. Jean-François Lyon-Caen
IVR82_20127401716NUCA

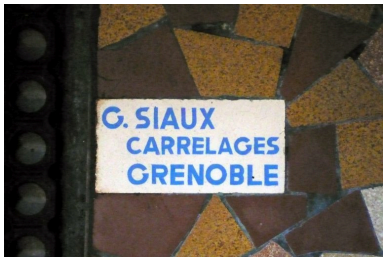

Détail de la signature de la mosaïque
Phot. Jean-François Lyon-Caen
IVR82_20127401717NUCA

Détail du luminaire du hall
Phot. Jean-François Lyon-Caen
IVR82_20127401718NUCA

Vue du passage entre le hall
d'entrée et le vestibule vers l'escalier

Les boîtes aux lettres
Phot. Jean-François Lyon-Caen
IVR82_20127401713NUCA

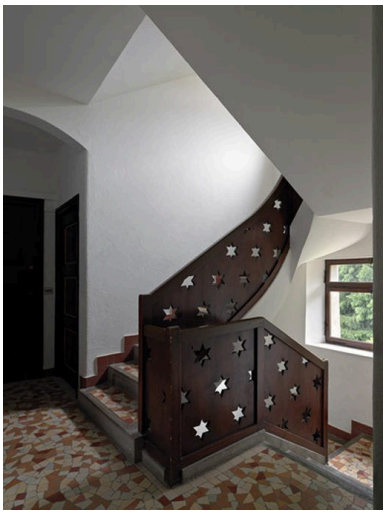

L'escalier depuis le palier d'un étage
Phot. Eric Dessert
IVR82_20107401210NUCA

Phot. Jean-François Lyon-Caen
IVR82_20127401714NUCA

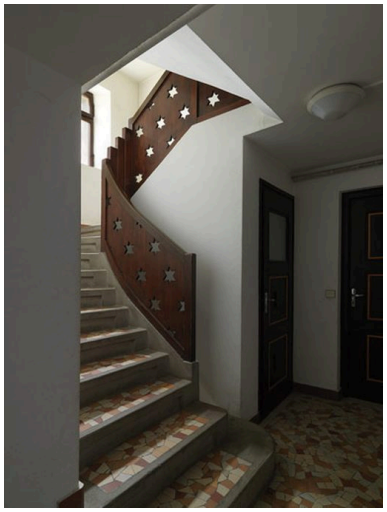

Vue de l'escalier
Phot. Eric Dessert
IVR82_20107401264NUCA

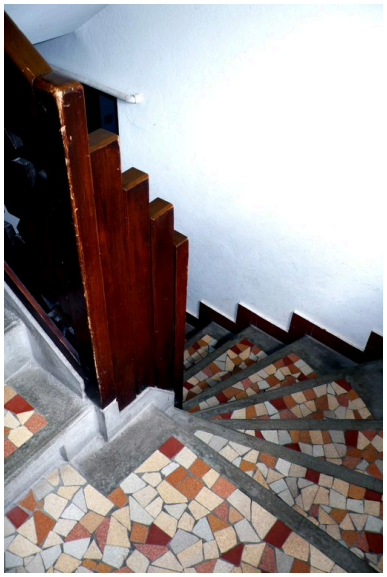

Détail de l'escalier
Phot. Jean-François Lyon-Caen
IVR82_20127401719NUCA

Détail du garde-corps de l'escalier
Phot. Jean-François Lyon-Caen
IVR82_20127401720NUCA

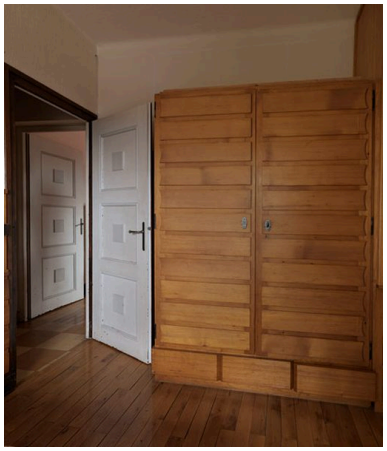

Le couloir de distribution et les portes des pièces d'un appartement
Phot. Eric Dessert
IVR82_20107401209NUCA

Dossiers liés

Dossiers de synthèse :
Présentation de l'aire d'étude (IA74002101) Megève
Oeuvre(s) contenue(s) :

Auteur(s) du dossier : Françoise Véry, Sophie Paviol, Michèle Prax, Maryannick Chalabi
Copyright(s) : © Région Rhône-Alpes, Inventaire général du patrimoine culturel ; © Ecole d'architecture de Grenoble

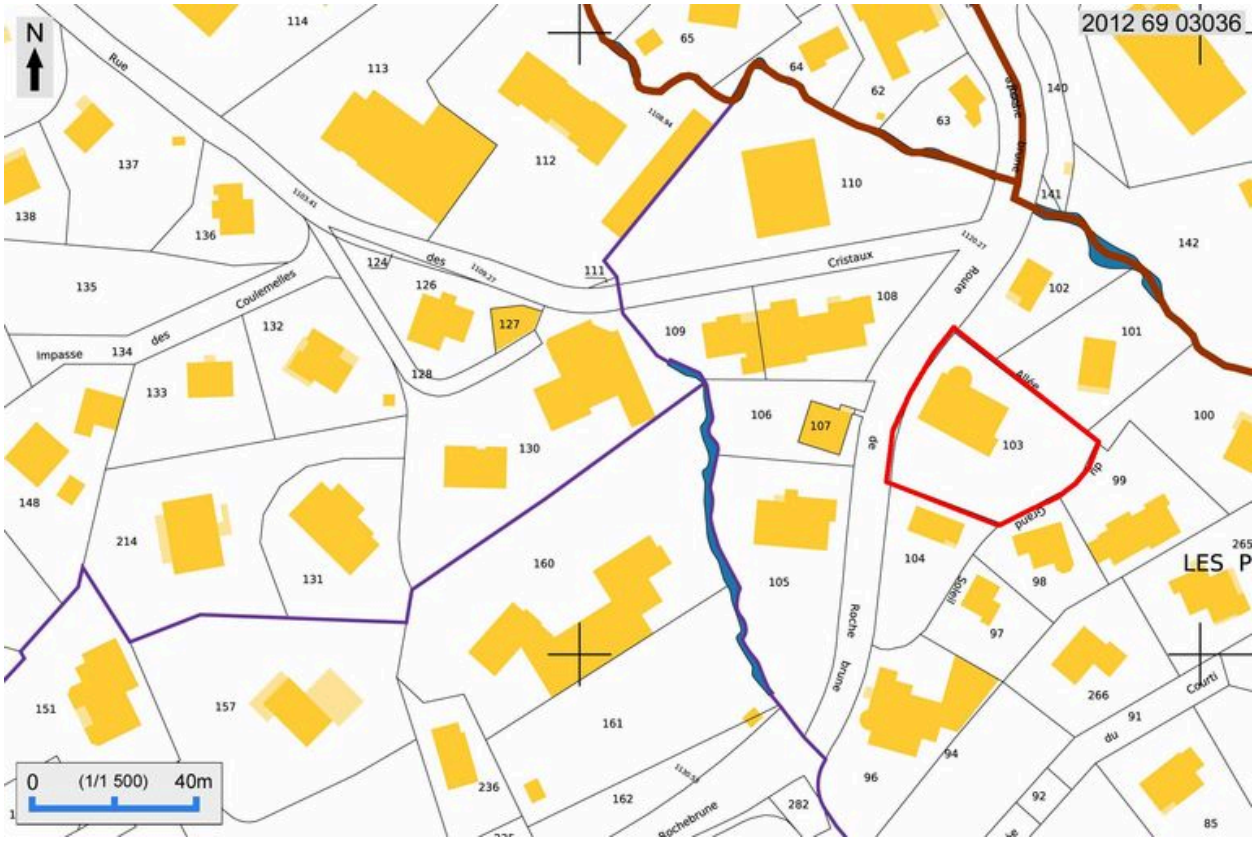

Plan de situation, extrait du plan cadastral 2012

Référence du document reproduit :

- **Plan cadastral de Megève**
  Plan cadastral de Megève

IVR82_20127403036NUDA
Auteur de l'illustration : André Céréza
Technique de relevé : reprise de fond ;
© Région Rhône-Alpes, Inventaire général du patrimoine culturel
reproduction soumise à autorisation du titulaire des droits d'exploitation

Elévation nord. Henry Jacques Le Même, juin 1939 (AD Haute-Savoie. 142J 969)

Référence du document reproduit :

- **229 C6. Propriété Mme Corbay et Gelfand. A Megève Hte-Savoie. FAMe nord. Henry Jacques Le Même,**
  229 C6. Propriété Mme Corbay et Gelfand. A Megève Hte-Savoie. FAMe nord. Henry Jacques Le Même, juin 1939. Calque, crayon. 44 x 32 cm. 1 : 50 (AD Haute-Savoie. 142 J 969)

IVR82_20127401698NUCA
Auteur de l'illustration : M. Chalabi__
© Région Rhône-Alpes, Inventaire général du patrimoine culturel ; © Archives départementales de la Haute-Savoie
reproduction soumise à autorisation du titulaire des droits d'exploitation

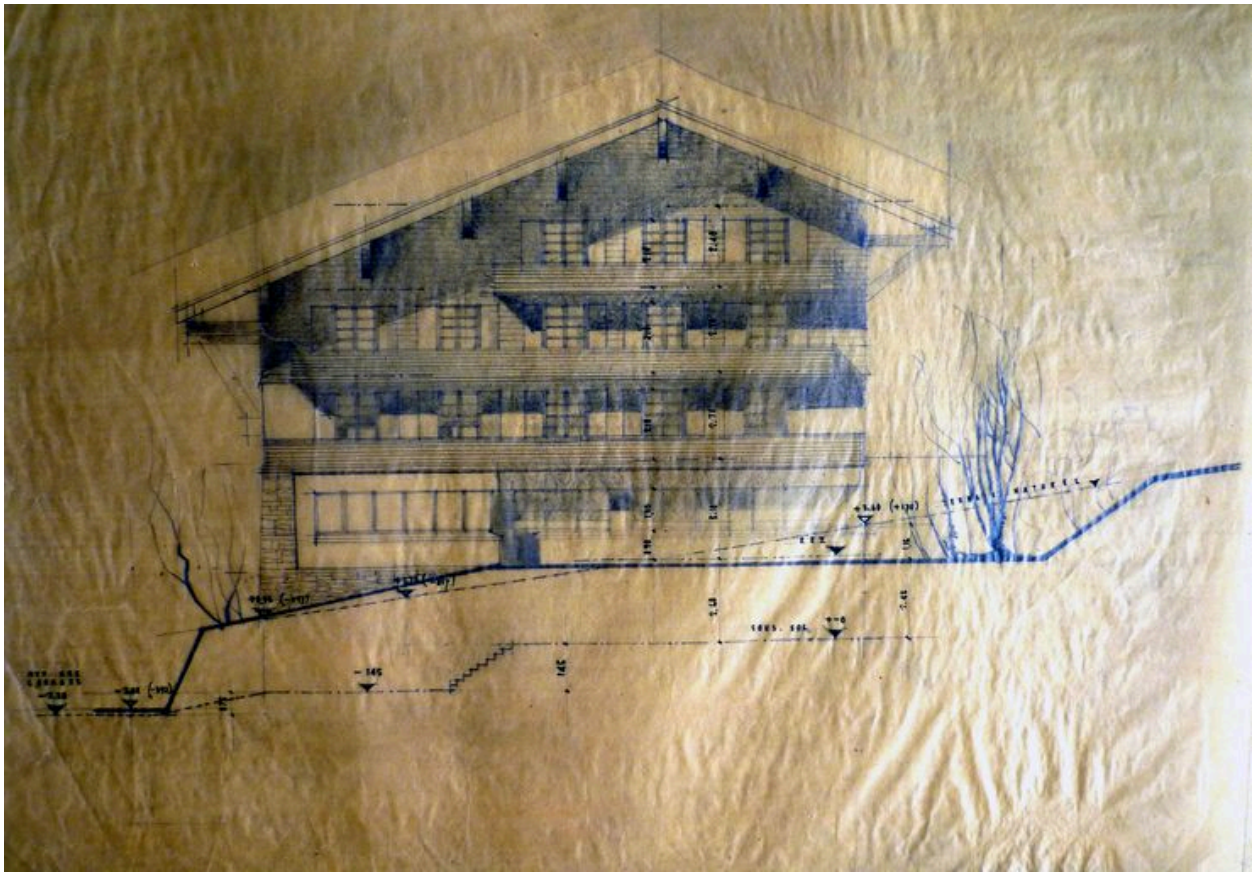

Elévation sud. Henry Jacques Le Même, juillet 1939 (AD Haute-Savoie. 142J 969)

Référence du document reproduit :

- **Propriété Mme Corbay et Gelfand. A Megève Hte-Savoie. FAMe sud. Henry Jacques Le Même, juillet** *Propriété Mme Corbay et Gelfand. A Megève Hte-Savoie. FAMe sud*. Henry Jacques Le Même, juillet 1939. Calque, crayon. 40 x 34;5 cm. 1 : 50 (AD Haute-Savoie. 142 J 969)

IVR82_20127401699NUCA
Auteur de l'illustration : M. Chalabi__
© Région Rhône-Alpes, Inventaire général du patrimoine culturel ; © Archives départementales de la Haute-Savoie
reproduction soumise à autorisation du titulaire des droits d'exploitation

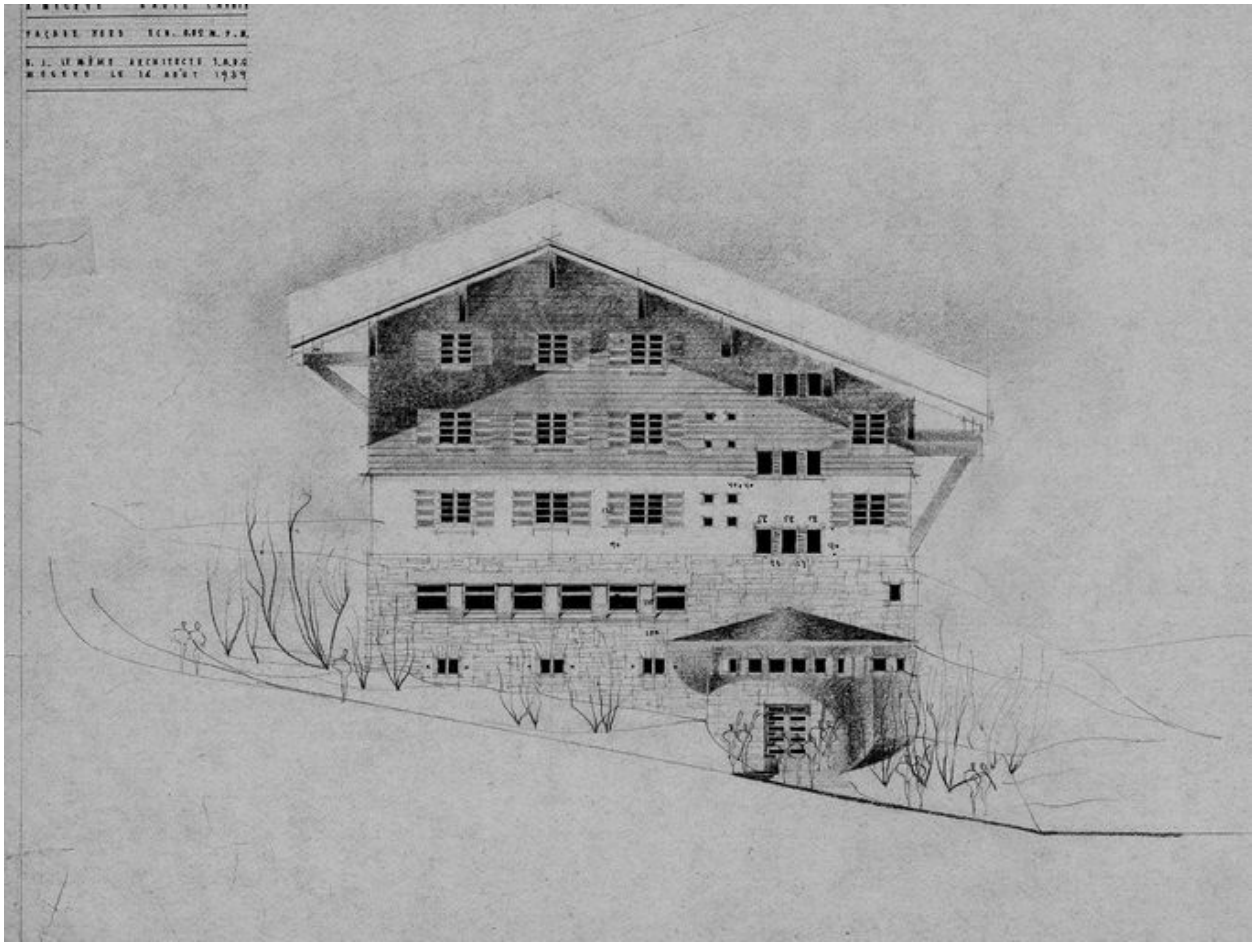

Elévation nord. Henry Jacques Le Même, 14 août 1939 (AD Haute-Savoie. 142J 939)

Référence du document reproduit :

- **Propriété Mme Corbay et Gelfand. A Megève Haute-Savoie. Façade nord. Henry Jacques Le Même, 14 août**
  Propriété Mme Corbay et Gelfand. A Megève Haute-Savoie. Façade nord. Henry Jacques Le Même, 14 août 1939. Calque, crayon. 44 x 35 cm. 1 : 50 (AD Haute-Savoie. 142 J 969)

IVR82_20117400209NUC
Auteur de l'illustration : Eric Dessert
© Région Rhône-Alpes, Inventaire général du patrimoine culturel ; © Archives départementales de la Haute-Savoie
reproduction soumise à autorisation du titulaire des droits d'exploitation

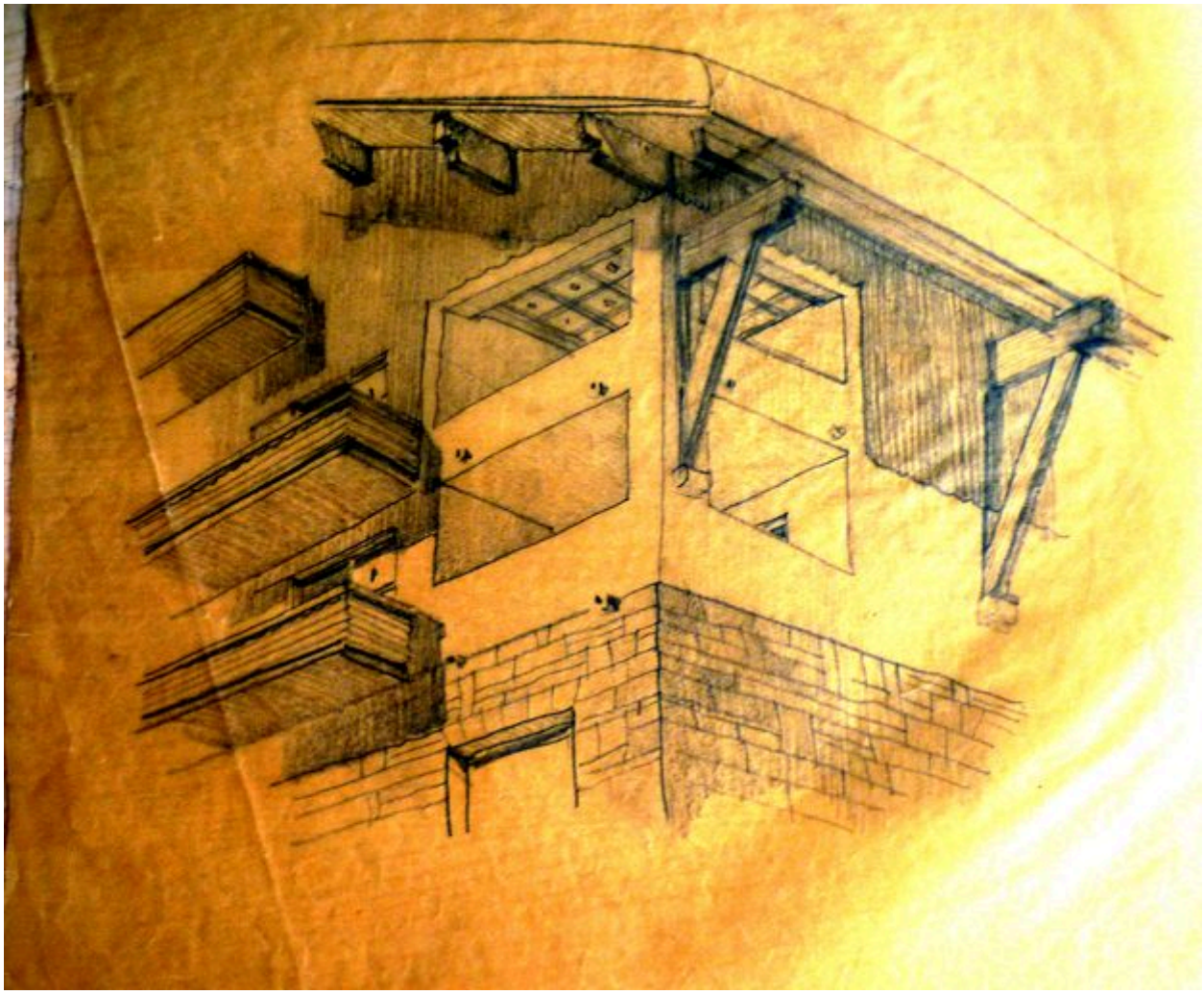

Détail de l'angle sud-ouest. [Henry Jacques Le Même, 1939] (AD Haute-Savoie.142J 969)

Référence du document reproduit :

- **Propriété Mme Corbay et Gelfand. A Megève Hte-Savoie. Détail d'angle. [Henry Jacques Le Même,** Propriété Mme Corbay et Gelfand. A Megève Hte-Savoie. Détail d'angle. [Henry Jacques Le Même, 1939]. Calque, crayon. 35,8 x 37 cm (AD Haute-Savoie. 142 J 969)

IVR82_20127401700NUCA
Auteur de l'illustration : M. Chalabi__
© Région Rhône-Alpes, Inventaire général du patrimoine culturel ; © Archives départementales de la Haute-Savoie
reproduction soumise à autorisation du titulaire des droits d'exploitation

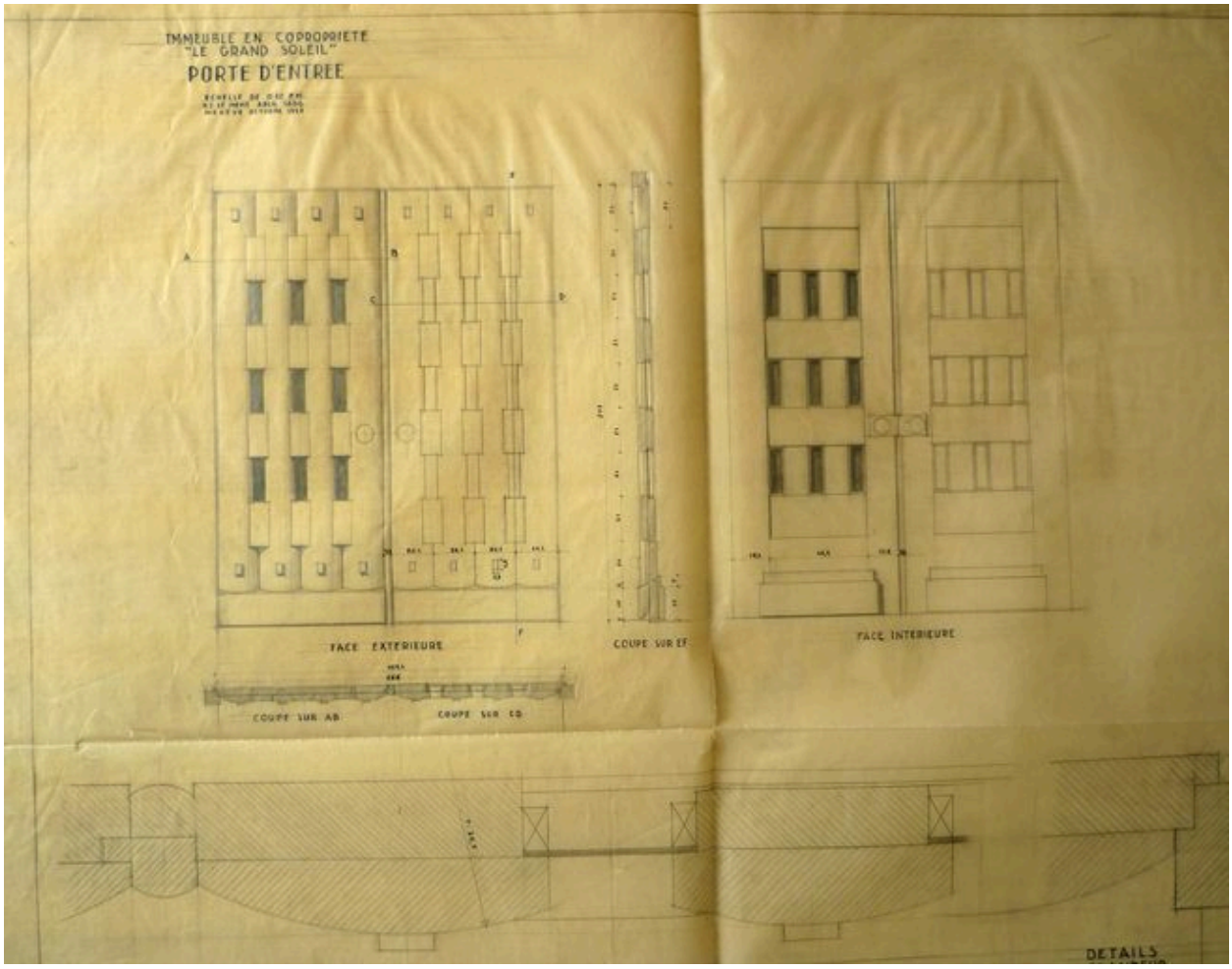

Dessin de la porte d'entrée. Henry Jacques Le Même, octobre 1948 (AD Haute-Savoie. 142J 939)

Référence du document reproduit :

- **Immeuble en copropriété. A Megève Hte-Savoie. Porte d'entrée. Henry Jacques Le Même, octobre 1948.** *Immeuble en copropriété. A Megève Hte-Savoie. Porte d'entrée*. Henry Jacques Le Même, octobre 1948. Calque, crayon. 62,5 x 58 cm. 1 : 10 (AD Haute-Savoie. 142 J 969)

IVR82_20127401707NUCA
Auteur de l'illustration : M. Chalabi__
© Région Rhône-Alpes, Inventaire général du patrimoine culturel ; © Archives départementales de la Haute-Savoie
reproduction soumise à autorisation du titulaire des droits d'exploitation

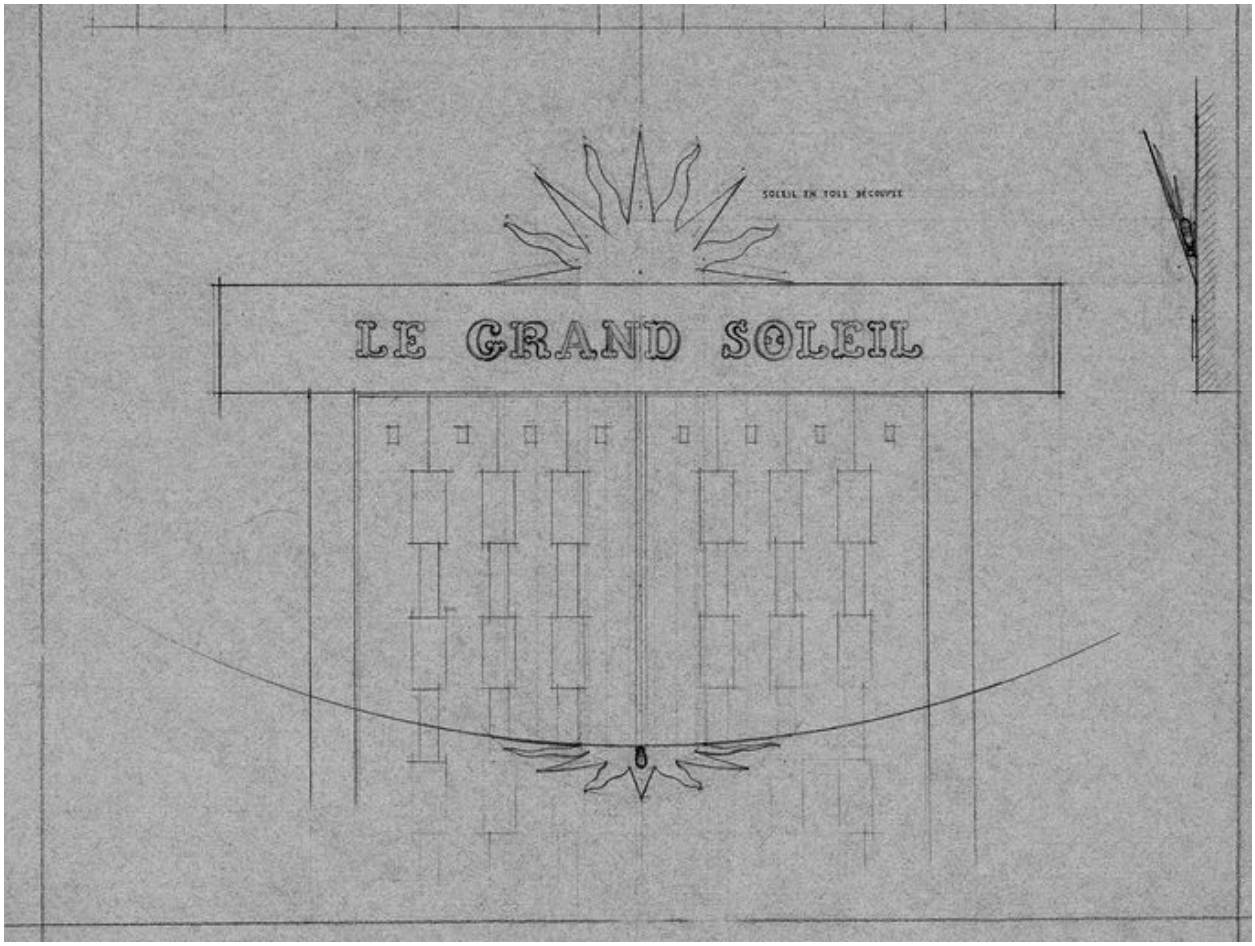

L'entrée. Henry Jacques Le Même, janvier 1949 (AD Haute-Savoie.142J 969)

Référence du document reproduit :

- **Le Grand Soleil. A Megève Hte-Savoie. Entrée. Henry Jacques Le Même, janvier 1949. Calque, crayon.** *Le Grand Soleil. A Megève Hte-Savoie*. Entrée. Henry Jacques Le Même, janvier 1949. Calque, crayon. 34,3 x 34,5 cm. 1 : 10 (AD Haute-Savoie. 142 J 969)

IVR82_20117400208NUC
Auteur de l'illustration : Eric Dessert
© Région Rhône-Alpes, Inventaire général du patrimoine culturel ; © Archives départementales de la Haute-Savoie
reproduction soumise à autorisation du titulaire des droits d'exploitation

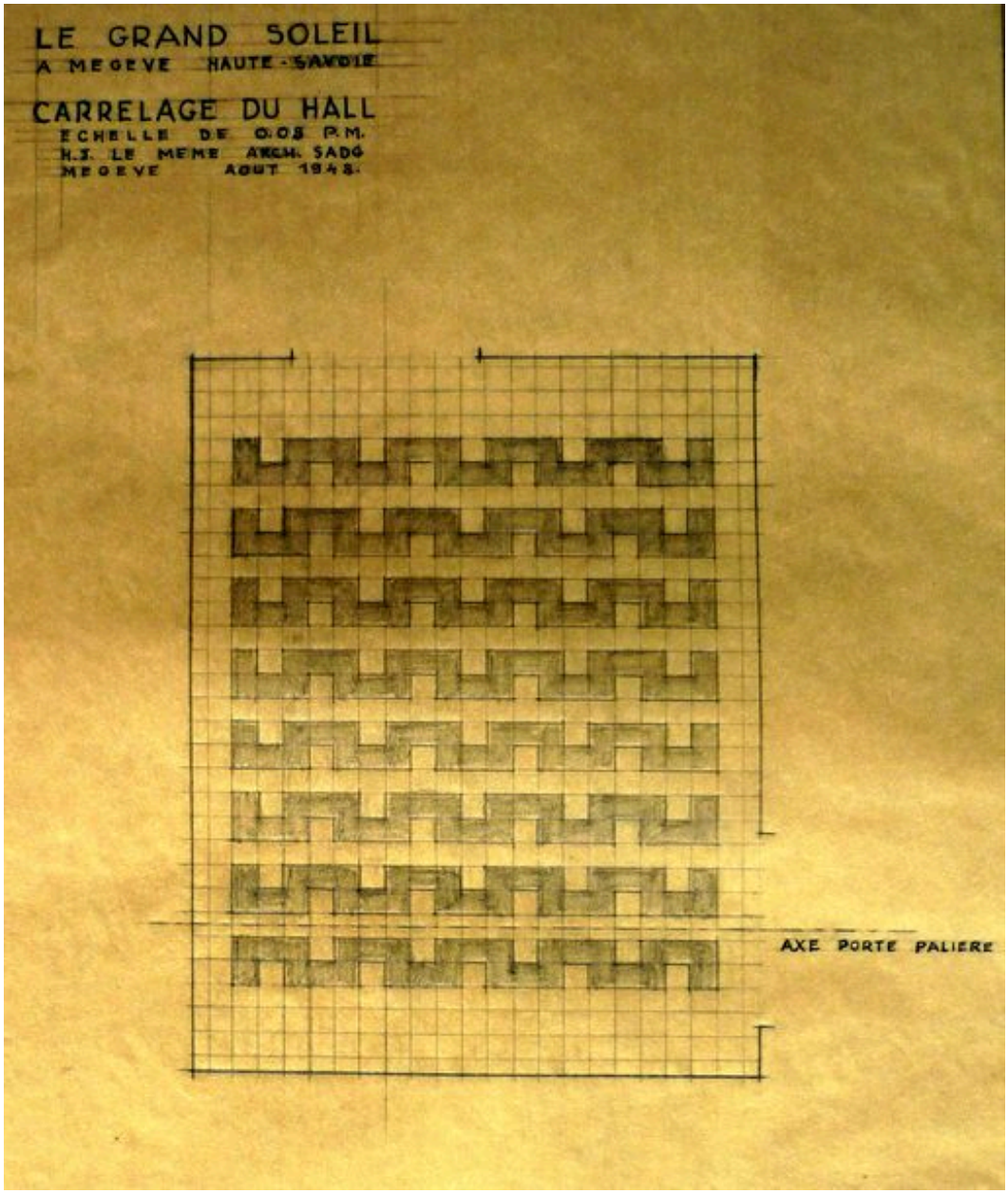

Projet pour le carrelage de l'entrée. Henry-Jacques Le Même, août 1948 (AD Haute-Savoie. 142J 939)

Référence du document reproduit :

- **Le Grand Soleil. A Megève Haute-Savoie. Carrelage du hall. Henry Jacques Le Même, août 1948.**
  Le Grand Soleil. A Megève Haute-Savoie. Carrelage du hall. Henry Jacques Le Même, août 1948. Calque, crayon. 21,2 x 29,5 cm. 1 : 20 (AD Haute-Savoie. 142 J 969)

IVR82_20127401703NUCA
Auteur de l'illustration : M. Chalabi__
© Région Rhône-Alpes, Inventaire général du patrimoine culturel ; © Archives départementales de la Haute-Savoie
reproduction soumise à autorisation du titulaire des droits d'exploitation

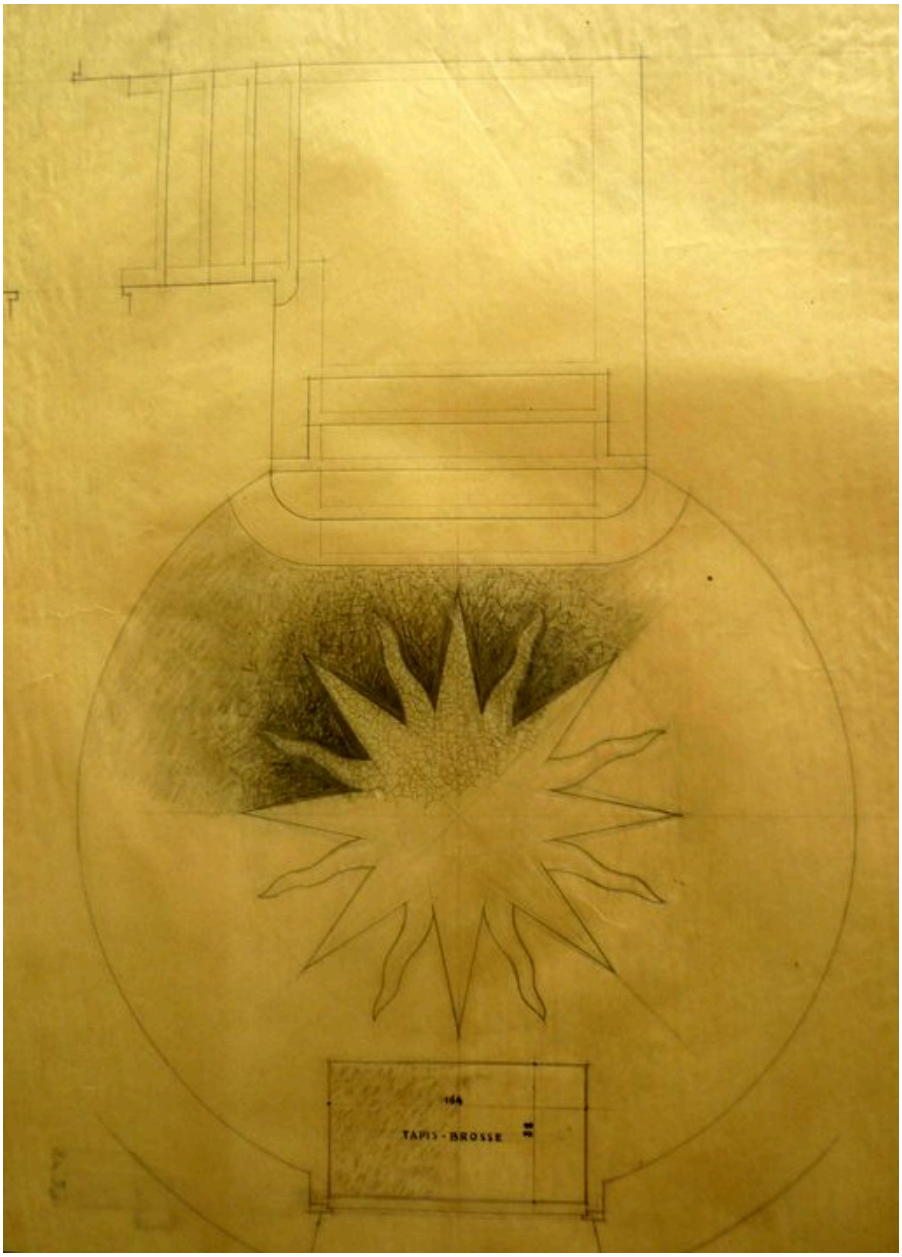

Carrelage de l'entrée. Henry Jacques Le Même, octobre 1948 (AD Haute-Savoie. 142J 909)

Référence du document reproduit :

- **Le Grand Soleil. Carrelage de l'entrée. Henry Jacques Le Même, octobre 1948. Calque, crayon. 52,2 x** *Le Grand Soleil. Carrelage de l'entrée*. Henry Jacques Le Même, octobre 1948. Calque, crayon. 52,2 x 36,3 cm. 1 : 20 (AD Haute-Savoie. 142 J 969)

IVR82_20127401701NUCA
Auteur de l'illustration : M. Chalabi__
© Région Rhône-Alpes, Inventaire général du patrimoine culturel ; © Archives départementales de la Haute-Savoie
reproduction soumise à autorisation du titulaire des droits d'exploitation

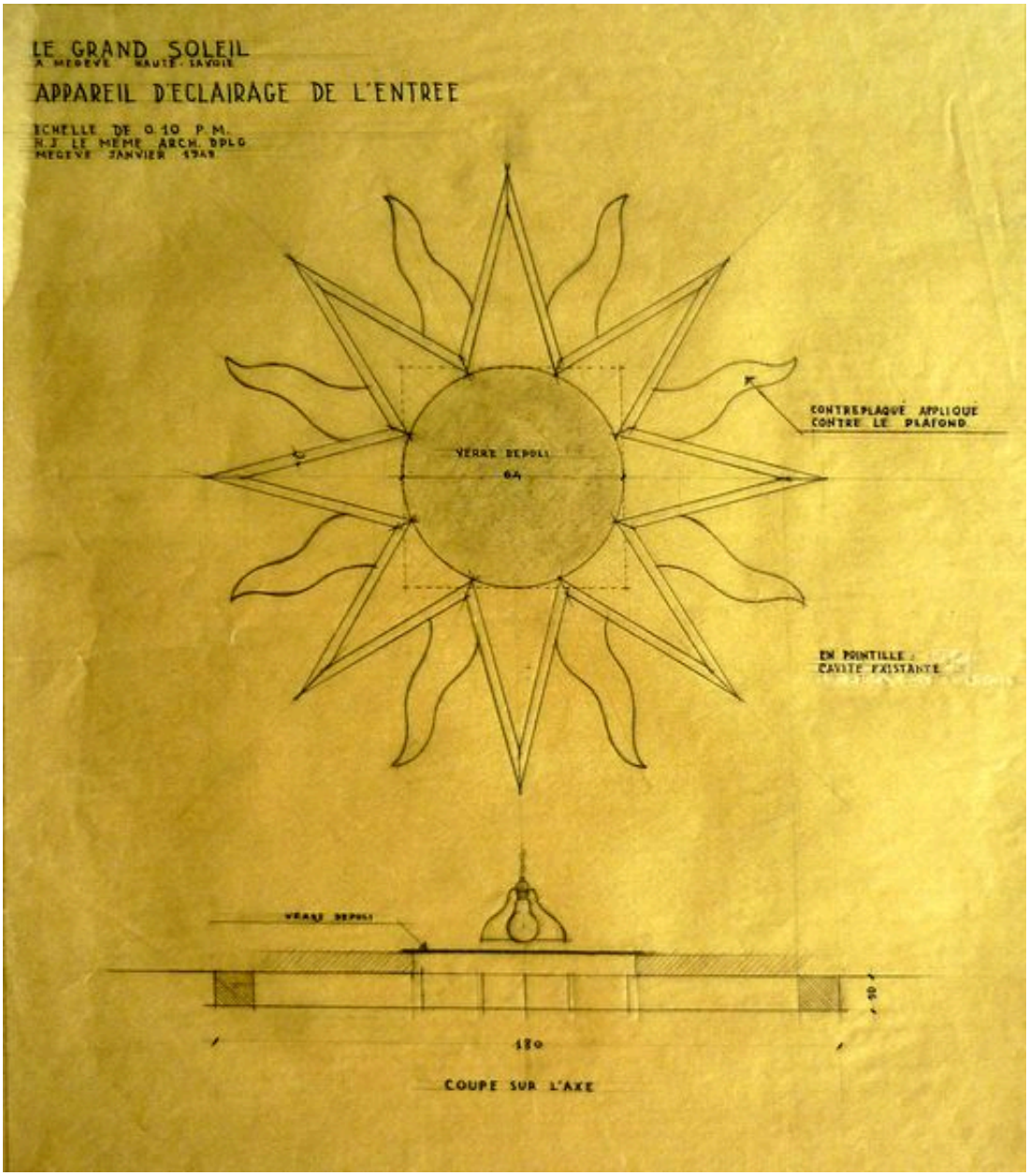

Le système d'éclairage de l'entrée. Henry Jacques Le Même, janvier 1949 (AD Haute-Savoie. 142J 909)

Référence du document reproduit :

- **Le Grand Soleil. A Megève Haute-Savoie. Appareil d'éclairage de l'entrée. Henry Jacques Le Même,** *Le Grand Soleil. A Megève Haute-Savoie. Appareil d'éclairage de l'entrée*. Henry Jacques Le Même, janvier 1949. Calque, crayon. 30,5 x 34,5 cm. 1 : 10 (AD Haute-Savoie. 142 J 969)

IVR82_20127401702NUCA
Auteur de l'illustration : M. Chalabi__
© Région Rhône-Alpes, Inventaire général du patrimoine culturel ; © Archives départementales de la Haute-Savoie
reproduction soumise à autorisation du titulaire des droits d'exploitation

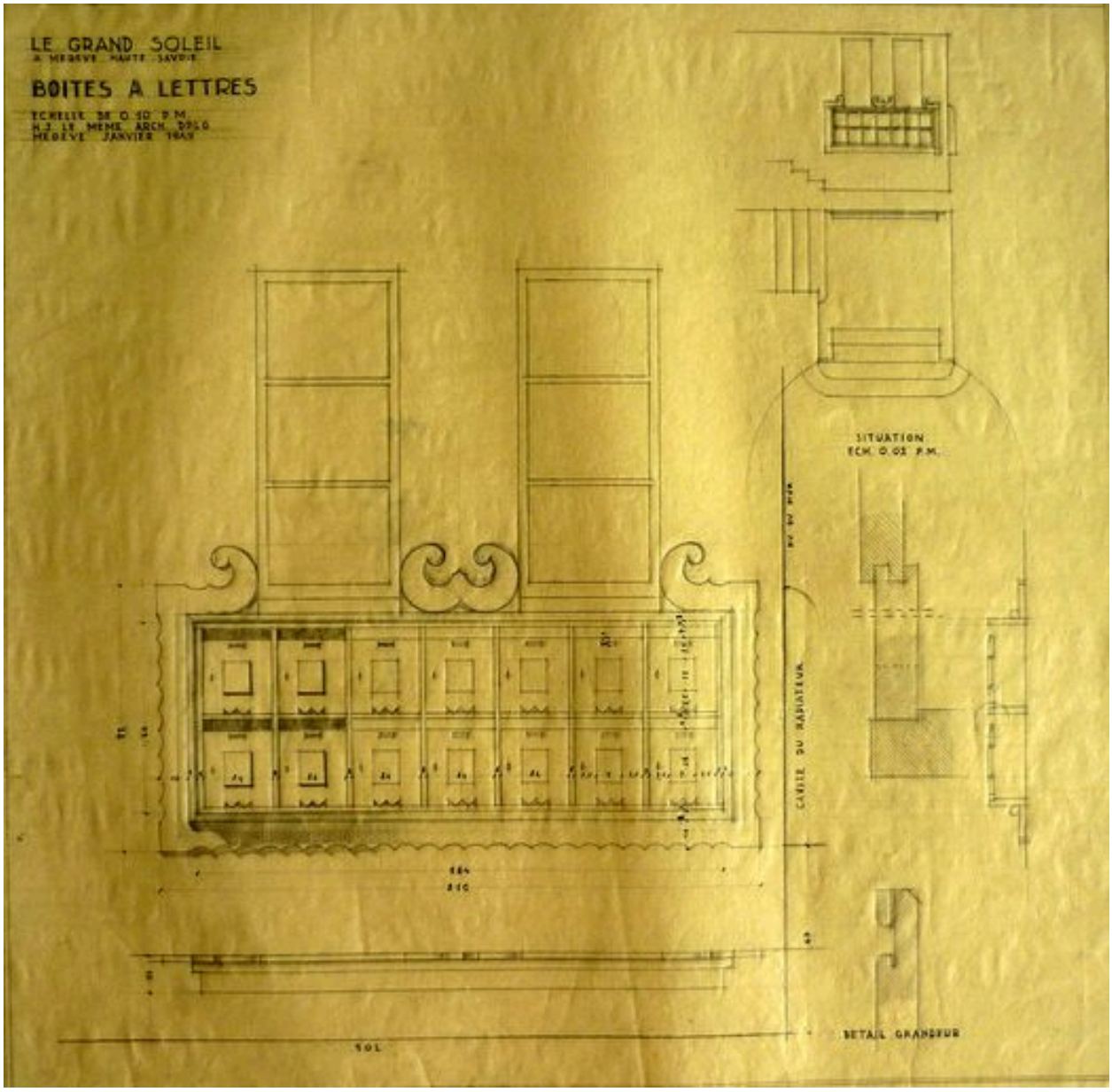

Dessin des boîtes aux lettres. Henry Jacques Le Même, janvier 1949 (AD Haute-Savoie. 142J 939)

Référence du document reproduit :

- **Le Grand Soleil. A Megève Haute-Savoie. Boîtes à lettres. Henry Jacques Le Même, janvier 1949.**
  Le Grand Soleil. A Megève Haute-Savoie. Boîtes à lettres. Henry Jacques Le Même, janvier 1949. Calque, crayon. 39,3 x 38,5 cm. 1 : 10 (AD Haute-Savoie. 142 J 969)

IVR82_20127401704NUCA
Auteur de l'illustration : M. Chalabi__
© Région Rhône-Alpes, Inventaire général du patrimoine culturel ; © Archives départementales de la Haute-Savoie
reproduction soumise à autorisation du titulaire des droits d'exploitation

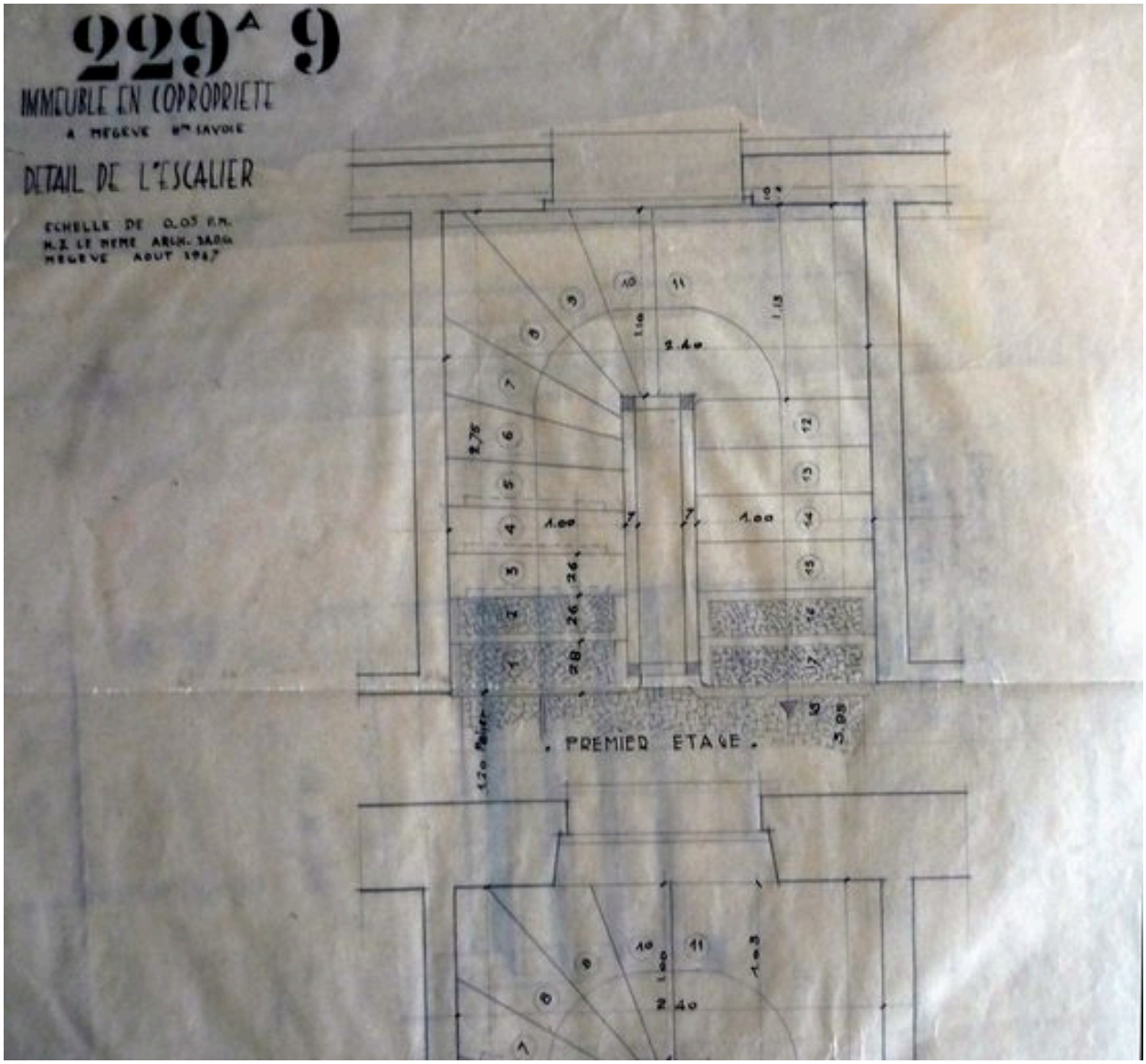

Plan de l'escalier. Henry Jacques Le Même, août 1947 (AD Haute-Savoie. 142J 939)

Référence du document reproduit :

- **229 A9. Immeuble en copropriété. A Megève Hte-Savoie. Détail de l'escalier. Henry Jacques Le Même,** *229 A9. Immeuble en copropriété. A Megève Hte-Savoie. Détail de l'escalier*. Henry Jacques Le Même, août 1947. Calque, crayon. 89,5 x 66,5 cm. 1 : 20 (AD Haute-Savoie. 142 J 969)

IVR82_20127401705NUCA
Auteur de l'illustration : M. Chalabi__
© Région Rhône-Alpes, Inventaire général du patrimoine culturel ; © Archives départementales de la Haute-Savoie
reproduction soumise à autorisation du titulaire des droits d'exploitation

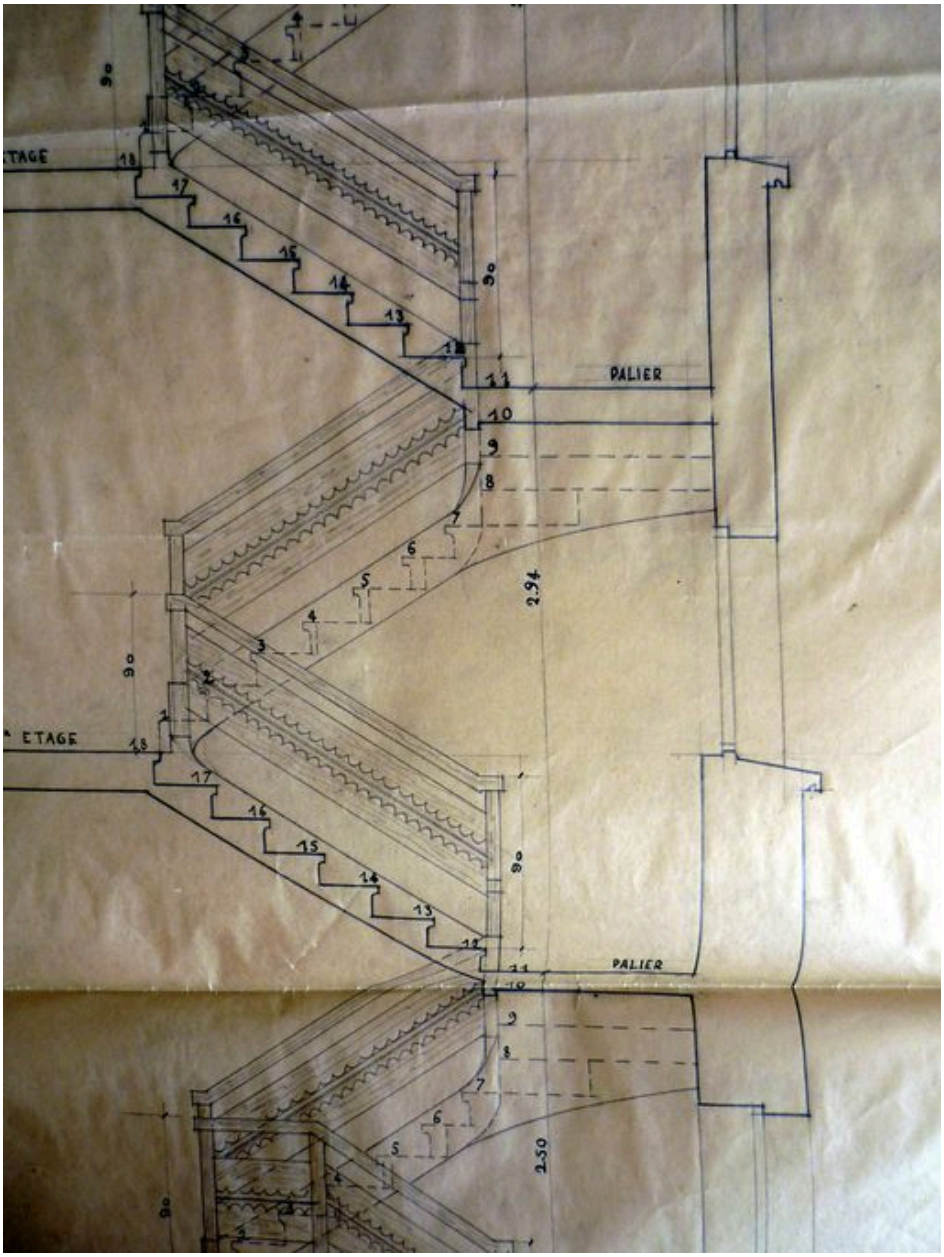

Détail de la rampe de l'escalier. Henry Jacques Le Même, août 1947 (AD Haute-Savoie. 142J 939)

Référence du document reproduit :

- **229 A9. Immeuble en copropriété. A Megève Hte-Savoie. Détail de l'escalier. Henry Jacques Le Même,** *229 A9. Immeuble en copropriété. A Megève Hte-Savoie. Détail de l'escalier*. Henry Jacques Le Même, août 1947. Calque, crayon. 89,5 x 66,5 cm. 1 : 20 (AD Haute-Savoie. 142 J 969)

IVR82_20127401706NUCA
Auteur de l'illustration : M. Chalabi__
© Région Rhône-Alpes, Inventaire général du patrimoine culturel ; © Archives départementales de la Haute-Savoie
reproduction soumise à autorisation du titulaire des droits d'exploitation

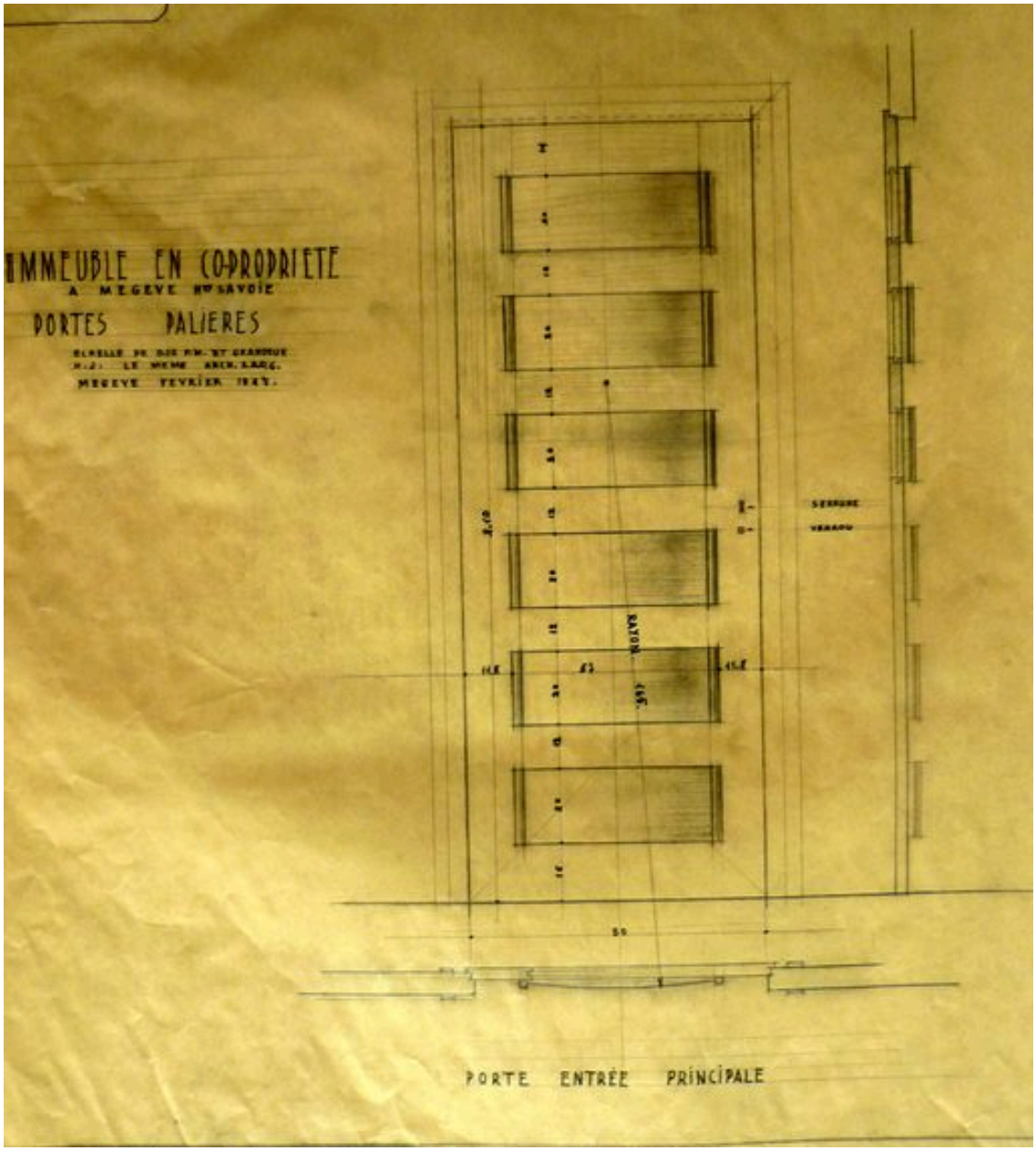

Dessin d'une porte pallière. Henry Jacques Le Même, février 1947 (AD Haute-savoie. 142J 939)

Référence du document reproduit :

- **Immeuble en copropriété. A Megève Hte-Savoie. Portes palières. Henry Jacques Le Même, février 1947.** *Immeuble en copropriété. A Megève Hte-Savoie. Portes palières.* Henry Jacques Le Même, février 1947. Calque, encre, crayon. 68 x 42 cm. 1 : 10 (AD Haute-Savoie. 142 J 969)

IVR82_20127401725NUCA
Auteur de l'illustration : M. Chalabi__
© Région Rhône-Alpes, Inventaire général du patrimoine culturel ; © Archives départementales de la Haute-Savoie
reproduction soumise à autorisation du titulaire des droits d'exploitation

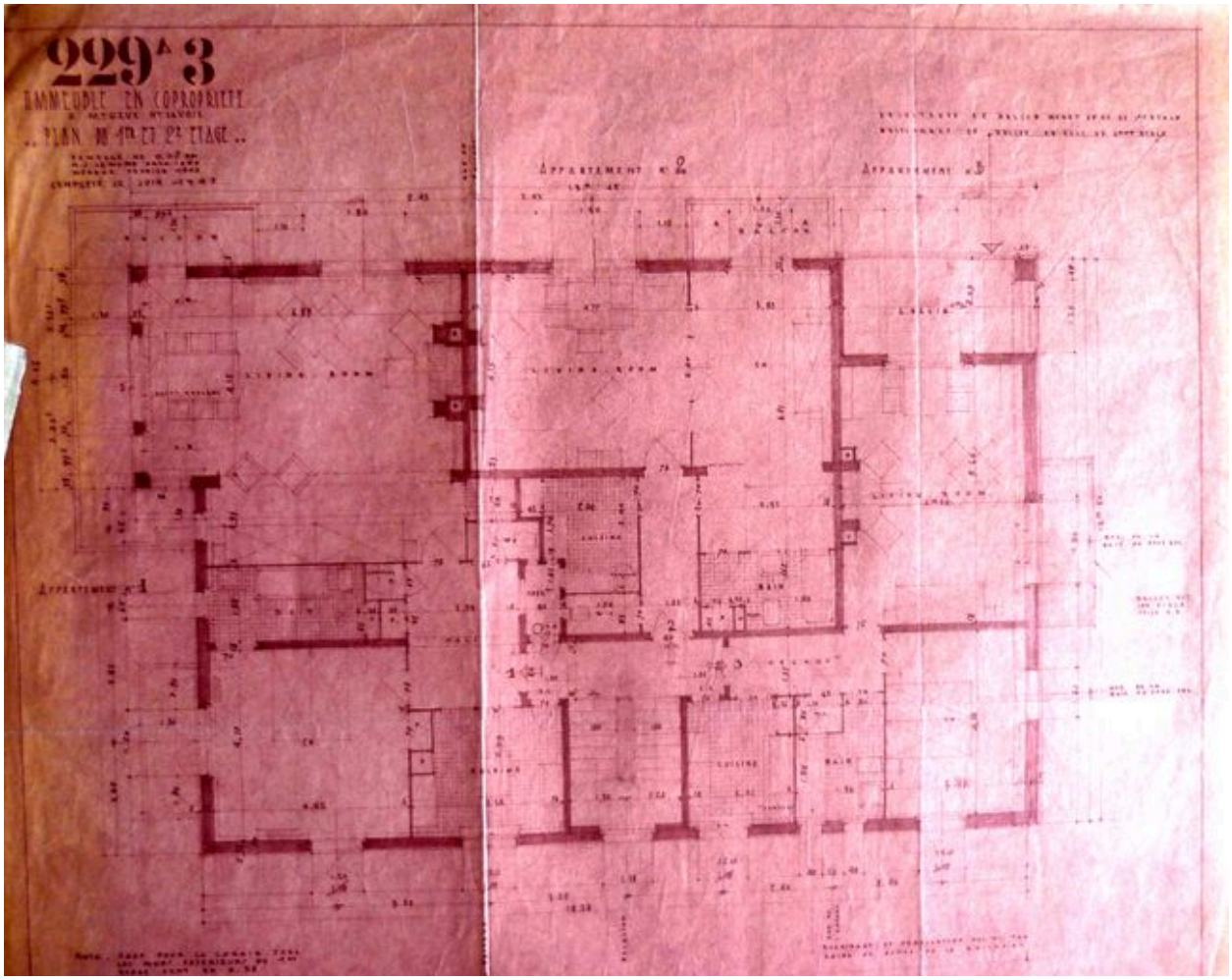

Plan du 1er et 2e étage. Henry Jacques Le Même, janvier-juin 1945 (AD Haute-Savoie. 142J 939)

Référence du document reproduit :

- **229 A3. Immeuble en copropriété. A Megève Hte-Savoie. Plan du 1er et 2e étage. Henry Jacques Le**
  229 A3. Immeuble en copropriété. A Megève Hte-Savoie. Plan du 1er et 2e étage. Henry Jacques Le Même, février 1945, complété en juin 1945. Tirage ozalyd. 51 x 45 cm. 1 : 50 (AD Haute-Savoie. 142 J 969)

IVR82_20127401721NUCA
Auteur de l'illustration : M. Chalabi__
© Région Rhône-Alpes, Inventaire général du patrimoine culturel ; © Archives départementales de la Haute-Savoie
reproduction soumise à autorisation du titulaire des droits d'exploitation

Vue d'ensemble depuis le nord-ouest

IVR82_20107401712NUCA
Auteur de l'illustration : Eric Dessert
© Région Rhône-Alpes, Inventaire général du patrimoine culturel
reproduction soumise à autorisation du titulaire des droits d'exploitation

Détail de l'angle nord-ouest, au niveau du soubassement

IVR82_20127401712NUCA
Auteur de l'illustration : Jean-François Lyon-Caen
Date de prise de vue : 2009
© Région Rhône-Alpes, Inventaire général du patrimoine culturel
reproduction soumise à autorisation du titulaire des droits d'exploitation

Vue d'ensemble depuis le sud-ouest

IVR82_20127401710NUCA
Auteur de l'illustration : Jean-François Lyon-Caen
Date de prise de vue : 2009
© Région Rhône-Alpes, Inventaire général du patrimoine culturel
reproduction soumise à autorisation du titulaire des droits d'exploitation

Vue de la fenêtre d'angle au sud-ouest

IVR82_20127401711NUCA
Auteur de l'illustration : Jean-François Lyon-Caen
Date de prise de vue : 2009
© Région Rhône-Alpes, Inventaire général du patrimoine culturel
reproduction soumise à autorisation du titulaire des droits d'exploitation

Vue depuis le nord-est

IVR82_20127401709NUCA
Auteur de l'illustration : Jean-François Lyon-Caen
Date de prise de vue : 2009
© Région Rhône-Alpes, Inventaire général du patrimoine culturel
reproduction soumise à autorisation du titulaire des droits d'exploitation

Vue de l'entrée

IVR82_20127401708NUCA
Auteur de l'illustration : Jean-François Lyon-Caen
Date de prise de vue : 2009
© Région Rhône-Alpes, Inventaire général du patrimoine culturel
reproduction soumise à autorisation du titulaire des droits d'exploitation

Vue du hall depuis l'entrée

IVR82_20107401262NUCA
Auteur de l'illustration : Eric Dessert
© Région Rhône-Alpes, Inventaire général du patrimoine culturel
reproduction soumise à autorisation du titulaire des droits d'exploitation

Vue du hall vers l'entrée

IVR82_20107401259NUCA
Auteur de l'illustration : Eric Dessert
© Région Rhône-Alpes, Inventaire général du patrimoine culturel
reproduction soumise à autorisation du titulaire des droits d'exploitation

La mosaïque du hall

IVR82_20127401715NUCA
Auteur de l'illustration : Jean-François Lyon-Caen
Date de prise de vue : 2009
© Région Rhône-Alpes, Inventaire général du patrimoine culturel
reproduction soumise à autorisation du titulaire des droits d'exploitation

Détail de la mosaïque

IVR82_20127401716NUCA
Auteur de l'illustration : Jean-François Lyon-Caen
Date de prise de vue : 2009
© Région Rhône-Alpes, Inventaire général du patrimoine culturel
reproduction soumise à autorisation du titulaire des droits d'exploitation

Détail de la signature de la mosaïque

IVR82_20127401717NUCA
Auteur de l'illustration : Jean-François Lyon-Caen
Date de prise de vue : 2009
© Région Rhône-Alpes, Inventaire général du patrimoine culturel
reproduction soumise à autorisation du titulaire des droits d'exploitation

Détail du luminaire du hall

IVR82_20127401718NUCA
Auteur de l'illustration : Jean-François Lyon-Caen
Date de prise de vue : 2009
© Région Rhône-Alpes, Inventaire général du patrimoine culturel
reproduction soumise à autorisation du titulaire des droits d'exploitation

Vue du passage entre le hall d'entrée et le vestibule vers l'escalier

IVR82_20127401714NUCA
Auteur de l'illustration : Jean-François Lyon-Caen
Date de prise de vue : 2009
© Région Rhône-Alpes, Inventaire général du patrimoine culturel
reproduction soumise à autorisation du titulaire des droits d'exploitation

Les boîtes aux lettres

IVR82_20127401713NUCA
Auteur de l'illustration : Jean-François Lyon-Caen
Date de prise de vue : 2009
© Région Rhône-Alpes, Inventaire général du patrimoine culturel
reproduction soumise à autorisation du titulaire des droits d'exploitation

L'escalier depuis le palier d'un étage

IVR82_20107401210NUCA
Auteur de l'illustration : Eric Dessert
© Région Rhône-Alpes, Inventaire général du patrimoine culturel
reproduction soumise à autorisation du titulaire des droits d'exploitation

Vue de l'escalier

IVR82_20107401264NUCA
Auteur de l'illustration : Eric Dessert
© Région Rhône-Alpes, Inventaire général du patrimoine culturel
reproduction soumise à autorisation du titulaire des droits d'exploitation

Détail de l'escalier

IVR82_20127401719NUCA
Auteur de l'illustration : Jean-François Lyon-Caen
Date de prise de vue : 2009
© Région Rhône-Alpes, Inventaire général du patrimoine culturel
reproduction soumise à autorisation du titulaire des droits d'exploitation

Détail du garde-corps de l'escalier

IVR82_20127401720NUCA
Auteur de l'illustration : Jean-François Lyon-Caen
Date de prise de vue : 2009
© Région Rhône-Alpes, Inventaire général du patrimoine culturel
reproduction soumise à autorisation du titulaire des droits d'exploitation

Le couloir de distribution et les portes des pièces d'un appartement

IVR82_20107401209NUCA
Auteur de l'illustration : Eric Dessert
© Région Rhône-Alpes, Inventaire général du patrimoine culturel
reproduction soumise à autorisation du titulaire des droits d'exploitation