Rhône-Alpes, Loire
Leigneux
le Garet

Croix de mission

Références du dossier

Numéro de dossier : IA42000957
Date de l'enquête initiale : 2000
Date(s) de rédaction : 2003
Cadre de l'étude : inventaire topographique Canton de Boën - Sail-sous-Couzan
Degré d'étude : étudié

Désignation

Dénomination : croix monumentale
Précision sur la dénomination : croix de mission

Compléments de localisation

Milieu d'implantation : en écart
Références cadastrales : 1987, A1, 796

Historique

Croix de mission érigée le 30 mai 1888 (date gravée au revers du socle) par souscription publique. Cette croix a été déplacée, elle se trouvait à l'origine proche du passage couvert du chapitre, à la place de la croix monolithe du 16e siècle actuelle. Aujourd'hui déplacée dans le cimetière de Leigneux, il ne reste que le socle, la croix en bois a disparu.

Période(s) principale(s) : 3e quart 19e siècle
Dates : 1888 (porte la date)

Description

Croix en bois de section carrée aux arêtes abattues reposant sur un socle en calcaire. Un Christ en fonte est rapporté au centre de la croix. Entre les bras de cette dernière un quart de cercle forme au final un nimbe au Christ. La base du fût est de section plus large et s'insère dans une tablette à fort chanfrein en partie supérieure. Le socle, avec sa base moulurée, comporte sur chacune de ses faces, et dans un cartouche sculpté, un texte gravé : MISSION DE 1888 / PRECHEE PAR LES / P.P. FRANCISCAINS DE L'OBSERVANCE sur la face avant , MON JESUS / MISERICORDE / 100 JOURS / D'INDULGENCES sur la face latérale gauche, ERIGEE / PAR SOUSCRIPTION / PUBLIQUE / LE 30 MAI 1888 sur la face arrière, PAR VOTRE CROIX / ET VOTRE ABANDON / JESUS / DELIVREZ NOUS sur la face latérale droite.

Eléments descriptifs

Matériau(x) du gros-oeuvre, mise en oeuvre et revêtement : bois ; calcaire

Typologies et état de conservation

Typologies : croix de mission ; croix en bois du 19e siècle
État de conservation : vestiges

Décor

Techniques : fonderie
Représentations : Christ en croix

Précision sur les représentations :

Christ en croix sur la face avant de la croix

Dimensions

Mesures : h : 680 cm ; la : 181 cm ; pr : 181 cm

Statut, intérêt et protection

Statut de la propriété : propriété publique

Références documentaires

Liens web

- http://www.patrimoine.rhonealpes.fr/DOSSNUM/BOEN/ia42000957/index.htm : http://www.patrimoine.rhonealpes.fr/DOSSNUM/BOEN/ia42000957/index.htm

Illustrations

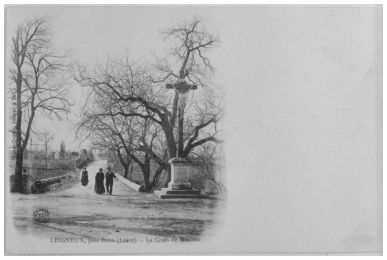

LEIGNEUX, près Boën (Loire). - La Croix de Mission / Chanez - Desdut, éditeur, à Sail / PHOT A. B. & Cie NANCY Repro. Eric Dessert, Autr. Nancy (photographe) A. B. & Cie IVR82_20024200733XB

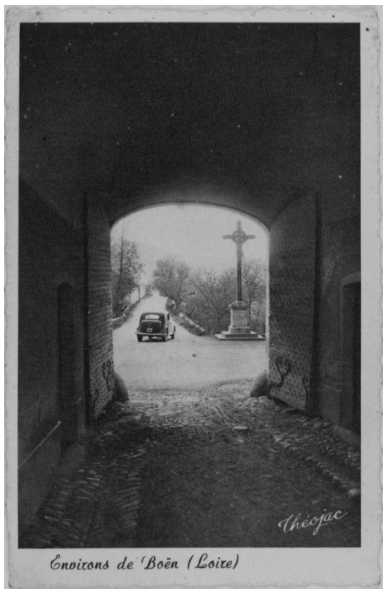

Environs de Boën (Loire) / (au dos) ENVIRONS DE BOEN (Loire) / 5249 - Leigneux / Vue sur les montagnes / Les Editions Modernes "Théojac", Limoges- Reprod. int. / Edition DAUPHAND. Repro. Eric Dessert IVR82_20034200358XB

Vue d'ensemble de la base de la croix. Phot. Thierry Monnet, Autr. Nancy (photographe) A. B. & Cie IVR82_20034201921ZE

Auteur(s) du dossier : Thierry Monnet

Copyright(s) : © Région Rhône-Alpes, Inventaire général du patrimoine culturel

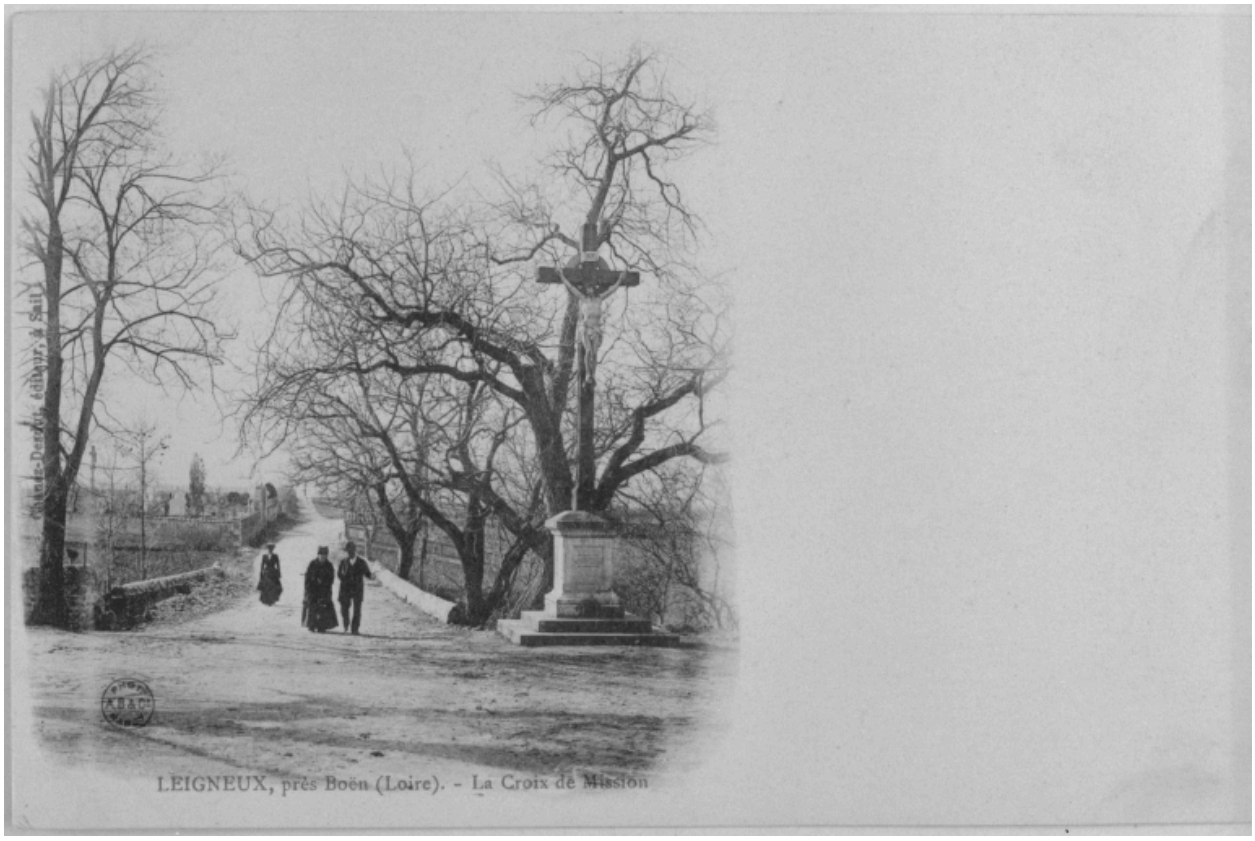

LEIGNEUX, près Boën (Loire). - La Croix de Mission / Chanez - Desdut, éditeur, à Sail / PHOT A. B. & Cie NANCY

Référence du document reproduit :

- **Carte postale. LEIGNEUX, près Boën (Loire). - La Croix de Mission / Chanez - Desdut, éditeur, à Sail / PHOT A. B. & Cie NANCY**
  LEIGNEUX, près Boën (Loire). - La Croix de Mission / Chanez - Desdut, éditeur, à Sail / PHOT A. B. & Cie NANCY / A. B. & Cie, Nancy (photographe). Carte postale, 1ère moitié 20e siècle B Diana Montbrison.
  B Diana Montbrison

IVR82_20024200733XB
Auteur de l'illustration (reproduction) : Eric Dessert
Auteur du document reproduit : Nancy (photographe) A. B. & Cie
Date de prise de vue : 2001
© Région Rhône-Alpes, Inventaire général du patrimoine culturel
reproduction soumise à autorisation du titulaire des droits d'exploitation

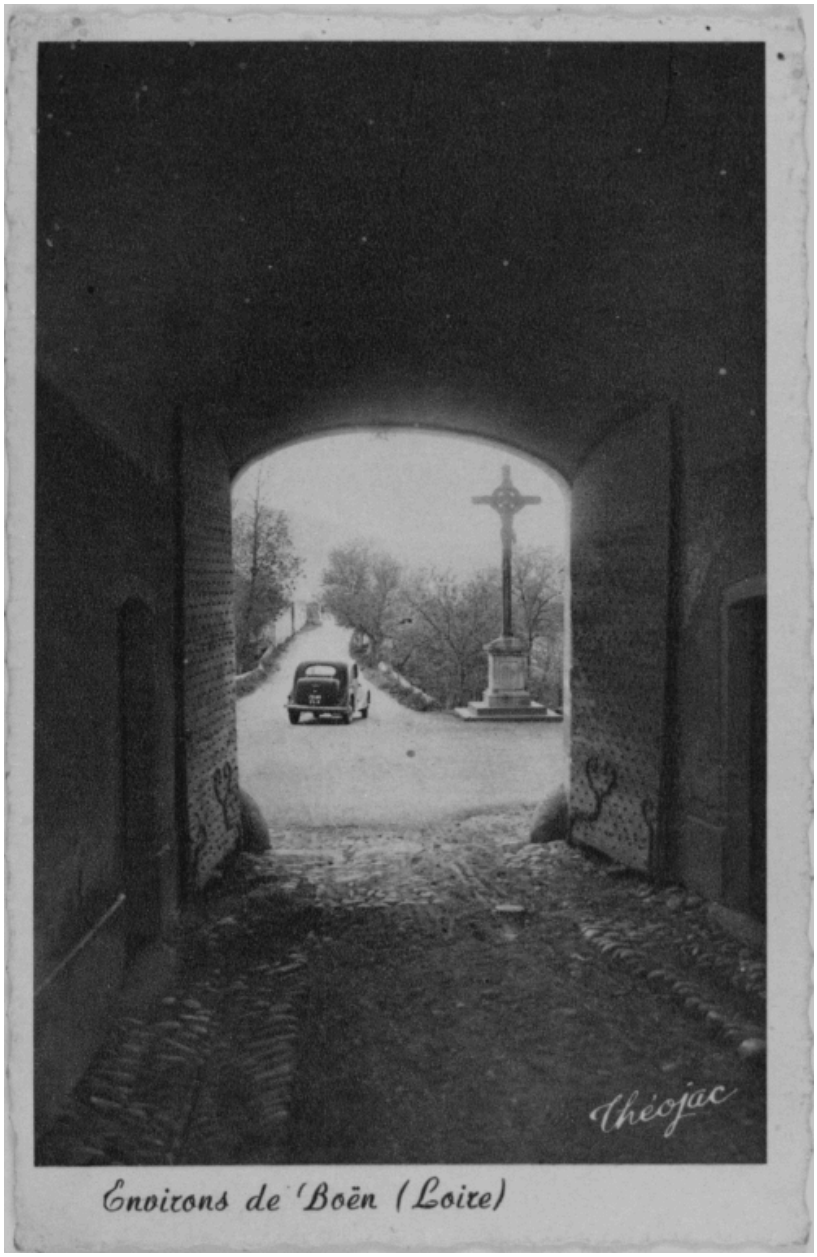

Environs de Boën (Loire) / (au dos) ENVIRONS DE BOEN (Loire) / 5249 - Leigneux / Vue sur les montagnes / Les Editions Modernes "Théojac", Limoges-Reprod. int. / Edition DAUPHAND.

Référence du document reproduit :

- **Carte postale. Environs de Boën (Loire) / (au dos) ENVIRONS DE BOEN (Loire) / 5249 - Leigneux / Vue sur les montagnes / Les Editions Modernes Théojac, Limoges-Reprod. int. / Edition DAUPHAND.**
  Environs de Boën (Loire) / (au dos) ENVIRONS DE BOEN (Loire) / 5249 - Leigneux / Vue sur les montagnes / Les Editions Modernes "Théojac", Limoges-Reprod. int. / Edition DAUPHAND. / Carte postale, milieu 20e siècle Collection particulière.
  Collection particulière

IVR82_20034200358XB
Auteur de l'illustration (reproduction) : Eric Dessert
Date de prise de vue : 2002
© Région Rhône-Alpes, Inventaire général du patrimoine culturel ; © Collection particulière
reproduction soumise à autorisation du titulaire des droits d'exploitation

Vue d'ensemble de la base de la croix.

Référence du document reproduit :

- **Carte postale. Vue d'ensemble de la base de la croix.**
  Vue d'ensemble de la base de la croix. / A. B. & Cie, Nancy (photographe). Carte postale, 1ère moitié 20e siècle B Diana Montbrison.
  B Diana Montbrison

IVR82_20034201921ZE
Auteur de l'illustration : Thierry Monnet
Auteur du document reproduit : Nancy (photographe) A. B. & Cie
Date de prise de vue : 2001
© Région Rhône-Alpes, Inventaire général du patrimoine culturel
reproduction soumise à autorisation du titulaire des droits d'exploitation