Rhône-Alpes, Loire
Montverdun
le Pic

Bâtiments conventuels

Références du dossier

Numéro de dossier : IA42001008
Date de l'enquête initiale : 2001
Date(s) de rédaction : 2004
Cadre de l'étude : inventaire topographique Canton de Boën - Sail-sous-Couzan
Degré d'étude : étudié
Référence du dossier Monument Historique : PA00117533

Désignation

Dénomination : bâtiment conventuel

Compléments de localisation

Milieu d'implantation : isolé
Références cadastrales : . 1827 B1 457, 462 ; 1986, B1, 460

Historique

Le mur est du logis prieural date de la fin du 12e siècle. L'ensemble a été agrandi au 13e siècle et remanié au 15e siècle pour le confort des prieurs, en particulier Renaud de Bourbon (1466-1482). A partir du 17e siècle, on assiste à la ruine progressive des bâtiments, accompagnant l'arrêt de la vie monastique. Le cloître a déjà disparu en 1641 ; le curé est autorisé à loger dans la maison du sacristain. Le prieur François d'Albon (1635-1645) fait cependant refaire la plupart des toitures, dont certaines en tuiles vernissées multicolores. Au milieu du 18e siècle, le séminaire Saint-Charles de Lyon fait restaurer et aménager le prieuré pour y installer une école pour prêtres nécessiteux (plan de Paul Perrache en 1740). Il en reste essentiellement le passage couvert sur l'entrée de la cour et l'escalier vers la galerie. Au 19e siècle, les bâtiments deviennent propriété communale. Un incendie détruit le presbytère, en 1822. Le curé est alors logé dans l'ancien logis du prieur, avec l'école publique mixte fondée en 1834, alors que les autres bâtiments sont détruits (réfectoire, salle capitulaire et sacristie). En 1875-1876 le bâtiment sud-est est aménagé en école de garçons sur les plans de l'agent voyer Gaudard. Les écoles sont déménagées dans de nouveaux locaux au bourg en 1895. La restauration du site débute en 1967-1968 grâce l'Association des amis du Pic : cave (1967), logis et galerie (toiture, aménagement d'un logement en 1982), ancienne école de garçons (bâtiment démantelé après 1925, reconstruit en 1983-1986 avec installation d'un gîte collectif).

Période(s) principale(s) : 2e moitié 12e siècle, 13e siècle
Période(s) secondaire(s) : milieu 15e siècle, milieu 18e siècle, 2e moitié 20e siècle
Auteur(s) de l'oeuvre : Gaudard (agent voyer, attribution par source), Paul Perrache (architecte, attribution par source)
Personne(s) liée(s) à l'histoire de l'oeuvre : Albon François de (maître d'ouvrage), Bourbon Renaud de (maître d'ouvrage)

Description

Les bâtiments forment une cour fermée au sud-est de l'enceinte. Ils sont en moellons de basalte, avec des encadrements de baies en granite, et quelques murs de pisé (sur la cour ; encadrements en bois). Au sud se trouve le logement du prieur, desservi par une galerie à un étage, sur poteaux de chêne avec un garde-corps en pan de bois ; au nord, le fournil et le réfectoire ; l'est, un bâtiment à un étage qui se prolongeait au nord, sur l'esplanade, par la salle capitulaire et la sacristie. Un cloître à un étage joignait l'église au prieuré. A l'ouest de l'église se trouvait la maison du sacristain, devenue presbytère, et construite au dessus d'une vaste cave divisée en deux nefs par des arcades (d'autres caves, murées, la jouxtaient). Les

toitures (refaites) sont en tuiles creuses, à longs pans, avec une croupe sur le bâtiment de l'ancienne école, et des appentis sur le fournil et les latrines.

Eléments descriptifs

Matériau(x) du gros-oeuvre, mise en oeuvre et revêtement : basalte ; granite ; moellon
Matériau(x) de couverture : tuile creuse
Étage(s) ou vaisseau(x) : 1 étage carré
Type(s) de couverture : toit à longs pans ; appentis ; croupe

Décor

Techniques : sculpture, peinture (étudié)
Représentations : armoiries
Précision sur les représentations :

La salle du premier étage du logis prieural est ornée d'une belle cheminée en granite à piédroits et linteaux moulurés, aux armes de Renaud de Bourbon. Le mur est de cette salle présente des fragments de décor peints de diverses époques (voir le sommaire objets mobiliers). Dans la salle située au dessous se trouve une cheminée similaire ; la partie centrale du linteau a été refaite avec des claveaux à crossettes ; le fragment de linteau aux armes des Langeac, remployé dans le mur au dessus de l'entrée de la cour, pourrait en provenir.

Statut, intérêt et protection

Le logis prieural conserve une superposition de fragments d'enduits peints qui retracent la mode des décors muraux depuis la fin du 13e siècle. Il présente en outre des éléments intéressants de son aménagement du 15e siècle : cheminées, galerie en pan de bois ouverte sur la cour.

Intérêt de l'œuvre : à signaler
Éléments remarquables : cheminée, galerie ouverte
Sites de protection : site inscrit
Protections : classé MH, 1981/06/19

Eglise et prieuré : inscrits MH le 21/10/1926 ; église, prieuré et remparts : classés MH le 19/06/1981. Site inscrit le 5/05/1947.

Statut de la propriété : propriété de la commune

Références documentaires

Liens web

- http://www.patrimoine.rhonealpes.fr/DOSSNUM/BOEN/ia42001008/index.htm : http://www.patrimoine.rhonealpes.fr/DOSSNUM/BOEN/ia42001008/index.htm

Illustrations

Vue aérienne du site, depuis le sud.
Phot. Eric Dessert
IVR82_20024201637XA

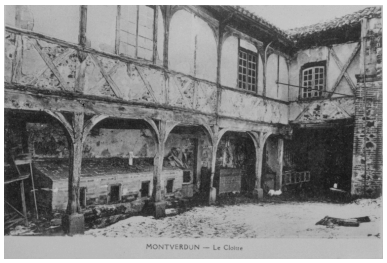

MONTVERDUN - Le Cloître.
Edit. / diffusion : Lambert.
Repro. Eric Dessert
IVR82_20024200188XB

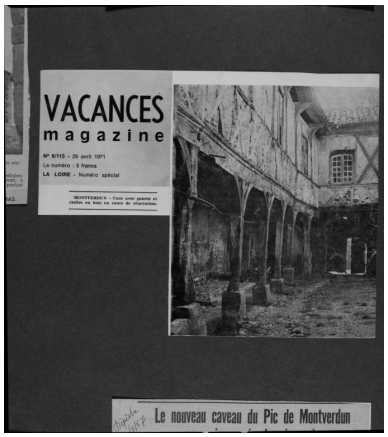

Montverdun - Cour avec galerie et cloître en bois en cours de rénovation.
Repro. Eric Dessert

IVR82_20024200945XB

Vue d'ensemble extérieure des bâtiments conventuels, élévations sud (logis prieural, bâtiment sud-est).
Phot. Jean-Marie Refflé
IVR82_20024200832P

Vue d'ensemble extérieure des bâtiments conventuels, élévations sud et est (logis prieural, bâtiment sud-est).
Phot. Jean-Marie Refflé
IVR82_20024200831P

Vue extérieure du bâtiment sud-est, élévation sud : latrine du logis prieural et vestige d'arc.
Phot. Jean-Marie Refflé
IVR82_20024202351X

Vue d'ensemble extérieure du bâtiment sud-est, depuis le nord-est.
Phot. Jean-Marie Refflé
IVR82_20024200833P

Vue d'ensemble des anciens bâtiments conventuels, façades nord et ouest.
Phot. Jean-Marie Refflé
IVR82_20024200144P

Vue partielle des anciens bâtiments conventuels, façade ouest.
Phot. Jean-Marie Refflé
IVR82_20024200146X

Vue partielle des anciens bâtiments conventuels, façades nord et ouest.
Phot. Jean-Marie Refflé
IVR82_20024200145X

Façade ouest des bâtiments conventuels, portail aux armes des Langeac (au dessus, linteau de cheminée armorié en remploi).
Phot. Jean-Marie Refflé
IVR82_20024200147X

Vue extérieure du logis prieural, élévation ouest : ancienne porterie.
Phot. Jean-Marie Refflé
IVR82_20024202354X

Cour intérieure, fournil et galerie, vue d'ensemble depuis le nord-est.
Phot. Jean-Marie Refflé
IVR82_20024200839P

Galerie, vue d'ensemble depuis le nord-est.
Phot. Jean-Marie Refflé
IVR82_20024200841PA

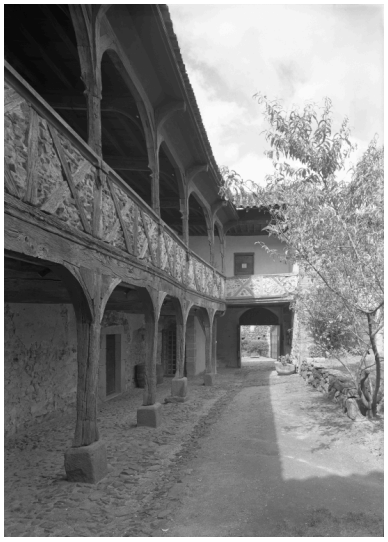

Galerie, vue d'ensemble depuis le nord-est.
Phot. Jean-Marie Refflé
IVR82_20024200573P

Cour intérieure, pierres en remploi dans le mur entre le passage couvert et le fournil.
Phot. Eric Dessert
IVR82_20034201591X

Galerie, vue d'ensemble depuis le nord-ouest.
Phot. Jean-Marie Refflé
IVR82_20024200843PA

Galerie, vue d'ensemble depuis le sud-ouest.
Phot. Jean-Marie Refflé
IVR82_20024200575PA

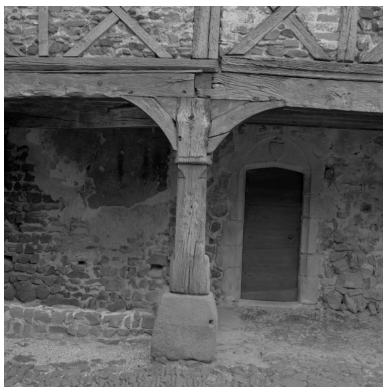

Détail de la galerie.
Phot. Jean-Marie Refflé
IVR82_20024200149X

Prieuré, rez-de-chaussée surélevé, baie à encadrement mouluré et comportant, au tympan, des armoiries.
Phot. Jean-Marie Refflé

Logis prieural, porte de salle du rez-de-chaussée, vue extérieure.
Phot. Eric Dessert
IVR82_20034201584X

IVR82_20024200148X

Logis prieural, graffiti sur le mur du rez-de-chaussée.
Phot. Eric Dessert
IVR82_20024202350X

Logis prieural, salle du rez-de-chaussée, cheminée.
Phot. Jean-Marie Refflé
IVR82_20024202349X

Logis prieural, salle du rez-de-chaussée, cheminée : détail de la mouluration du raccord entre le piédroit et le linteau.
Phot. Jean-Marie Refflé
IVR82_20024202346X

Escalier d'accès à la galerie.
Phot. Jean-Marie Refflé
IVR82_20024200150X

Galerie, vue du premier étage, vers l'est.
Phot. Jean-Marie Refflé
IVR82_20024200151X

Détail d'un poteau de la galerie (premier étage).
Phot. Jean-Marie Refflé
IVR82_20024200152X

Logis prieural, salle du premier étage, vue extérieure de la porte.
Phot. Jean-Marie Refflé
IVR82_20024200153X

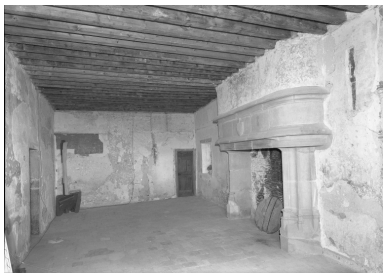

Logis prieural, salle du premier étage, vue d'ensemble depuis le nord-ouest.
Phot. Jean-Marie Refflé
IVR82_20024200844P

Logis prieural, salle du premier étage, cheminée aux armes de Renaud de Bourbon.
Phot. Jean-Marie Refflé
IVR82_20024200845P

Logis prieural, salle du premier étage, cheminée : détail de la mouluration haute du piédroit droit.
Phot. Jean-Marie Refflé
IVR82_20024200516X

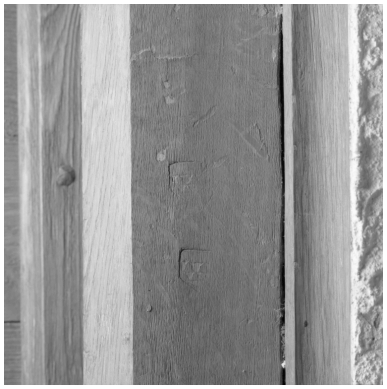

Logis prieural, salle du premier étage : détail de la marque du "marteau à frapper" des Urfé dans le chambranle de la porte des latrines.
Phot. Eric Dessert
IVR82_20034201585X

Logis prieural, vue intérieure des latrines, détail du mur de pan de bois et briques à joints rubannés.
Phot. Eric Dessert
IVR82_20034201586X

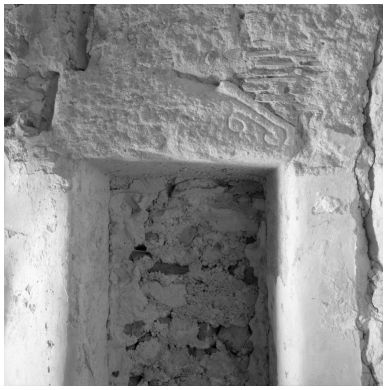

Logis prieural, vue intérieure des latrines, niche, pierre en remploi et enduit stuqués.
Phot. Eric Dessert
IVR82_20034201587X

Entrée de la cave du prieuré.
Phot. Jean-Marie Refflé
IVR82_20024200837P

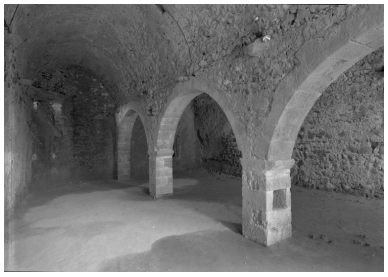

Vue d'ensemble intérieure de la cave.
Phot. Jean-Marie Refflé
IVR82_20024200838P

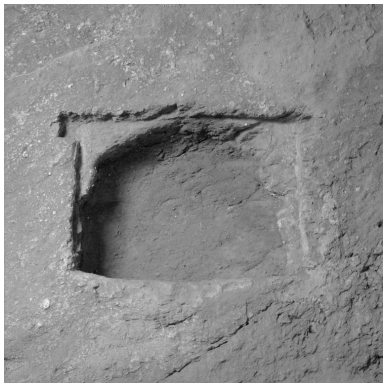

Cave : détail d'une niche en cul-de-four à rebord qui devait être fermée par deux portes et comporter deux étagères.
Phot. Jean-Marie Refflé
IVR82_20024200517X

Mur ouest de l'ancienne maison du sacristain, vu du sud-ouest.
Phot. Jean-Marie Refflé
IVR82_20024200142X

Vue aérienne depuis l'est.
Phot. Eric Dessert
IVR82_20024202428XA

Vue aérienne depuis le sud-est.
Phot. Eric Dessert
IVR82_20024202429XA

Dossiers liés

Est partie constituante de : Prieuré de bénédictins (IA42001006) Rhône-Alpes, Loire, Montverdun, le Pic
Oeuvre(s) partie(s) constituante(s) étudiée(s) : Colombier (IA42001162) Rhône-Alpes, Loire, Montverdun, le Pic
Oeuvre(s) contenue(s) :
Le mobilier des bâtiments conventuels (IM42001449) Rhône-Alpes, Loire, Montverdun, le Pic

Auteur(s) du dossier : Caroline Guibaud, Thierry Monnet
Copyright(s) : © Région Rhône-Alpes, Inventaire général du patrimoine culturel

Vue aérienne du site, depuis le sud.

IVR82_20024201637XA
Auteur de l'illustration : Eric Dessert
Date de prise de vue : 2001
© Région Rhône-Alpes, Inventaire général du patrimoine culturel
reproduction soumise à autorisation du titulaire des droits d'exploitation

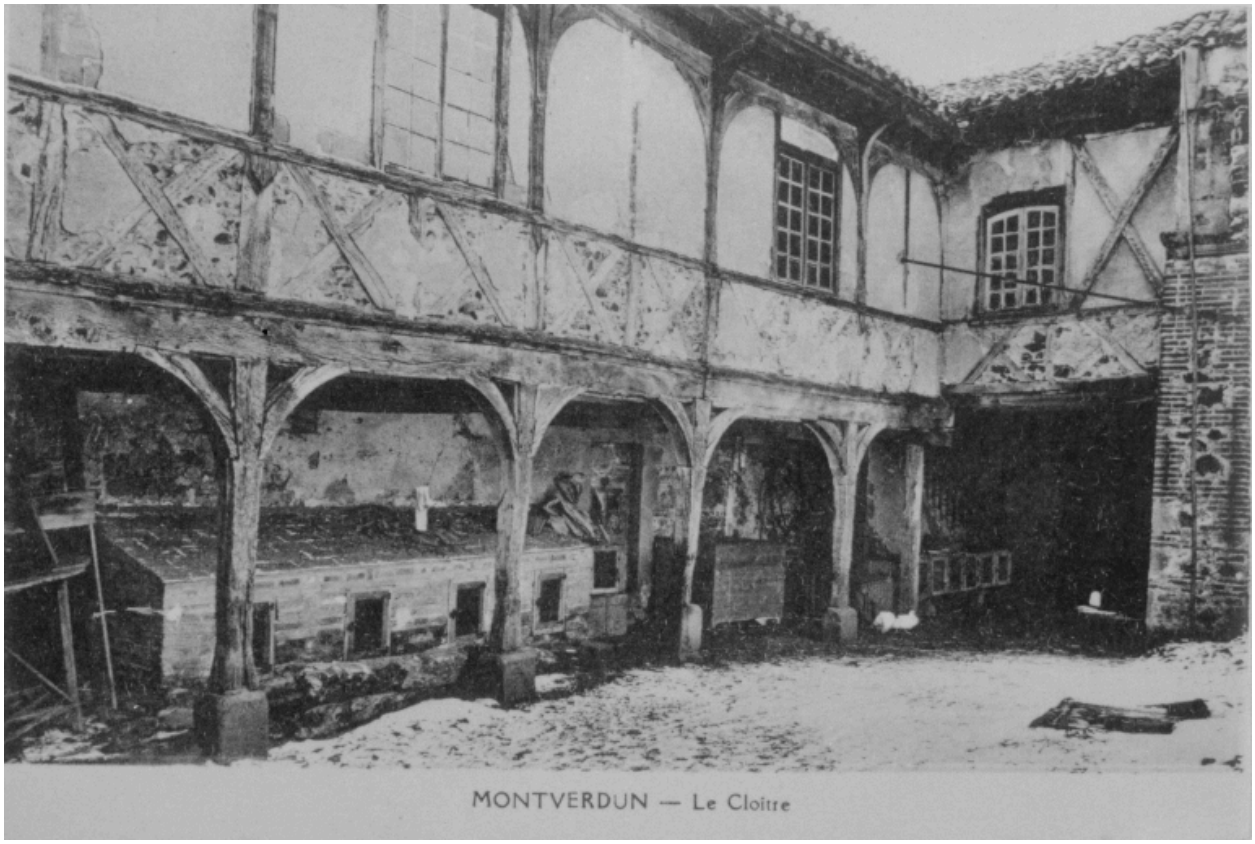

MONTVERDUN - Le Cloître. Edit. / diffusion : Lambert.

Référence du document reproduit :

- **Carte postale. MONTVERDUN - Le Cloître. Edit. / diffusion : Lambert.**
  MONTVERDUN - Le Cloître. Edit. / diffusion : Lambert. / Carte postale, 1ère moitié 20e siècle. Collection particulière.
  Collection particulière

IVR82_20024200188XB
Auteur de l'illustration (reproduction) : Eric Dessert
Date de prise de vue : 2001
© Région Rhône-Alpes, Inventaire général du patrimoine culturel ; © Collection particulière
reproduction soumise à autorisation du titulaire des droits d'exploitation

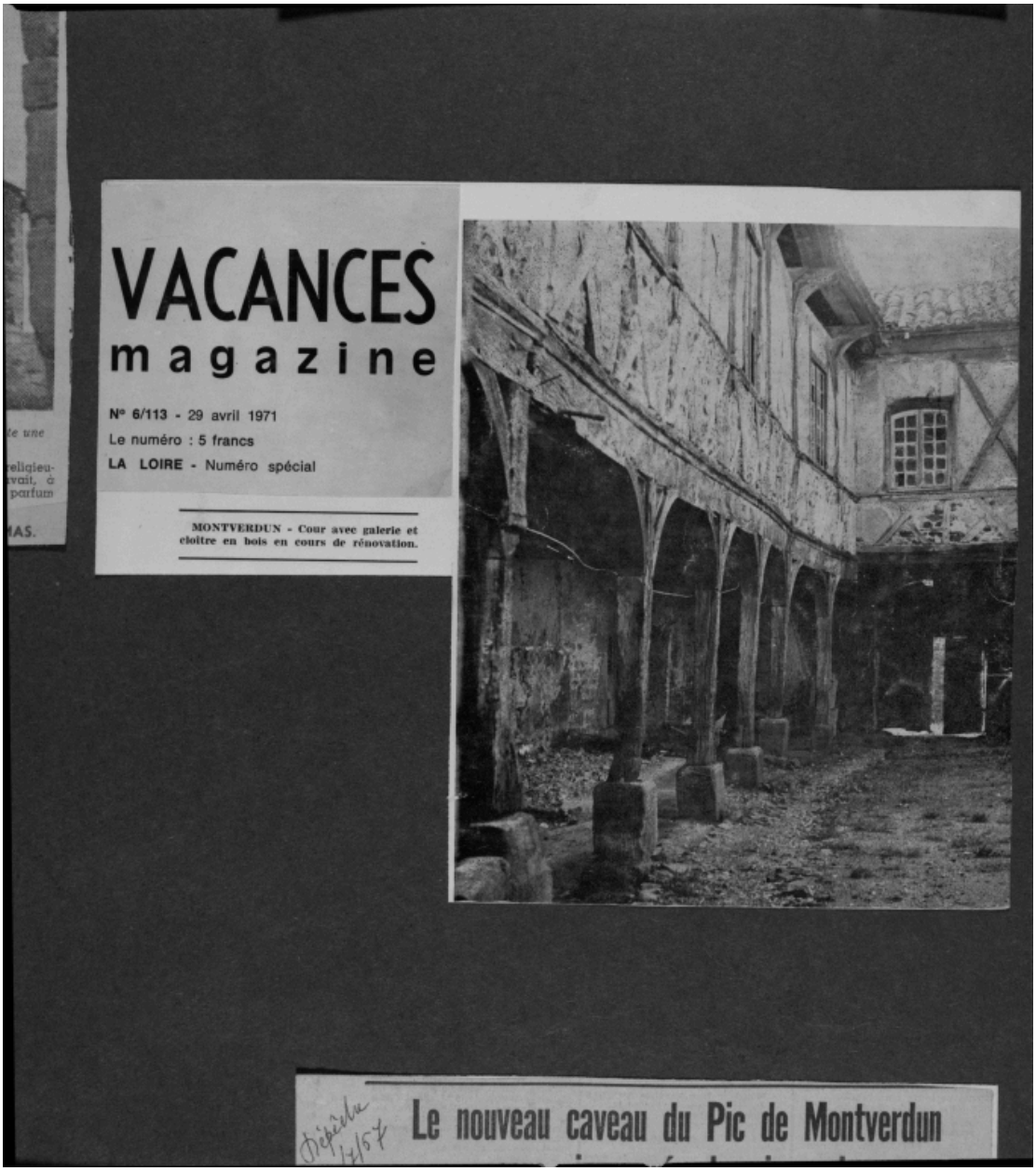

Montverdun - Cour avec galerie et cloître en bois en cours de rénovation.

Référence du document reproduit :

- **Vacances magazine**
  "Vacances magazine", N° 6/113, 29 avril 1971 (Albums de Goutelas, Centre Culturel de Goutelas, Marcoux).
  Photographie ancienne, 2e moitié 20e siècle.

IVR82_20024200945XB
Auteur de l'illustration (reproduction) : Eric Dessert
Date de prise de vue : 2001
© Région Rhône-Alpes, Inventaire général du patrimoine culturel
reproduction soumise à autorisation du titulaire des droits d'exploitation

Vue d'ensemble extérieure des bâtiments conventuels, élévations sud (logis prieural, bâtiment sud-est).

IVR82_20024200832P
Auteur de l'illustration : Jean-Marie Refflé
Date de prise de vue : 2001
© Région Rhône-Alpes, Inventaire général du patrimoine culturel
reproduction soumise à autorisation du titulaire des droits d'exploitation

Vue d'ensemble extérieure des bâtiments conventuels, élévations sud et est (logis prieural, bâtiment sud-est).

IVR82_20024200831P
Auteur de l'illustration : Jean-Marie Refflé
Date de prise de vue : 2001
© Région Rhône-Alpes, Inventaire général du patrimoine culturel
reproduction soumise à autorisation du titulaire des droits d'exploitation

Vue extérieure du bâtiment sud-est, élévation sud : latrine du logis prieural et vestige d'arc.

IVR82_20024202351X
Auteur de l'illustration : Jean-Marie Refflé
Date de prise de vue : 2001
© Région Rhône-Alpes, Inventaire général du patrimoine culturel
reproduction soumise à autorisation du titulaire des droits d'exploitation

Vue d'ensemble extérieure du bâtiment sud-est, depuis le nord-est.

IVR82_20024200833P
Auteur de l'illustration : Jean-Marie Refflé
Date de prise de vue : 2001
© Région Rhône-Alpes, Inventaire général du patrimoine culturel
reproduction soumise à autorisation du titulaire des droits d'exploitation

Vue d'ensemble des anciens bâtiments conventuels, façades nord et ouest.

IVR82_20024200144P
Auteur de l'illustration : Jean-Marie Refflé
Date de prise de vue : 2001
© Région Rhône-Alpes, Inventaire général du patrimoine culturel
reproduction soumise à autorisation du titulaire des droits d'exploitation

Vue partielle des anciens bâtiments conventuels, façade ouest.

IVR82_20024200146X
Auteur de l'illustration : Jean-Marie Refflé
Date de prise de vue : 2001
© Région Rhône-Alpes, Inventaire général du patrimoine culturel
reproduction soumise à autorisation du titulaire des droits d'exploitation

Vue partielle des anciens bâtiments conventuels, façades nord et ouest.

IVR82_20024200145X
Auteur de l'illustration : Jean-Marie Refflé
Date de prise de vue : 2001
© Région Rhône-Alpes, Inventaire général du patrimoine culturel
reproduction soumise à autorisation du titulaire des droits d'exploitation

Façade ouest des bâtiments conventuels, portail aux armes des Langeac (au dessus, linteau de cheminée armorié en remploi).

IVR82_20024200147X
Auteur de l'illustration : Jean-Marie Refflé
Date de prise de vue : 2001
© Région Rhône-Alpes, Inventaire général du patrimoine culturel
reproduction soumise à autorisation du titulaire des droits d'exploitation

Vue extérieure du logis prieural, élévation ouest : ancienne porterie.

IVR82_20024202354X
Auteur de l'illustration : Jean-Marie Refflé
Date de prise de vue : 2001
© Région Rhône-Alpes, Inventaire général du patrimoine culturel
reproduction soumise à autorisation du titulaire des droits d'exploitation

Cour intérieure, fournil et galerie, vue d'ensemble depuis le nord-est.

IVR82_20024200839P
Auteur de l'illustration : Jean-Marie Refflé
Date de prise de vue : 2001
© Région Rhône-Alpes, Inventaire général du patrimoine culturel
reproduction soumise à autorisation du titulaire des droits d'exploitation

Galerie, vue d'ensemble depuis le nord-est.

IVR82_20024200841PA
Auteur de l'illustration : Jean-Marie Refflé
Date de prise de vue : 2001
© Région Rhône-Alpes, Inventaire général du patrimoine culturel
reproduction soumise à autorisation du titulaire des droits d'exploitation

Galerie, vue d'ensemble depuis le nord-est.

IVR82_20024200573P
Auteur de l'illustration : Jean-Marie Refflé
Date de prise de vue : 2001
© Région Rhône-Alpes, Inventaire général du patrimoine culturel
reproduction soumise à autorisation du titulaire des droits d'exploitation

Cour intérieure, pierres en remploi dans le mur entre le passage couvert et le fournil.

IVR82_20034201591X
Auteur de l'illustration : Eric Dessert
Date de prise de vue : 2002
© Région Rhône-Alpes, Inventaire général du patrimoine culturel
reproduction soumise à autorisation du titulaire des droits d'exploitation

Galerie, vue d'ensemble depuis le nord-ouest.

IVR82_20024200843PA
Auteur de l'illustration : Jean-Marie Refflé
Date de prise de vue : 2001
© Région Rhône-Alpes, Inventaire général du patrimoine culturel
reproduction soumise à autorisation du titulaire des droits d'exploitation

Galerie, vue d'ensemble depuis le sud-ouest.

IVR82_20024200575PA
Auteur de l'illustration : Jean-Marie Refflé
Date de prise de vue : 2001
© Région Rhône-Alpes, Inventaire général du patrimoine culturel
reproduction soumise à autorisation du titulaire des droits d'exploitation

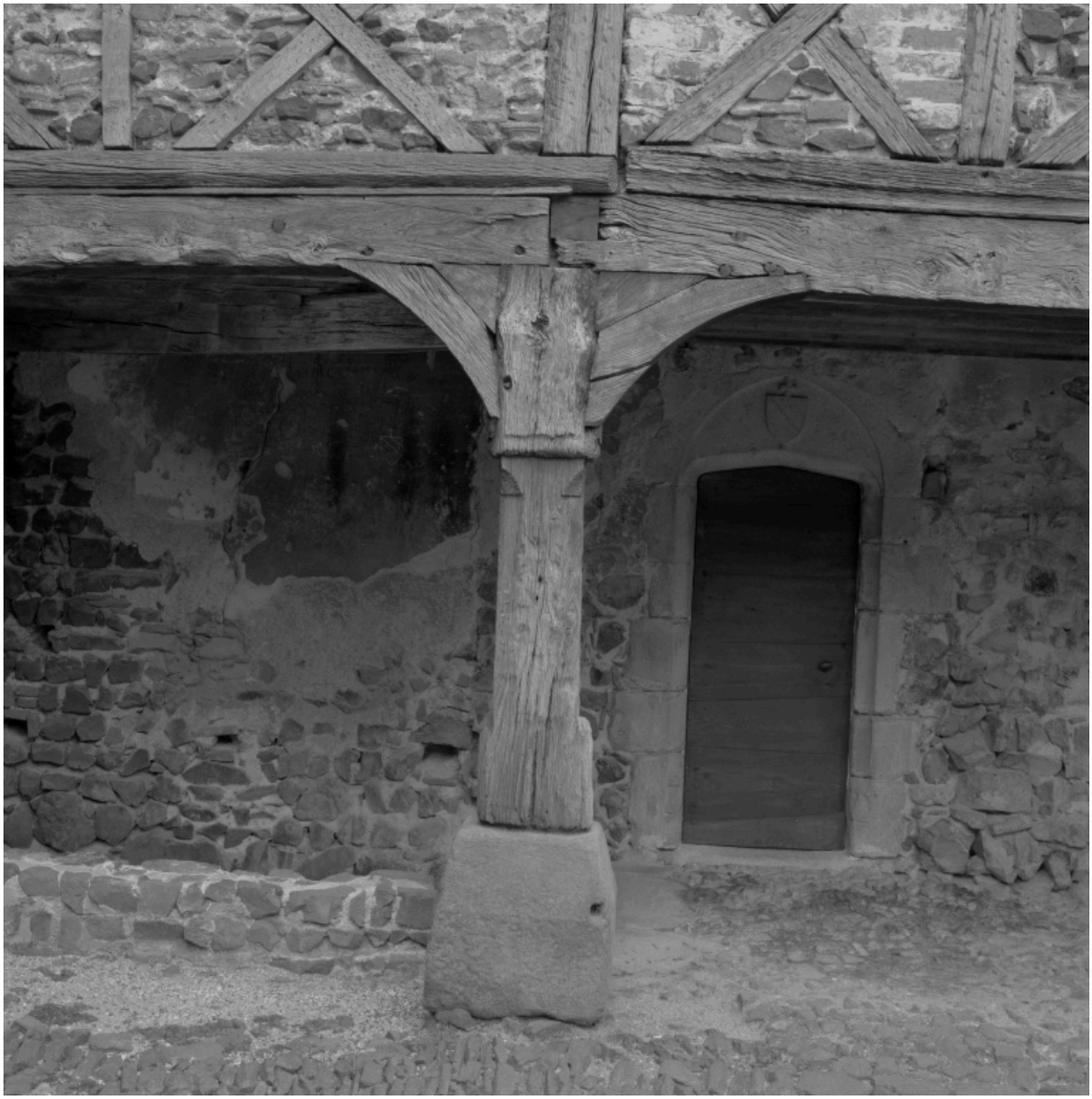

Détail de la galerie.

IVR82_20024200149X
Auteur de l'illustration : Jean-Marie Refflé
Date de prise de vue : 2001
© Région Rhône-Alpes, Inventaire général du patrimoine culturel
reproduction soumise à autorisation du titulaire des droits d'exploitation

Prieuré, rez-de-chaussée surélevé, baie à encadrement mouluré et comportant, au tympan, des armoiries.

IVR82_20024200148X
Auteur de l'illustration : Jean-Marie Refflé
Date de prise de vue : 2001
© Région Rhône-Alpes, Inventaire général du patrimoine culturel
reproduction soumise à autorisation du titulaire des droits d'exploitation

Logis prieural, porte de salle du rez-de-chaussée, vue extérieure.

IVR82_20034201584X
Auteur de l'illustration : Eric Dessert
Date de prise de vue : 2002
© Région Rhône-Alpes, Inventaire général du patrimoine culturel
reproduction soumise à autorisation du titulaire des droits d'exploitation

Logis prieural, graffiti sur le mur du rez-de-chaussée.

IVR82_20024202350X
Auteur de l'illustration : Eric Dessert
Date de prise de vue : 2001
© Région Rhône-Alpes, Inventaire général du patrimoine culturel
reproduction soumise à autorisation du titulaire des droits d'exploitation

Logis prieural, salle du rez-de-chaussée, cheminée.

IVR82_20024202349X
Auteur de l'illustration : Jean-Marie Refflé
Date de prise de vue : 2001
© Région Rhône-Alpes, Inventaire général du patrimoine culturel
reproduction soumise à autorisation du titulaire des droits d'exploitation

Logis prieural, salle du rez-de-chaussée, cheminée : détail de la mouluration du raccord entre le piédroit et le linteau.

IVR82_20024202346X
Auteur de l'illustration : Jean-Marie Refflé
Date de prise de vue : 2001
© Région Rhône-Alpes, Inventaire général du patrimoine culturel
reproduction soumise à autorisation du titulaire des droits d'exploitation

Escalier d'accès à la galerie.

IVR82_20024200150X
Auteur de l'illustration : Jean-Marie Refflé
Date de prise de vue : 2001
© Région Rhône-Alpes, Inventaire général du patrimoine culturel
reproduction soumise à autorisation du titulaire des droits d'exploitation

Galerie, vue du premier étage, vers l'est.

IVR82_20024200151X
Auteur de l'illustration : Jean-Marie Refflé
Date de prise de vue : 2001
© Région Rhône-Alpes, Inventaire général du patrimoine culturel
reproduction soumise à autorisation du titulaire des droits d'exploitation

Détail d'un poteau de la galerie (premier étage).

IVR82_20024200152X
Auteur de l'illustration : Jean-Marie Refflé
Date de prise de vue : 2001
© Région Rhône-Alpes, Inventaire général du patrimoine culturel
reproduction soumise à autorisation du titulaire des droits d'exploitation

Logis prieural, salle du premier étage, vue extérieure de la porte.

IVR82_20024200153X
Auteur de l'illustration : Jean-Marie Refflé
Date de prise de vue : 2001
© Région Rhône-Alpes, Inventaire général du patrimoine culturel
reproduction soumise à autorisation du titulaire des droits d'exploitation

Logis prieural, salle du premier étage, vue d'ensemble depuis le nord-ouest.

IVR82_20024200844P
Auteur de l'illustration : Jean-Marie Refflé
Date de prise de vue : 2001
© Région Rhône-Alpes, Inventaire général du patrimoine culturel
reproduction soumise à autorisation du titulaire des droits d'exploitation

Logis prieural, salle du premier étage, cheminée aux armes de Renaud de Bourbon.

IVR82_20024200845P
Auteur de l'illustration : Jean-Marie Refflé
Date de prise de vue : 2001
© Région Rhône-Alpes, Inventaire général du patrimoine culturel
reproduction soumise à autorisation du titulaire des droits d'exploitation

Logis prieural, salle du premier étage, cheminée : détail de la mouluration haute du piédroit droit.

IVR82_20024200516X
Auteur de l'illustration : Jean-Marie Refflé
Date de prise de vue : 2001
© Région Rhône-Alpes, Inventaire général du patrimoine culturel
reproduction soumise à autorisation du titulaire des droits d'exploitation

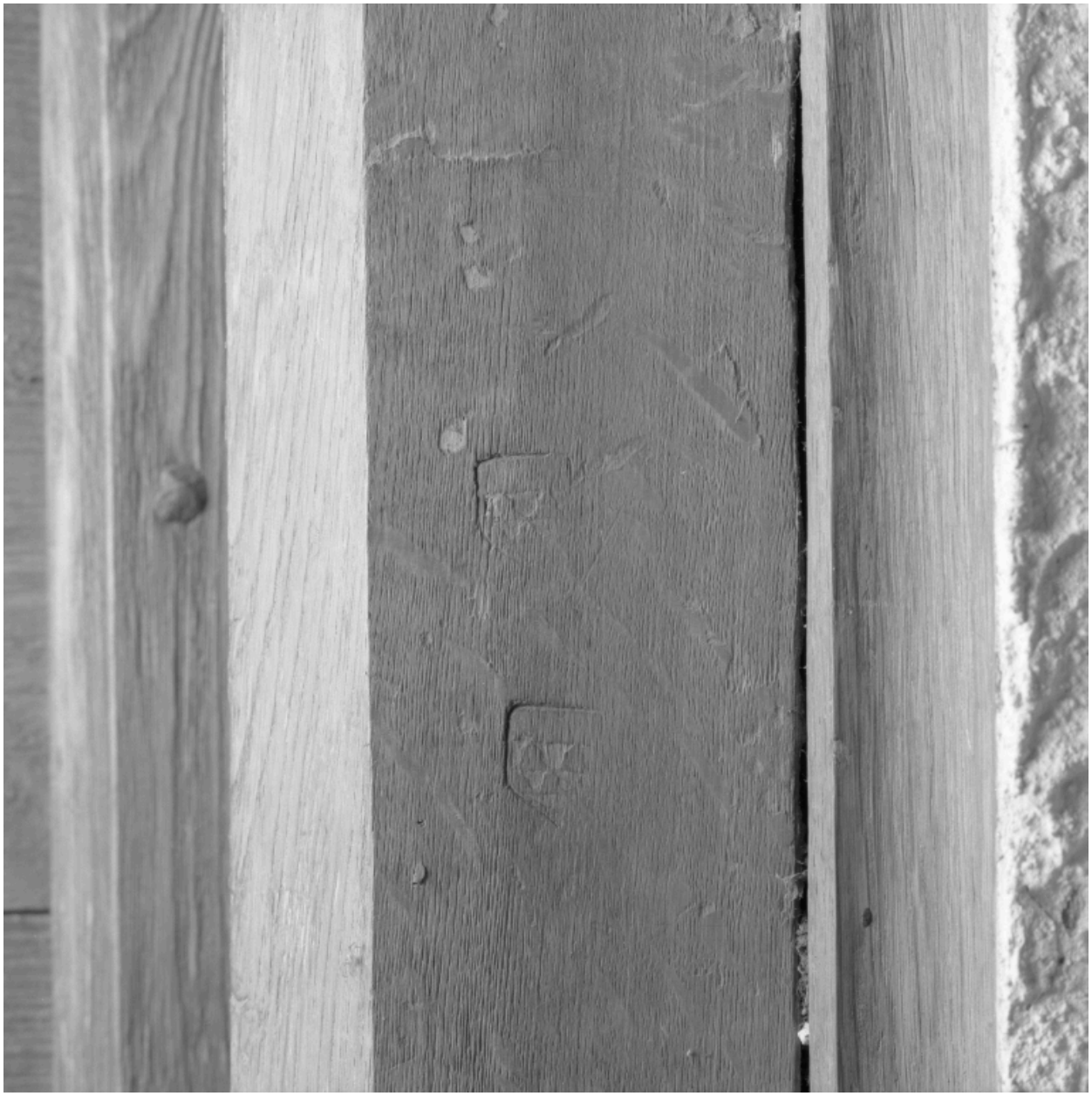

Logis prieural, salle du premier étage : détail de la marque du "marteau à frapper" des Urfé dans le chambranle de la porte des latrines.

IVR82_20034201585X
Auteur de l'illustration : Eric Dessert
Date de prise de vue : 2002
© Région Rhône-Alpes, Inventaire général du patrimoine culturel
reproduction soumise à autorisation du titulaire des droits d'exploitation

Logis prieural, vue intérieure des latrines, détail du mur de pan de bois et briques à joints rubannés.

IVR82_20034201586X
Auteur de l'illustration : Eric Dessert
Date de prise de vue : 2002
© Région Rhône-Alpes, Inventaire général du patrimoine culturel
reproduction soumise à autorisation du titulaire des droits d'exploitation

Logis prieural, vue intérieure des latrines, niche, pierre en remploi et enduit stuqués.

IVR82_20034201587X
Auteur de l'illustration : Eric Dessert
Date de prise de vue : 2002
© Région Rhône-Alpes, Inventaire général du patrimoine culturel
reproduction soumise à autorisation du titulaire des droits d'exploitation

Entrée de la cave du prieuré.

IVR82_20024200837P
Auteur de l'illustration : Jean-Marie Refflé
Date de prise de vue : 2001
© Région Rhône-Alpes, Inventaire général du patrimoine culturel
reproduction soumise à autorisation du titulaire des droits d'exploitation

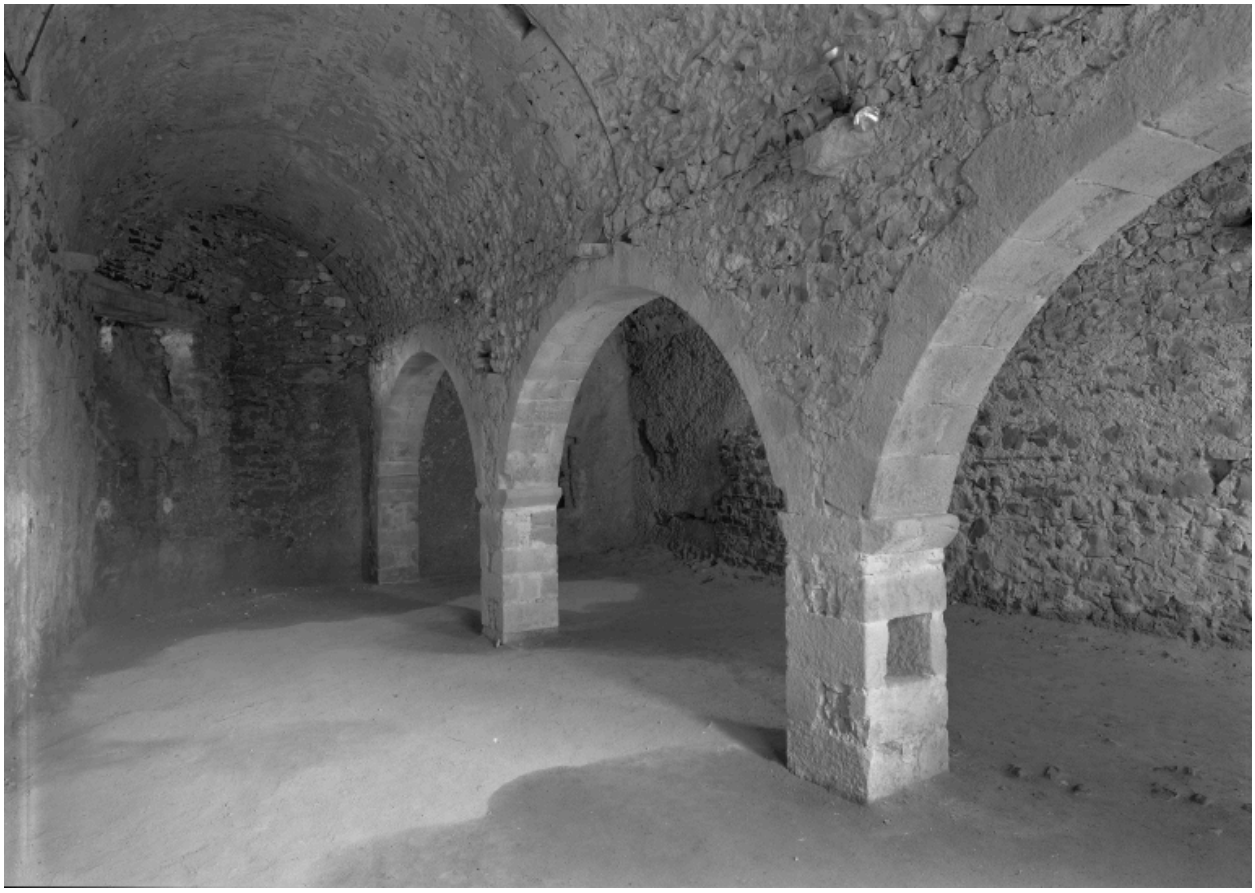

Vue d'ensemble intérieure de la cave.

IVR82_20024200838P
Auteur de l'illustration : Jean-Marie Refflé
Date de prise de vue : 2001
© Région Rhône-Alpes, Inventaire général du patrimoine culturel
reproduction soumise à autorisation du titulaire des droits d'exploitation

Cave : détail d'une niche en cul-de-four à rebord qui devait être fermée par deux portes et comporter deux étagères.

IVR82_20024200517X
Auteur de l'illustration : Jean-Marie Refflé
Date de prise de vue : 2001
© Région Rhône-Alpes, Inventaire général du patrimoine culturel
reproduction soumise à autorisation du titulaire des droits d'exploitation

Mur ouest de l'ancienne maison du sacristain, vu du sud-ouest.

IVR82_20024200142X
Auteur de l'illustration : Jean-Marie Refflé
Date de prise de vue : 2001
© Région Rhône-Alpes, Inventaire général du patrimoine culturel
reproduction soumise à autorisation du titulaire des droits d'exploitation

Vue aérienne depuis l'est.

IVR82_20024202428XA
Auteur de l'illustration : Eric Dessert
© Région Rhône-Alpes, Inventaire général du patrimoine culturel
reproduction soumise à autorisation du titulaire des droits d'exploitation

Vue aérienne depuis le sud-est.

IVR82_20024202429XA
Auteur de l'illustration : Eric Dessert
© Région Rhône-Alpes, Inventaire général du patrimoine culturel
reproduction soumise à autorisation du titulaire des droits d'exploitation