



Lyon 7e
60 rue de Marseille

Immeuble

Références du dossier

Numéro de dossier : IA69006090
Date de l'enquête initiale : 2004
Date(s) de rédaction : 2004
Cadre de l'étude : inventaire topographique Inventaire de la Ville de Lyon
Degré d'étude : repéré

Désignation

Dénomination : immeuble
Parties constituantes non étudiées : cour

Compléments de localisation

Milieu d'implantation : en ville
Références cadastrales : 1999, AR, 23

Historique

Immeuble construit pour Monsieur Targe et fils par les frères Massaux en 1934.
Période(s) principale(s) : 2e quart 20e siècle
Dates : 1934 (daté par source)
Auteur(s) de l'oeuvre : frères Massaux (architecte, attribution par source)

Description

Immeuble de 6 étages avec cour. Il présente une façade de cinq travées. La décoration est sobre. Les baies sont encadrées de cannelures. Trois balcons de ciment et métal ponctuent les deuxième, quatrième et sixième étages. Le toit de l'immeuble est à deux versants. A l'intérieur, le vestibule donne directement accès à l'ascenseur et à l'escalier. L'ascenseur est d'origine. L'escalier, qui se développe dans une cage de grande ampleur, est éclairée par des vitraux.

Éléments descriptifs

Étage(s) ou vaisseau(x) : 6 étages carrés, étage de comble
Élévations extérieures : élévation à travées
Type(s) de couverture : toit à deux pans

Typologies et état de conservation

Typologies : immeuble à immeuble à un corps de bâtiment
État de conservation : bon état

Décor

Techniques : vitrail

Statut, intérêt et protection

Statut de la propriété : propriété privée

Références documentaires

Documents d'archive

- Arch. mun. Lyon. 339 WP 474. Permis de construire n°170. 1934.
Arch. mun. Lyon. 339 WP 474. Permis de construire n°170. 1934.

Illustrations



Vue générale de l'élévation
Phot. Anaïs Beccaria
IVR82_20046903593NUCA



Vue du vestibule
Phot. Anaïs Beccaria
IVR82_20046903594NUCA



Ascenseur et départ de
l'escalier depuis le vestibule
Phot. Anaïs Beccaria
IVR82_20046903595NUCA

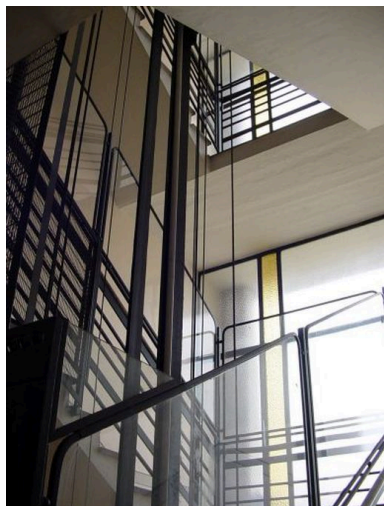

Vitraux de la cage d'escalier
Phot. Anaïs Beccaria
IVR82_20046903596NUCA

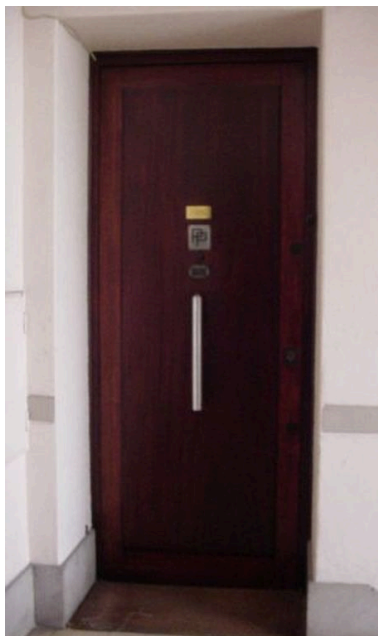

Porte palière
Phot. Anaïs Beccaria
IVR82_20046903597NUCA

Dossiers liés

Dossiers de synthèse :

Présentation de l'étude de la ville de Lyon (IA69000216) Rhône-Alpes, Rhône, Lyon
Immeubles des Années Trente de la rive gauche (IA69006092) Lyon

Oeuvre(s) contenue(s) :

Auteur(s) du dossier : Anaïs Beccaria, Maryannick Chalabi

Copyright(s) : © Région Rhône-Alpes, Inventaire général du patrimoine culturel ; © Ville de Lyon



Vue générale de l'élévation

IVR82_20046903593NUCA

Auteur de l'illustration : Anaïs Beccaria

© Région Rhône-Alpes, Inventaire général du patrimoine culturel ; © Ville de Lyon
reproduction soumise à autorisation du titulaire des droits d'exploitation



Vue du vestibule

IVR82_20046903594NUCA

Auteur de l'illustration : Anaïs Beccaria

© Région Rhône-Alpes, Inventaire général du patrimoine culturel ; © Ville de Lyon
reproduction soumise à autorisation du titulaire des droits d'exploitation



Ascenseur et départ de l'escalier depuis le vestibule

IVR82_20046903595NUCA

Auteur de l'illustration : Anaïs Beccaria

© Région Rhône-Alpes, Inventaire général du patrimoine culturel ; © Ville de Lyon
reproduction soumise à autorisation du titulaire des droits d'exploitation

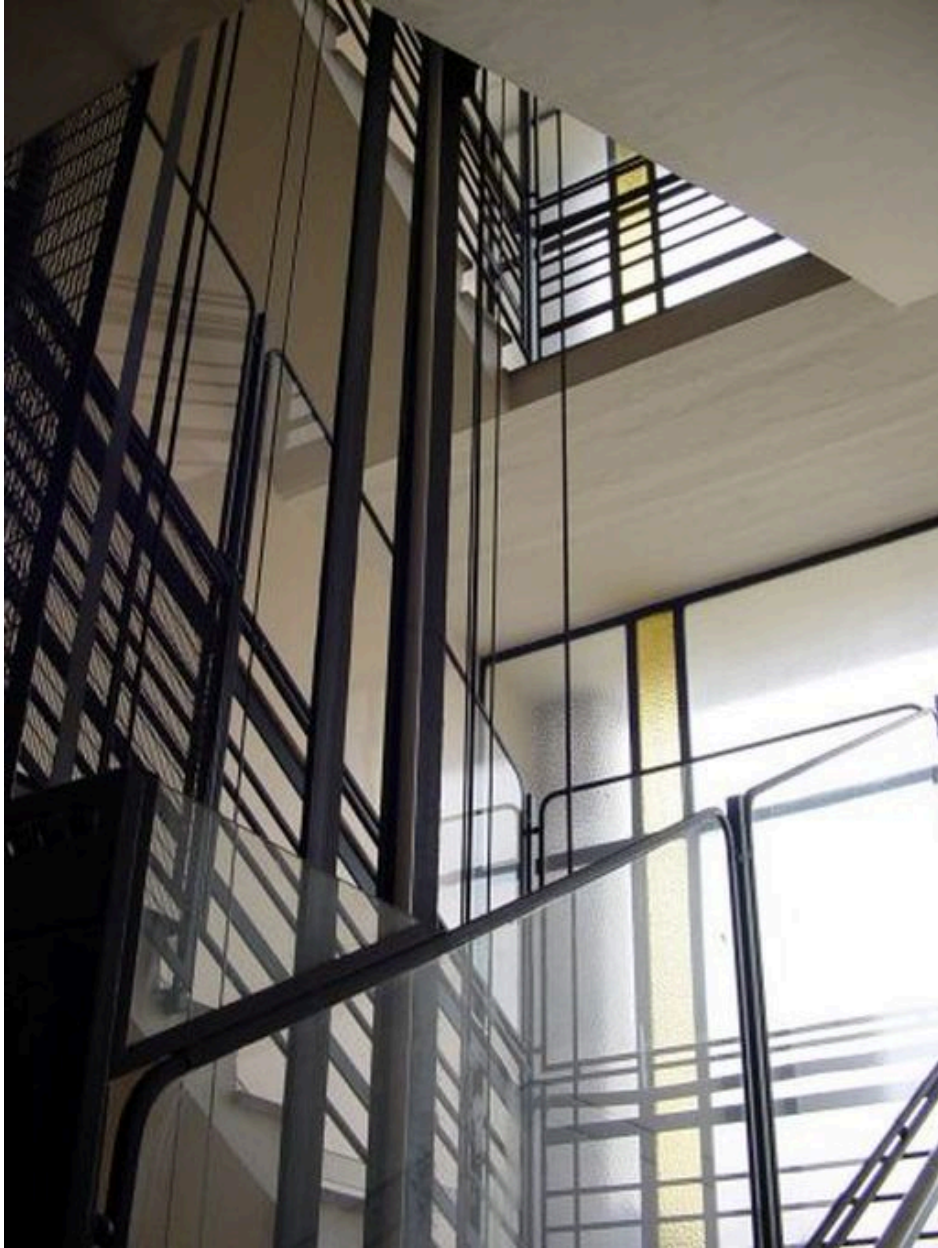

Vitraux de la cage d'escalier

IVR82_20046903596NUCA

Auteur de l'illustration : Anaïs Beccaria

© Région Rhône-Alpes, Inventaire général du patrimoine culturel ; © Ville de Lyon
reproduction soumise à autorisation du titulaire des droits d'exploitation

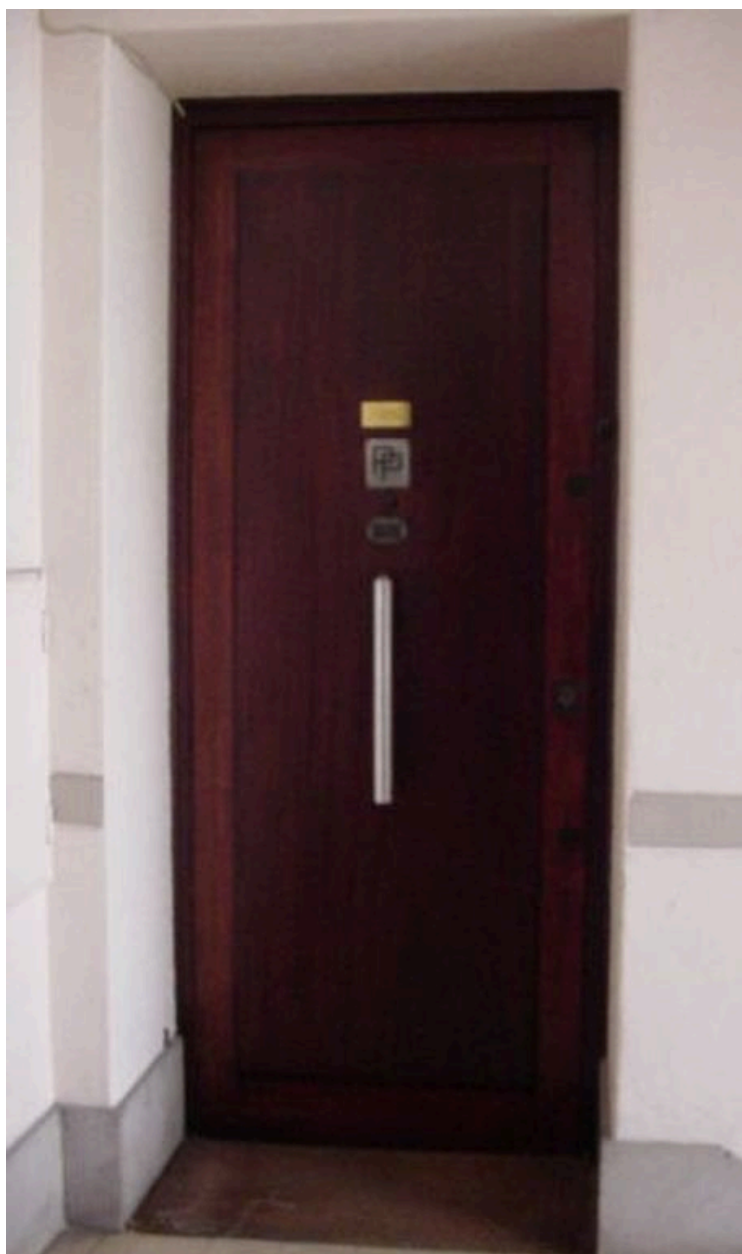

Porte palière

IVR82_20046903597NUCA

Auteur de l'illustration : Anaïs Beccaria

© Région Rhône-Alpes, Inventaire général du patrimoine culturel ; © Ville de Lyon
reproduction soumise à autorisation du titulaire des droits d'exploitation