



Auvergne, Puy-de-Dôme
Randan
place Adélaïde d'Orléans

Groupe électrogène De Dion-Bouton

Références du dossier

Numéro de dossier : IM63006498

Date de l'enquête initiale : 2022

Date(s) de rédaction : 2022

Cadre de l'étude : opération ponctuelle Inventaire du fonds mobilier du domaine royal de Randan

Degré d'étude : étudié

Désignation

Dénomination : générateur

Titres :

Compléments de localisation

Milieu d'implantation : en village

Historique

Période(s) principale(s) : 1ère moitié 20e siècle

Auteur(s) de l'oeuvre : De Dion-Bouton & Cie (constructeur)

Description

Groupe électrogène, comprenant un moteur à essence, une dynamo, un régulateur et un carburateur. Le moteur était lancé à l'aide d'une manivelle. Il tournait à la vitesse de 1500 tours par minute.

Éléments descriptifs

Catégorie(s) technique(s) : mécanique

Éléments structurels, forme, fonctionnement :

Matériaux : métal

Mesures : h : 100 cml : 118 cmla : 73 cm

Inscriptions & marques : inscription concernant le fabricant (sur étiquette)

Précisions et transcriptions :

Inscriptions : DE DION.BOUTON & C^{IE} / ING^{RS} CONST^{RS} À PUTEAUX (SEINE) / DYNAMO TYPE D . 3 / N°
232 / DATE D'ESSAI _ / VOLTS 70 AMP. 45 TOURS 1500

Statut, intérêt et protection

Statut de la propriété : propriété de la région

Données complémentaires

F-MDT-Randan

Numéro d'inventaire	SN 220
---------------------	--------

Illustrations

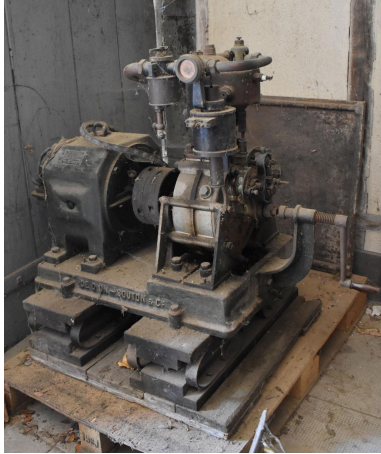

Vue générale
Phot. Maryse Durin-Tercelin
IVR84_20226300790NUCA



Détail inscriptions
Phot. Maryse Durin-Tercelin
IVR84_20226300791NUCA

Auteur(s) du dossier : Nathalie Buysens, Nathalie Buysens
Copyright(s) : © Région Auvergne-Rhône-Alpes, Inventaire général du patrimoine culturel

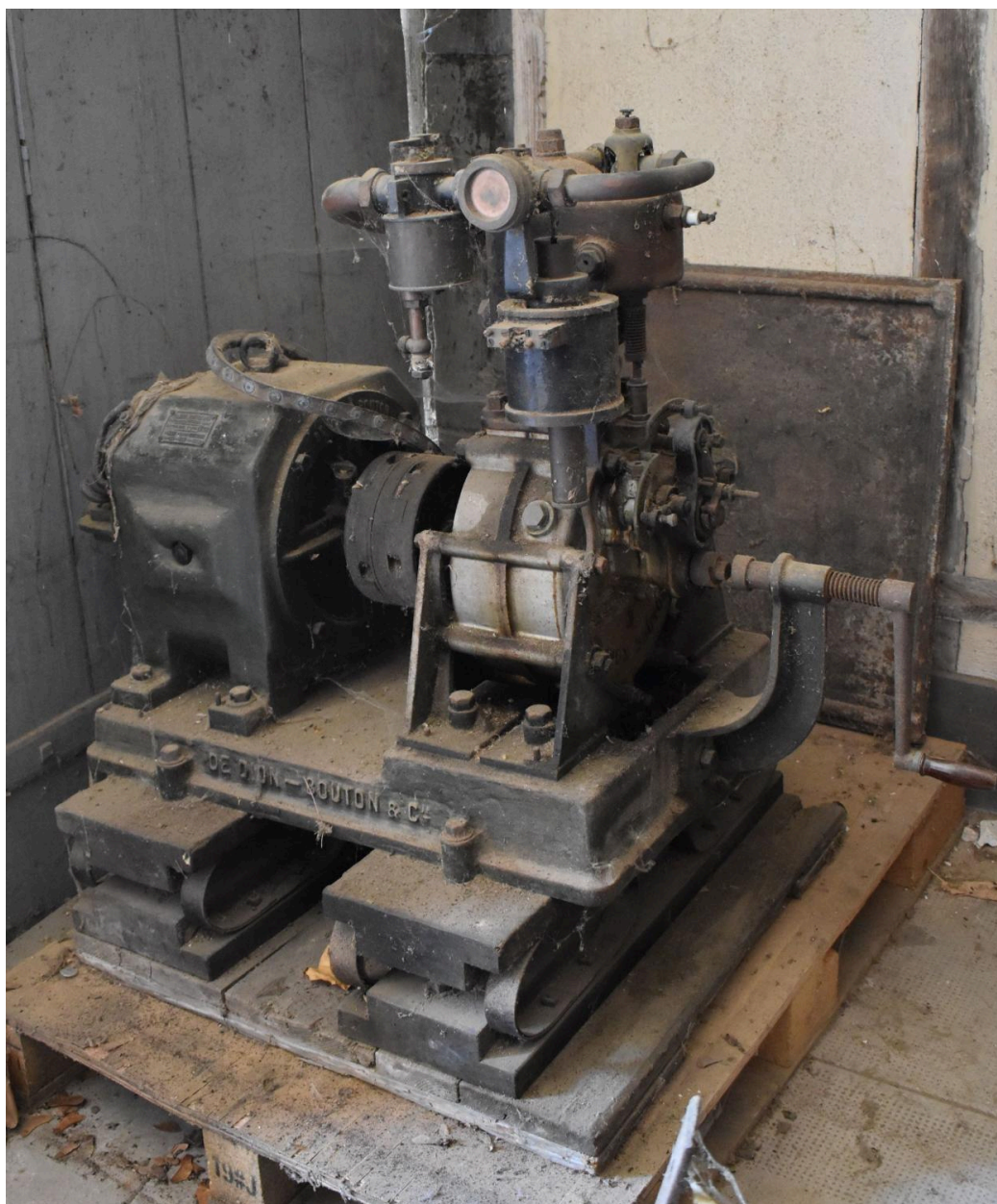

Vue générale

IVR84_20226300790NUCA

Auteur de l'illustration : Maryse Durin-Tercelin

© Région Auvergne-Rhône-Alpes, Inventaire général du patrimoine culturel
communication libre, reproduction soumise à autorisation



Détail inscriptions

IVR84_20226300791NUCA

Auteur de l'illustration : Maryse Durin-Tercelin

© Région Auvergne-Rhône-Alpes, Inventaire général du patrimoine culturel
communication libre, reproduction soumise à autorisation