Rhône-Alpes, Loire
Magneux-Haute-Rive
le Bourg

Monument aux morts : le Poilu au repos

Références du dossier

Numéro de dossier : IA42003367
Date de l'enquête initiale : 2006
Date(s) de rédaction : 2013
Cadre de l'étude : inventaire topographique
Degré d'étude : repéré

Désignation

Dénomination : monument aux morts

Compléments de localisation

Milieu d'implantation : en village
Références cadastrales : 1988, C, 221

Historique

Le monument a sans doute été mis en place à la fin du 1er quart du 20e siècle (pas de trace dans les archives de la commune). La statue serait un exemplaire du Poilu au repos, oeuvre du statuaire toulousain Etienne Camus, très largement éditée en France par les établissements Hector Jacomet de Villedieu (Vaucluse), la fonderie de Tusey près de Vaucouleurs (Meuse) ou encore par les Etablissements artistiques Edmond Guichard et Cie, de Castelnaudary (Aude). Le monument a été déplacé vers l'est, pour l'éloigner de la route ; il a sans doute perdu son enclos à cette occasion.

Période(s) principale(s) : 1er quart 20e siècle
Auteur(s) de l'oeuvre : Etienne Camus (sculpteur,)

Description

Le monument est implanté au milieu du bourg, sur une place libérée par la démolition de l'ancienne église (vers 1910). Le piédestal s'élevait au milieu d'un petit enclos de plan carré, fermé par une grille à barreaux métalliques (supprimée). Le piédestal parallélépipédique est formé de deux blocs de granite, posé sur un degré en ciment et un socle en tronc de pyramide aplatie, avec au sommet une tablette à face supérieure inclinée en pyramide aplatie ; inscriptions gravées et peintes en noir, décor en bronze rapporté. Statue en bronze (bras rapportés et vissés ; h=160). Inscriptions gravées sur le socle : MAGNEUX-HAUTE-RIVE / A SES MORTS GLORIEUX. Inscriptions gravées sur le piédestal : face avant : 1914 (une croix de guerre) 1918 ; liste des morts, en deux colonnes, classés par année (?) puis par ordre alphabétique (l'année n'est pas inscrite ; les blocs de noms sont séparés par des traits). À la fin de la colonne de gauche, bloc ajouté : 1939-1945, trois noms ; à la fin de la colonne de droite, bloc ajouté : 1956, un nom. Inscriptions : voir relevé en Description.

Eléments descriptifs

Matériau(x) du gros-oeuvre, mise en oeuvre et revêtement : granite ; fonte

Typologies et état de conservation

Typologies : type Poilu

Décor

Techniques : sculpture
Représentations : croix de guerre
Précision sur les représentations :

Croix de guerre en bronze rapportée sur le piédestal. Statue du Poilu au repos : soldat en uniforme de la Première Guerre mondiale (casque, long manteau, bandes molletières...), appuyé sur le canon de son fusil.

Dimensions

Mesures : h : 248 cm ; l : 310 cm ; la : 280 cm

Statut, intérêt et protection

Statut de la propriété : propriété de la commune

Références documentaires

Documents figurés

- **3995. - Magneux-Haute Rives (Loire) - Le Bourg [verso] R. Larderet, 35, rue Georges Teissier - 3995. - Magneux-Haute Rives (Loire) - Le Bourg** [verso] R. Larderet, 35, rue Georges Teissier - Saint-Etienne (Loire) / R. Larderet (éditeur). 1 impr. photoméc (carte postale) : N&B. 2e quart 20e siècle (Coll. Part. L. Tissier).

Bibliographie

- **MOURAUX, Daniel. Le poilu, conférence du mardi 23 octobre 2012 donnée devant la Société Hyéroise** MOURAUX, Daniel. **Le poilu**, conférence du mardi 23 octobre 2012 donnée devant la Société Hyéroise d'Histoire et d'Archéologie. Accès internet : <URL : http ://www.shha.fr/media/poilu.pdf>

Illustrations

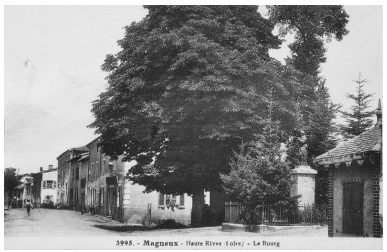

3995. - Magneux-Haute Rives (Loire) - Le Bourg. [verso] R. Larderet, 35, rue Georges Teissier - Saint-Etienne (Loire). Repro. Eric Dessert, Autr. R. (éditeur) Larderet IVR82_20054201553NUCB

Vue générale. Phot. Thierry Monnet IVR82_20134201999NUCA

Détail du Poilu. Phot. Thierry Monnet IVR82_20134202000NUCA

Dossiers liés

Dossiers de synthèse :
Présentation de la commune de Magneux-Haute-Rive (IA42001393) Magneux-Haute-Rive
Les monuments aux morts du canton de Montbrison (IA42001303) Rhône-Alpes, Loire, Loire
Oeuvre(s) contenue(s) :

Auteur(s) du dossier : Caroline Guibaud, Thierry Monnet

Copyright(s) : © Région Rhône-Alpes, Inventaire général du patrimoine culturel ; © Conseil général de la Loire

3995. - Magneux-Haute Rives (Loire) - Le Bourg. [verso] R. Larderet, 35, rue Georges Teissier - Saint-Etienne (Loire).

Référence du document reproduit :

- **3995. - Magneux-Haute Rives (Loire) - Le Bourg [verso] R. Larderet, 35, rue Georges Teissier - 3995. - Magneux-Haute Rives (Loire) - Le Bourg** [verso] R. Larderet, 35, rue Georges Teissier - Saint-Etienne (Loire) / R. Larderet (éditeur). 1 impr. photoméc (carte postale) : N&B. 2e quart 20e siècle (Coll. Part. L. Tissier).

- **3995. - Magneux-Haute Rives (Loire) - Le Bourg [verso] R. Larderet, 35, rue Georges Teissier - 3995. - Magneux-Haute Rives (Loire) - Le Bourg** [verso] R. Larderet, 35, rue Georges Teissier - Saint-Etienne (Loire) / R. Larderet (éditeur). 1 impr. photoméc (carte postale) : N&B. 2e quart 20e siècle (Coll. Part. L. Tissier).

IVR82_20054201553NUCB
Auteur de l'illustration (reproduction) : Eric Dessert
Auteur du document reproduit : R. (éditeur) Larderet
© Région Rhône-Alpes, Inventaire général du patrimoine culturel ; © Collection particulière
reproduction soumise à autorisation du titulaire des droits d'exploitation

Vue générale.

IVR82_20134201999NUCA
Auteur de l'illustration : Thierry Monnet
Date de prise de vue : 2007
© Région Rhône-Alpes, Inventaire général du patrimoine culturel
reproduction soumise à autorisation du titulaire des droits d'exploitation

Détail du Poilu.

IVR82_20134202000NUCA
Auteur de l'illustration : Thierry Monnet
Date de prise de vue : 2007
© Région Rhône-Alpes, Inventaire général du patrimoine culturel
reproduction soumise à autorisation du titulaire des droits d'exploitation