



Lyon 7e  
la Guillotière  
127 grande rue de la Guillotière

## **Ensemble : immeuble, 3 maisons, atelier**

### **Références du dossier**

Numéro de dossier : IA69006725  
Date de l'enquête initiale : 2007  
Date(s) de rédaction : 2010  
Cadre de l'étude : inventaire topographique Inventaire de la Ville de Lyon  
Degré d'étude : repéré

### **Désignation**

Dénomination : immeuble, maisons, atelier  
Parties constituantes non étudiées : cour, boutique

### **Compléments de localisation**

Milieu d'implantation : en ville  
Références cadastrales : 1825, I, 126 ; 1999, AE, 78

### **Historique**

En 1826, il y avait à cet emplacement une maison et cour appartenant à Pic, de Crémieu.  
Période(s) principale(s) : 18e siècle (?)

### **Description**

La parcelle, très profonde et étroite, comprend un immeuble sur rue composé de 2 corps de bâtiment en L, un long bâtiment en rez-de-chaussée à l'est, désaffecté, un immeuble en fond de cour et deux maisons à l'arrière le tout séparé par des cours plus ou moins étroite. L'intérieur des immeubles et les maisons n'ont pas pu être visité.

### **Éléments descriptifs**

### **Statut, intérêt et protection**

Statut de la propriété : propriété privée

## Illustrations

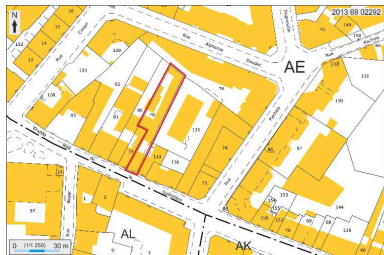

Plan masse et de situation,  
extrait de <http://cadastre.gouv.fr>  
Dess. André Céréza  
IVR82\_20136902292NUDA



Elévation sur rue  
Phot. Maryannick Chalabi  
IVR82\_20106903476NUCA



Vue d'ensemble de la maison  
en milieu de parcelle depuis  
le nord ; à droite l'atelier  
Phot. Maryannick Chalabi  
IVR82\_20106903477NUCA

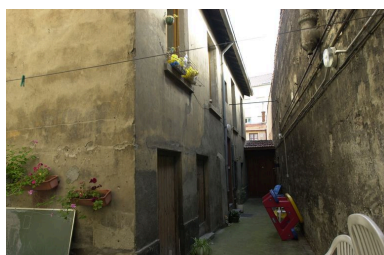

La cour étroite entre la  
maison en milieu de parcelle  
et l'atelier depuis le sud  
Phot. Maryannick Chalabi  
IVR82\_20106903478NUCA



Elévation est de la 1ère  
maison en milieu de parcelle  
Phot. Maryannick Chalabi  
IVR82\_20106903481NUCA

Toits des maisons en  
milieu de parcelles  
Phot. Maryannick Chalabi  
IVR82\_20106903479NUCA



Le toit de l'atelier et la  
maison en fond de parcelle  
Phot. Maryannick Chalabi  
IVR82\_20106903480NUCA

## Dossiers liés

### Dossiers de synthèse :

Présentation du secteur d'étude Lyon Guillotière (IA69005009) Rhône-Alpes, Rhône, Lyon 7e, la Guillotière

### Oeuvre(s) contenue(s) :

### Oeuvre(s) en rapport :

Immeuble sur rue (IA69006726) Rhône-Alpes, Rhône, Lyon 7e, la Guillotière, 127 grande rue de la Guillotière

Auteur(s) du dossier : Maryannick Chalabi, Catherine Guégan

Copyright(s) : © Région Rhône-Alpes, Inventaire général du patrimoine culturel ; © Ville de Lyon





Elévation sur rue

IVR82\_20106903476NUCA

Auteur de l'illustration : Maryannick Chalabi

Date de prise de vue : 2007

© Région Rhône-Alpes, Inventaire général du patrimoine culturel ; © Ville de Lyon  
reproduction soumise à autorisation du titulaire des droits d'exploitation



Vue d'ensemble de la maison en milieu de parcelle depuis le nord ; à droite l'atelier

IVR82\_20106903477NUCA

Auteur de l'illustration : Maryannick Chalabi

Date de prise de vue : 2007

© Région Rhône-Alpes, Inventaire général du patrimoine culturel ; © Ville de Lyon  
reproduction soumise à autorisation du titulaire des droits d'exploitation



La cour étroite entre la maison en milieu de parcelle et l'atelier depuis le sud

IVR82\_20106903478NUCA

Auteur de l'illustration : Maryannick Chalabi

Date de prise de vue : 2007

© Région Rhône-Alpes, Inventaire général du patrimoine culturel ; © Ville de Lyon  
reproduction soumise à autorisation du titulaire des droits d'exploitation



Elévation est de la 1ère maison en milieu de parcelle

IVR82\_20106903481NUCA

Auteur de l'illustration : Maryannick Chalabi

Date de prise de vue : 2007

© Région Rhône-Alpes, Inventaire général du patrimoine culturel ; © Ville de Lyon  
reproduction soumise à autorisation du titulaire des droits d'exploitation

Toits des maisons en milieu de parcelles

IVR82\_20106903479NUCA

Auteur de l'illustration : Maryannick Chalabi

Date de prise de vue : 2007

© Région Rhône-Alpes, Inventaire général du patrimoine culturel ; © Ville de Lyon  
reproduction soumise à autorisation du titulaire des droits d'exploitation





Le toit de l'atelier et la maison en fond de parcelle

IVR82\_20106903480NUCA

Auteur de l'illustration : Maryannick Chalabi

© Région Rhône-Alpes, Inventaire général du patrimoine culturel ; © Ville de Lyon  
reproduction soumise à autorisation du titulaire des droits d'exploitation