



Auvergne, Puy-de-Dôme
Randan
place Adélaïde d'Orléans

Statuette : Moïse

Références du dossier

Numéro de dossier : IM63004703

Date de l'enquête initiale : 2000

Date(s) de rédaction : 2022

Cadre de l'étude : opération ponctuelle Inventaire du fonds mobilier du domaine royal de Randan

Degré d'étude : étudié

Désignation

Dénomination : statue

Compléments de localisation

Milieu d'implantation : en village

Historique

Statuette réduction du *Moïse* de Michel-Ange ; exécutée par un procédé mécanique breveté, inventé par Achille Collas (1795-1859), dans la première moitié du XIX^e siècle.

Période(s) principale(s) : 19^e siècle

Stade de la création : copie réduite

Auteur(s) de l'oeuvre : Michel-Ange (sculpteur, auteur du modèle), Achille Collas (ingénieur, inventeur)

Description

Sur un socle de base carrée, figure masculine en pied, assise.

Éléments descriptifs

Catégorie(s) technique(s) : bronze d'art

Éléments structurels, forme, fonctionnement : revers sculpté ; intérieur creux

Matériaux : bronze fondu, patine, décor en ronde bosse, ciselé

Mesures : h : 37 cmla : 14,5 cmpr : 14,5 cm

Représentations :

Moïse

représentation d'objet ; table de la Loi

Réduction du *Moïse* de Michel-Ange.

Inscriptions & marques : inscription concernant le fabricant (gravé, sur l'oeuvre), inscription concernant la technique (gravé, sur l'oeuvre), numéro d'inventaire (gravé, sur l'oeuvre)

Précisions et transcriptions :

Marque de fabricant (au revers) : A. COLLAS ; inscription concernant la technique (au revers, autour d'un profil masculin) : RÉDUCTION MÉCANIQUE / BREVETÉ ; numéro d'inventaire (sous le socle) : 122.

Statut, intérêt et protection

Intérêt de l'œuvre : à signaler

Protections : 07/02/1991

Statut de la propriété : propriété de la région

Données complémentaires

F-MDT-Randan

NCVENT	327
--------	-----

Illustrations

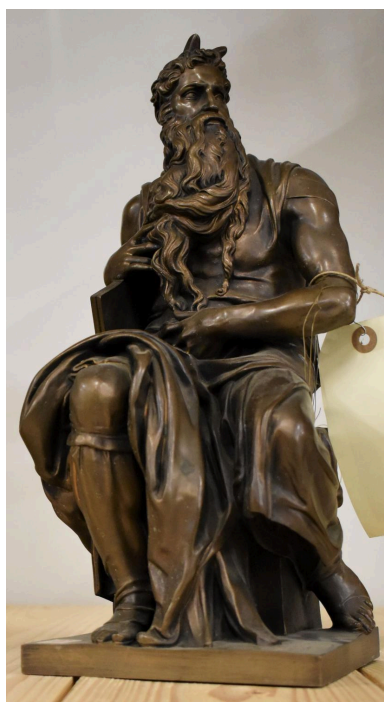

Vue générale

Phot. Maryse Durin-Tercelin
IVR84_20226303222NUC4A



Détail

Phot. Maryse Durin-Tercelin
IVR84_20226303223NUC4A

Auteur(s) du dossier : Vincent Rigau, Jean-Yves Bardy, Nathalie Buysens

Copyright(s) : © Région Auvergne-Rhône-Alpes, Inventaire général du patrimoine culturel ; © Centre des monuments nationaux

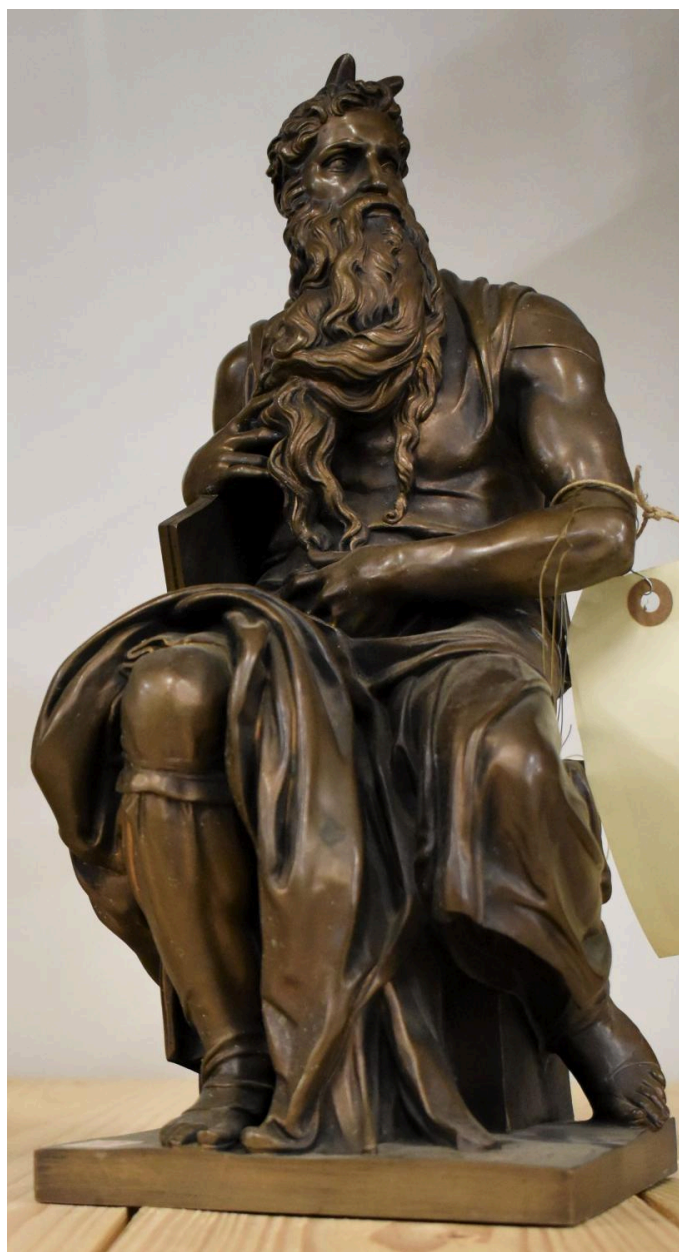

Vue générale

IVR84_20226303222NUC4A

Auteur de l'illustration : Maryse Durin-Tercelin

© Région Auvergne-Rhône-Alpes, Inventaire général du patrimoine culturel
communication libre, reproduction soumise à autorisation



Détail

IVR84_20226303223NUC4A

Auteur de l'illustration : Maryse Durin-Tercelin

© Région Auvergne-Rhône-Alpes, Inventaire général du patrimoine culturel
communication libre, reproduction soumise à autorisation