



Rhône-Alpes, Savoie
Ugine
Montroux
41 rue René-Perrin

Revêtement mural : décor de mosaïques

Références du dossier

Numéro de dossier : IM73000477
Date de l'enquête initiale : 2010
Date(s) de rédaction : 2016
Cadre de l'étude : enquête thématique régionale 1% artistique
Degré d'étude : étudié

Désignation

Dénomination : revêtement mural
Titres : Décor de mosaïques

Compléments de localisation

Milieu d'implantation : en écart
Références cadastrales : 2015, E, 3093
Emplacement dans l'édifice : façades principale et latérale nord, sol de l'entrée

Historique

La réalisation de ce décor est mentionnée comme ayant été exécutée précédemment, au titre du 1% artistique, par Francis Bugnard dans le texte de la convention passée le 20 décembre 1966 entre ce dernier et le Préfet de la Savoie pour le décor de l'entrée de la Cité technique d'Ugine (étudié, dossier [IM73000475](#)). Elle date probablement des travaux d'agrandissement et réaménagement entrepris à partir de la fin des années 1950 (AD Savoie, 1350 W 614).

Période(s) principale(s) : 3e quart 20e siècle ()
Auteur(s) de l'oeuvre : Francis Bugnard (auteur du modèle, attribution par source)
Lieu d'exécution : sur place

Description

Au sol : mosaïque constituée pour le motif figuratif de tesselles de céramique de forme quadrangulaire, se détachant sur un fond de tesselles rondes de différentes couleurs (rouge, ocre clair et foncé et blanc), bordé d'une frise de tesselles carrées en périphérie.

Sur le mur au-dessus de l'entrée et sur les façades latérales nord et est, en pendant : tesselles de céramiques de forme quadrangulaire

Les mosaïques sont fixées à leur support par un ciment-colle.

Éléments descriptifs

Catégorie(s) technique(s) : mosaïque
Éléments structurels, forme, fonctionnement : produit élaboré d'origine minérale

Matériaux : céramique

Mesures :
dimensions non prises

Représentations :
armoiries ; saint Laurent
couronne de laurier
ruche
abeille
rayons lumineux

Au sol : armoiries de saint Laurent entourées d'une couronne de laurier ; sur le mur au-dessus de l'entrée : armoiries de saint Laurent entourées d'une couronne de laurier sur un fond de forme octogonale ; sur la façade latérale nord : ruche reposant sur un nuage et abeilles se détachant sur un fond de rayons lumineux.

État de conservation

bon état , salissure , altération ponctuelle , manque

Mosaïque du sol : située dans un lieu de passage intensif, l'œuvre est en bon état malgré quelques détériorations mineures : encrassement, chewing-gum écrasés, présence de fissures dont deux de 280 cm sur les côtés , au niveau des portes d'entrée, qui sont les endroits les plus abimés.

Mosaïques murales : sur la mosaïque "à la ruche" de droite, perte de crépis au-dessus de la mosaïque ; sur la mosaïque centrale : coulures de salpêtre venant de la corniche en béton au-dessus. Des traces d'humidité sont visibles dans toute la partie supérieure du mur.

Mesures de conservation préventive recommandées : entretien régulier pour éviter l'encrassement, la prolifération des mousses et de dépôts.

traitement curatif requis : identification des matières dégradantes et nettoyage par du personnel qualifié.

Statut, intérêt et protection

Statut de la propriété : propriété de la commune

Références documentaires

Documents d'archive

- **ÉCOLE SAINT-LUC LIÈGE, CICRP MARSEILLE. État des lieux des "1% artistiques" implantés dans les lycées de Rhône-Alpes, 2010**
ÉCOLE SAINT-LUC LIÈGE, CICRP MARSEILLE. État des lieux des "1% artistiques" implantés dans les lycées de Rhône-Alpes, 2010. 3 vol. Tome 1 : Loire, Ardèche, Drôme, Isère. Tome 2. Savoie, Haute-Savoie. Tome 3 : Ain, Rhône.
t. 2, p. 166-171
Région Auvergne-Rhône-Alpes, SRI, site de Lyon : sans cote
- **AD Savoie. 1350 W 615. Lycée Ugine (1953-1966)**
AD Savoie. 1350 W 615. **Lycée Ugine**. Collège technique de garçons (1953-1958). C.E.T. décoration (1962-1966). Lycée technique - aménagement d'une salle de sciences physiques avec laboratoire (1959-1964).
liasse 2 (C.E.T. décoration, 1962-66)
AD Savoie : 1350 W 615

Bibliographie

- **MIEGE, Robert, MARIN LAMELLET, Monique, COLLOMB, Jacques. De Montroux à René Perrin. Histoire du lycée d'Ugine. Albertville : Impr. Borlet, 2006**
MIEGE, Robert, MARIN LAMELLET, Monique, COLLOMB, Jacques. **De Montroux à René Perrin. Histoire du lycée d'Ugine**. Albertville : Impr. Borlet, 2006
p. 7

Illustrations



Vue générale
Phot. Thierry Leroy
IVR84_20167304406NUCA



Détail : blason de la Ville
d'Ugine (grill de saint
Laurent), ruche, depuis l'est
Phot. Thierry Leroy
IVR84_20167304408NUCAQ

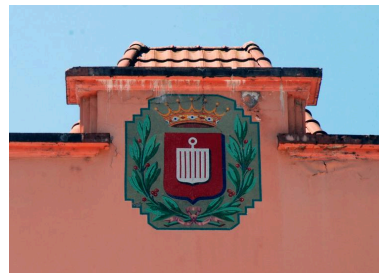

Partie centrale
Phot. Catherine Guégan
IVR84_20167304359NUCA

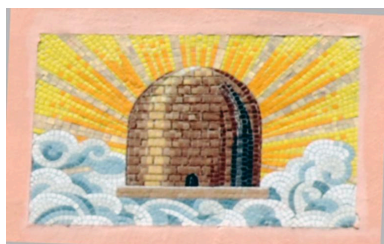

Partie latérale gauche (mur est)
Phot. Catherine Guégan
IVR84_20167304358NUCA

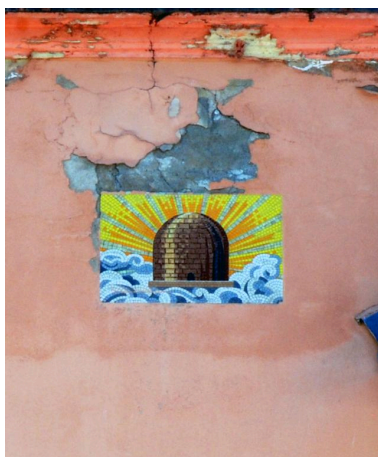

Partie latérale droite (mur nord)
Phot. Catherine Guégan
IVR84_20167304356NUCA

Dossiers liés

Dossiers de synthèse :

Ensemble des œuvres réalisées au titre du 1% artistique dans les lycées publics de la Région Auvergne-Rhône-Alpes (IM00000003)

Oeuvre(s) contenue(s) :

Oeuvre(s) en rapport :

Le décor du lycée René-Perrin (IM73000510) Rhône-Alpes, Savoie, Ugine, 41 rue René-Perrin

Auteur(s) du dossier : Etudiants de l'Ecole Saint-Luc, Liège, Catherine Guégan

Copyright(s) : © Région Rhône-Alpes, Inventaire général du patrimoine culturel



Vue générale

IVR84_20167304406NUCA

Auteur de l'illustration : Thierry Leroy

© Région Auvergne-Rhône-Alpes, Inventaire général du patrimoine culturel
reproduction soumise à autorisation du titulaire des droits d'exploitation



Détail : blason de la Ville d'Ugine (grill de saint Laurent), ruche, depuis l'est

IVR84_20167304408NUCAQ

Auteur de l'illustration : Thierry Leroy

© Région Auvergne-Rhône-Alpes, Inventaire général du patrimoine culturel
reproduction soumise à autorisation du titulaire des droits d'exploitation

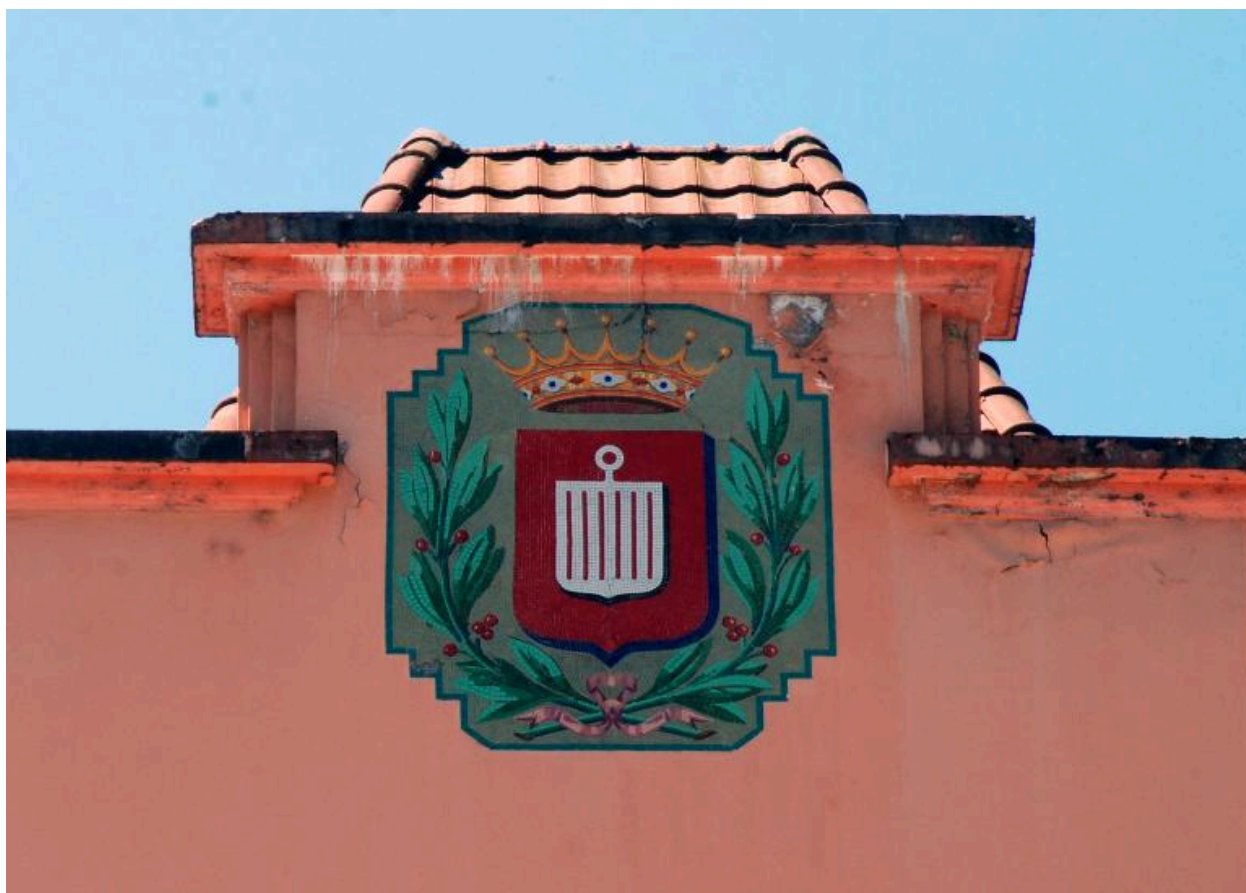

Partie centrale

IVR84_20167304359NUCA

Auteur de l'illustration : Catherine Guégan

© Région Auvergne-Rhône-Alpes, Inventaire général du patrimoine culturel
reproduction soumise à autorisation du titulaire des droits d'exploitation

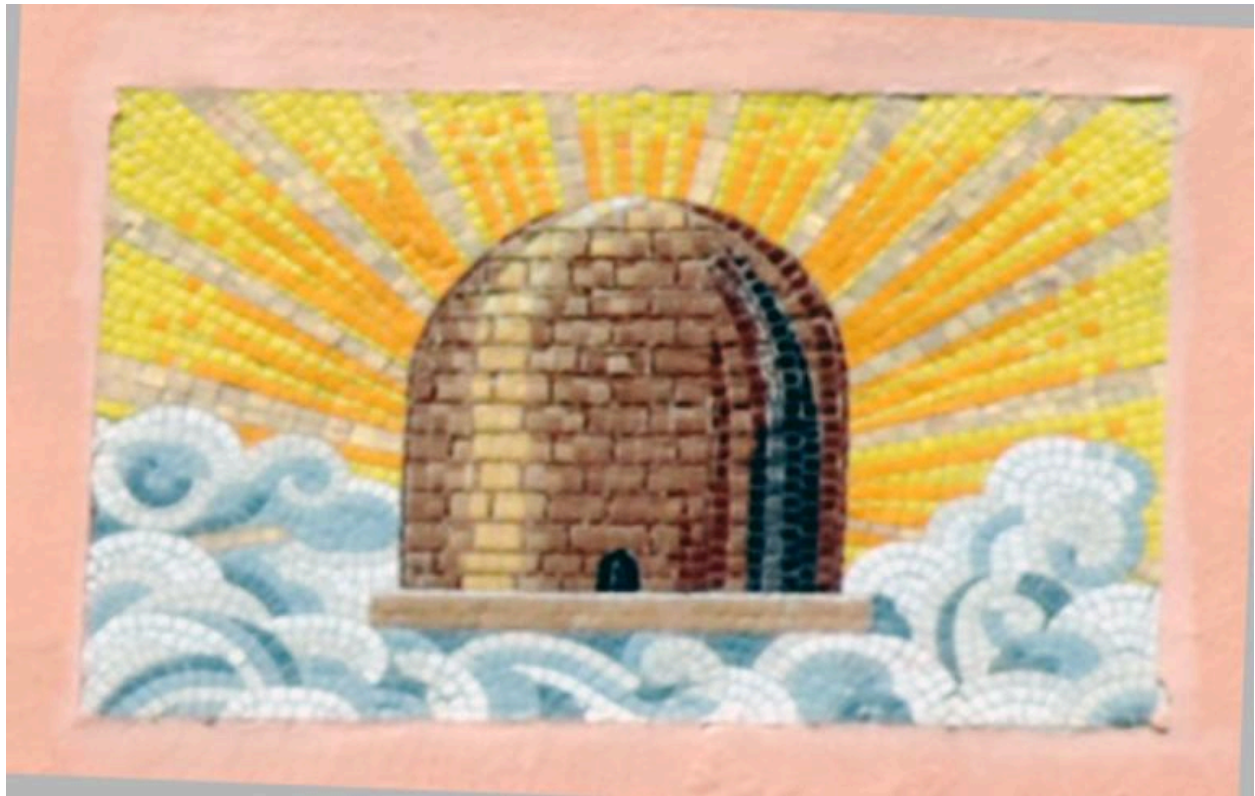

Partie latérale gauche (mur est)

IVR84_20167304358NUCA

Auteur de l'illustration : Catherine Guégan

© Région Auvergne-Rhône-Alpes, Inventaire général du patrimoine culturel
reproduction soumise à autorisation du titulaire des droits d'exploitation



Partie latérale droite (mur nord)

IVR84_20167304356NUCA

Auteur de l'illustration : Catherine Guégan

© Région Auvergne-Rhône-Alpes, Inventaire général du patrimoine culturel
reproduction soumise à autorisation du titulaire des droits d'exploitation