



Rhône-Alpes, Haute-Savoie
Gruffy
les Etrais-Est

Hôtel - Restaurant du Pont de l'Abîme (détruit)

Références du dossier

Numéro de dossier : IA74002524

Date de l'enquête initiale : 2015

Date(s) de rédaction : 2018

Cadre de l'étude : inventaire topographique Inventaire du Parc naturel régional du Massif des Bauges

Degré d'étude : monographié

Désignation

Dénomination : hôtel, restaurant

Appellation : Hôtel - Restaurant du Pont de l'Abîme

Compléments de localisation

Milieu d'implantation : isolé

Références cadastrales : 1890, C1, 59

Historique

le bâtiment, en 1890 est la propriété de Charles Bogey, aubergiste à la Pallud. De chalet-restaurant il devient Café - restaurant vers 1912, puis Hôtel - Café - Restaurant dans les années 1958, période durant laquelle le bâtiment s'agrandit à l'est et s'ouvre sur l'extérieur par l'intermédiaire de larges baies. Il est détruit au début du 21e siècle.

Période(s) principale(s) : 4e quart 19e siècle (détruit)

Période(s) secondaire(s) : 3e quart 20e siècle (détruit)

Description

Bâtiment comportant trois niveaux : un rez-de-chaussée avec une grande salle de restaurant, un étage carré pour des chambres et un étage de comble. Les murs en moellon de calcaire sont enduits (couleur jaune clair). Les baies, rectangulaires au départ, sont modifiées pour s'agrandir et à avoir un linteau en arc plein-cintre (certaines ont des impostes avec fer forgé) La toiture à longs pans, croupe et pavillon est couverte de tuiles plates mécaniques.

Éléments descriptifs

Matériau(x) du gros-oeuvre, mise en oeuvre et revêtement : calcaire, moellon, enduit

Matériau(x) de couverture : tuile plate mécanique

Étage(s) ou vaisseau(x) : rez-de-chaussée, 1 étage carré, étage de comble

Type(s) de couverture : toit à longs pans, croupe ; toit en pavillon

Autres organes de circulations : carto PLUI

Statut, intérêt et protection

Statut de la propriété : propriété privée

présentation de l'Hôtel - restaurant du Pont de l'Abîme

En 1890, le cadastre napoléonien flèche la parcelle n° 59, propriété de Bogey Charles, aubergiste à la Pallud, en tant que « Chalet-Restaurant du Pont de l'Abîme ». Les premières cartes postales de l'édifice le nomment « Chalet du Pont de

l'Abîme », est-il déjà restaurant ? Situé à côté de la passerelle qui enjambe le Chéran, construite en 1887 et inaugurée en 1888, le site devient très vite une curiosité pour les curistes et touristes d'Aix-les-Bains. Le propriétaire de la maison la fait-il construire dès la réalisation du pont pour proposer un lieu de restauration à ces touristes ?

Une carte postale timbrée de 1904 montre un bâtiment à trois niveaux (rez-de-chaussée, étage carré et étage de comble). Chacun des deux niveaux du mur gouttereau est posséder trois ouvertures (une porte encadrée de deux fenêtres) et un profond balcon avec garde-corps en fonte, à l'étage, est protégé par un important avant-toit. Les chaînes d'angle en drapeau sont en saillie (béton moulé ?). La toiture à longs pans et croupes est en tuiles plates mécaniques. Un grand bassin-lavoir octogonale (en béton ?) est placé au-devant du mur pignon sud.

Une autre carte postale timbrée 1912 montre le même bâtiment avec l'inscription peinte : « Café Restaurant » sur son mur pignon ; un tampon bleu apposé sur la carte indique qu'Armada en est le propriétaire.

D'autres cartes postales, dès 1958 nous montrent un tout autre bâtiment : le bâtiment est agrandi au-devant du mur gouttereau est pour créer une salle de restauration. Agrandissement qui occasionne au rez-de-chaussée de larges baies et portes sur les murs pignons et le mur gouttereau est, et plusieurs fenêtres à l'étage sur les mêmes façades.

En 1958 l'Hôtel – Café – Restaurant est toujours propriété d'Armada ; en 1960, une autre carte postale indique que A. Demeure prend sa suite. Durant ces dernières périodes un profond auvent protège le devant du mur gouttereau est tandis qu'un autre abrite la terrasse au-devant du mur pignon nord qui s'agrandit et s'entoure de garde-corps et d'un départ de pergola en béton armé ajouré. Le bassin-lavoir sert durant un temps de bassin à truites. La toiture, toujours en tuiles plates mécaniques, à longs pans et croupes, reçoit sur l'angle sud-est un petit toit en pavillon.

L'hôtel – Restaurant est détruit au début du 21e siècle.

Illustrations

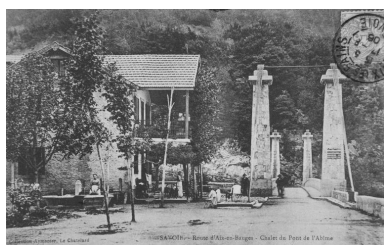

SAVOIE. – Route d'Aix-en-Bauges.
Chalet du Pont de l'Abîme [1906]
Phot. Eric (reproduction) Dessert
IVR84_20167400857NUCB



SAVOIE. – Route d'Aix-en-Bauges – Chalet du Pont de l'Abîme [tampon 1904]
Phot. Thierry Monnet
IVR84_20187400214NUCA

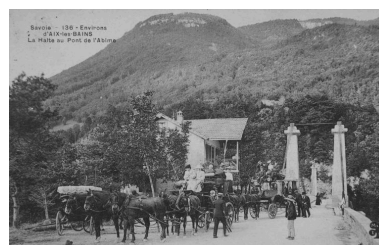

SAVOIE – 136 – Environs d'Aix-les-Bains. La halte au Pont de l'Abîme. [1ère moitié 20e siècle]
Phot. Eric (reproduction) Dessert
IVR84_20167400843NUCB



1262. Route d'Aix-les-Bains en Bauges / CUSY (Hte-Savoie) – Le Pont de l'Abîme sur le Chéran (94 m. de hauteur) [tampon 1920]
Phot. Thierry Monnet
IVR84_20187400215NUCA



Environs d'ANNECY. – Le Pont de l'Abîme [1913]
Phot. Eric (reproduction) Dessert
IVR84_20167400905NUCB

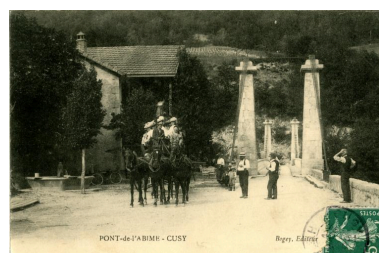

PONT-de-l'ABIME – CUSY. [Tampon : 1913]
Phot. Thierry Monnet
IVR84_20187400216NUCA



29 CUSY (Haute-Savoie). – Au Pont de l'Abîme. – L.L. / Café Restaurant



[Tampon à l'encre bleue] : PONT DE L'ABIME / CAFE-RESTAURANT / ARMADA, Propriétaire / CUSY (Hte-Savoie) [tampon 1912]
Phot. Thierry Monnet
IVR84_20187400217NUCA



13736. PONT DE L' ABIME – RESTAURANT ET PONT DE L' ABIME [milieu 20e siècle]
Phot. Eric (reproduction) Dessert
IVR84_20167400855NUCB

6929. 11 – Hôtel Restaurant du Pont de l' Abîme (Hte-Savoie) [milieu 20e siècle]
Phot. Eric (reproduction) Dessert
IVR84_20167400851NUCB



1669 Vues de la Hte Savoie CUSY. Le pont de l' Abime. (hauteur 100 m) & son Hôtel-Restaurant [milieu 20e siècle]
Phot. Eric (reproduction) Dessert
IVR84_20167400901NUCB

6929. 13 – Hôtel-Restaurant du Pont de l' Abîme (Hte-Savoie) [milieu 20e siècle]
Phot. Eric (reproduction) Dessert
IVR84_20167400853NUCA



1 – Le Pont de l' Abîme (haut. 95 m.) [1962]
Phot. Eric (reproduction) Dessert
IVR84_20167400903NUCB



180 – Le Pont de l' Abîme à Cusy / Hôtel-Restaurant Demeure [tampon 1958]
Phot. Thierry Monnet
IVR84_20187400218NUCA

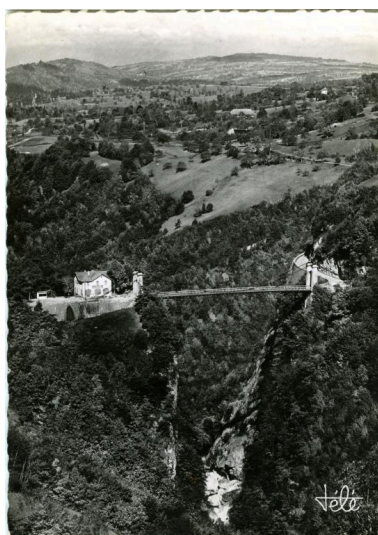

182 Le Pont de l' ABIME / sur le Chéran (Haut. 95 m.) [tampon 1957]
Phot. Thierry Monnet
IVR84_20187400219NUCA



CUSY (Haute-Savoie) / Auberge du Pont de l' Abîme / Téléphone 23 Cusy [2e moitié 20e siècle]
Phot. Eric (reproduction) Dessert
IVR84_20167400861NUCB



CUSY (Haute-Savoie) / Auberge du Pont de l' Abîme / Téléphone 23 Cusy. [Tampon : 1960]
Phot. Thierry Monnet
IVR84_20187400220NUCA



CUSY (Haute-Savoie) / Pont de l' Abîme / Hôtel-Restaurant Mr DEMEURE
Phot. Thierry Monnet
IVR84_20187400221NUCA

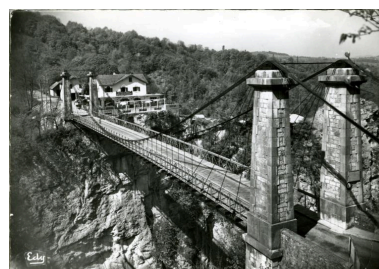

IMAGES DE CHEZ NOUS / 410 PONT DE L' ABIME (Haute-Savoie) / Construit en 1887 (Hauteur 95 m. Longueur 64 m. [vers 1960]
Phot. Thierry Monnet
IVR84_20187400222NUCA



CUSY (Hte-Savoie) / 1 –
Auberge du Pont de l'Abîme /
Téléph. : 23. [Vers 1968]
Phot. Thierry Monnet
IVR84_20187400223NUCA



La Haute-Savoie Pittoresque / L. 4 –
LE PONT DE L'ABIME / construite
en 1887 sur le Chéran / Longueur
64 m. – Hauteur 95 m. / L'Auberge
près du Pont. [Tampon : 1970]
Phot. Thierry Monnet
IVR84_20187400224NUCA



LE PONT DE L'ABIME / franchit
à 94 mètres au- / dessus du torrent,
l'étroite / et vertigineuses gorge du
CHERAN. / E. 56358 – LE PONT
DE L'ABINE / Construit en 1887 ;
long de 66 mètres. [Tampon : 1986]
Phot. Thierry Monnet
IVR84_20187400225NUCA

Auteur(s) du dossier : Thierry Monnet, Thierry Monnet, Caroline Guibaud
Copyright(s) : © Région Auvergne-Rhône-Alpes, Inventaire général du patrimoine culturel ; © Parc naturel régional du Massif des Bauges

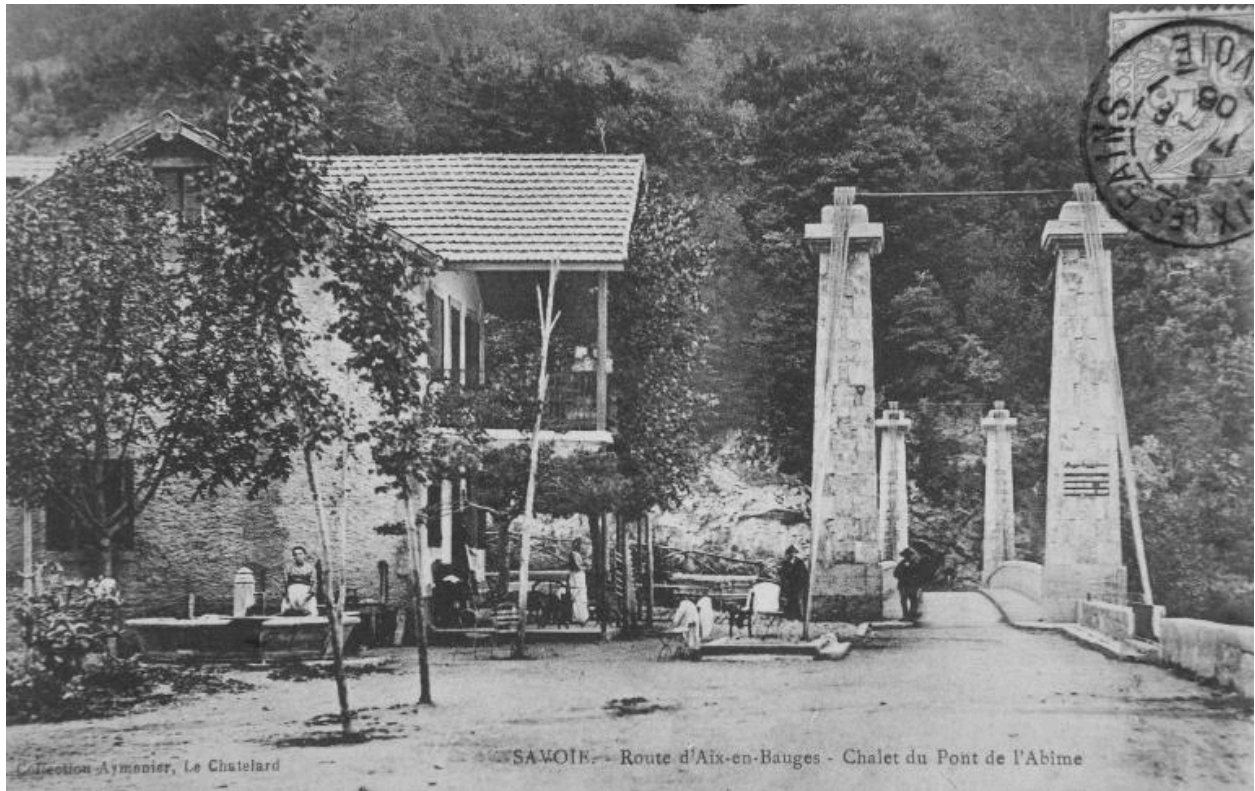

SAVOIE. – Route d'Aix-en-Bauges. Chalet du Pont de l'Abîme [1906]

Référence du document reproduit :

- **AP Podevin. SAVOIE. – Route d'Aix-en-Bauges. Chalet du Pont de l'Abîme [1906]**
SAVOIE. – Route d'Aix-en-Bauges. Chalet du Pont de l'Abîme. Collection – Aymonier, le Châtelard / Léon Aymonier (photographe). 1 impr. photoméc. (carte postale) : N&B. 1er quart 20e siècle (correspondance ou tampon 1906) (AP Podevin).
AP Podevin

IVR84_20167400857NUCB

Auteur de l'illustration : Eric (reproduction) Dessert

Date de prise de vue : 2016

© Région Auvergne-Rhône-Alpes, Inventaire général du patrimoine culturel ; © Parc naturel régional du Massif des Bauges ; © Collection particulière M.-A. Podevin

reproduction soumise à autorisation du titulaire des droits d'exploitation

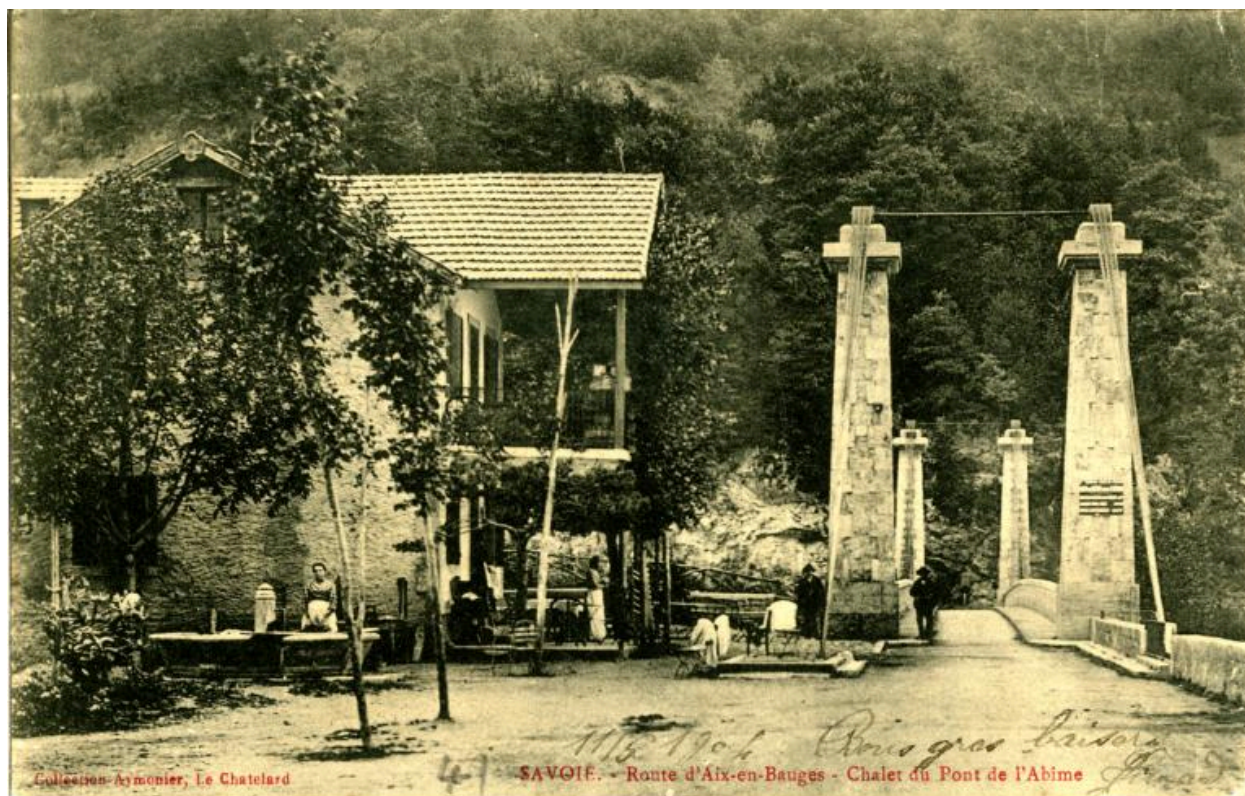

SAVOIE. – Route d'Aix-en-Bauges – Chalet du Pont de l'Abîme [tampon 1904]

Référence du document reproduit :

- **AP Christian Terrier. SAVOIE. – Route d'Aix-en-Bauges – Chalet du Pont de l'Abîme [tampon 1904]**
SAVOIE. – Route d'Aix-en-Bauges – Chalet du Pont de l'Abîme / Collection Aymonier, le Châtelard.
Tampon : 1904. (AP Christian Terrier)
AP Terrier

IVR84_20187400214NUCA

Auteur de l'illustration : Thierry Monnet

Date de prise de vue : 2018

© Région Auvergne-Rhône-Alpes, Inventaire général du patrimoine culturel ; © Parc naturel régional du Massif des Bauges ; © Collection particulière Christian Terrier
reproduction soumise à autorisation du titulaire des droits d'exploitation

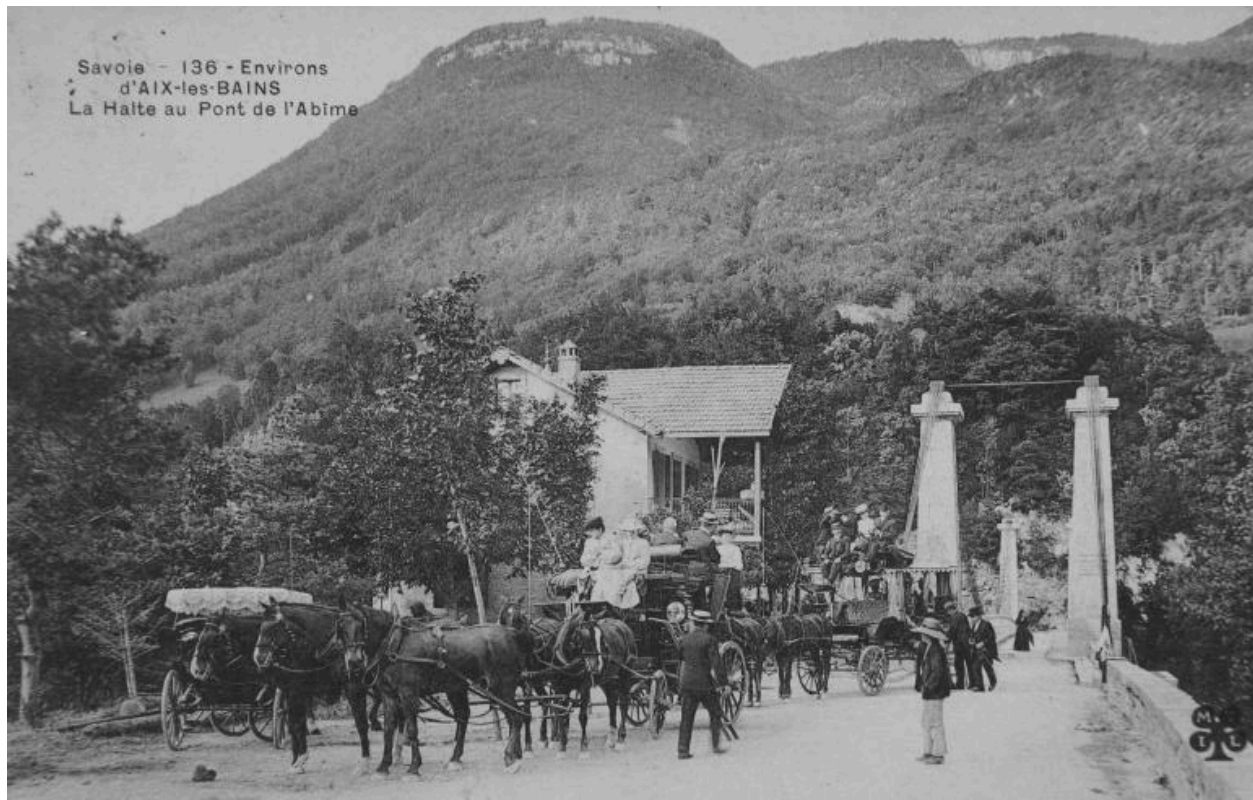

SAVOIE – 136 – Environs d’Aix-les-Bains. La halte au Pont de l’Abîme.[1ère moitié 20e siècle]

Référence du document reproduit :

- **AP Podevin. SAVOIE – 136 – Environs d’Aix-les-Bains. La halte au Pont de l’Abîme [1ère moitié 20e siècle]**

SAVOIE – 136 – Environs d’Aix-les-Bains. La halte au Pont de l’Abîme. Initiales de Malroux Frères
Imprimeur Limoges (Sigle : un trèfle avec les initiales M.F.I.L.) / Malroux Frères (éditeur). 1 impr. photoméc.
(carte postale) : N&B. 1ère moitié 20e siècle (AP Podevin).
AP Podevin

IVR84_20167400843NUCB

Auteur de l'illustration : Eric (reproduction) Dessert

Date de prise de vue : 2016

© Région Auvergne-Rhône-Alpes, Inventaire général du patrimoine culturel ; © Parc naturel régional du Massif des Bauges ; © Collection particulière M.-A. Podevin

reproduction soumise à autorisation du titulaire des droits d'exploitation



1262. Route d'Aix-les-Bains en Bauges / CUSY (Hte-Savoie) – Le Pont de l'Abîme sur le Chéran (94 m. de hauteur)
[tampon 1920]

Référence du document reproduit :

- **AP Terrier. 1262. Route d'Aix-les-Bains en Bauges / CUSY (Hte-Savoie) – Le Pont de l'Abîme sur le Chéran (94 m. de hauteur) [tampon 1920]**
1262. Route d'Aix-les-Bains en Bauges / CUSY (Hte-Savoie) – Le Pont de l'Abîme sur le Chéran (94 m. de hauteur) / Coll. L. Grimal, Chambéry / Tampon : Pont de L'Abîme. Tampon : 1920 (AP Terrier)
AP Terrier

IVR84_20187400215NUCA

Auteur de l'illustration : Thierry Monnet

Date de prise de vue : 2018

© Région Auvergne-Rhône-Alpes, Inventaire général du patrimoine culturel ; © Parc naturel régional du Massif des Bauges ; © Collection particulière Christian Terrier
reproduction soumise à autorisation du titulaire des droits d'exploitation

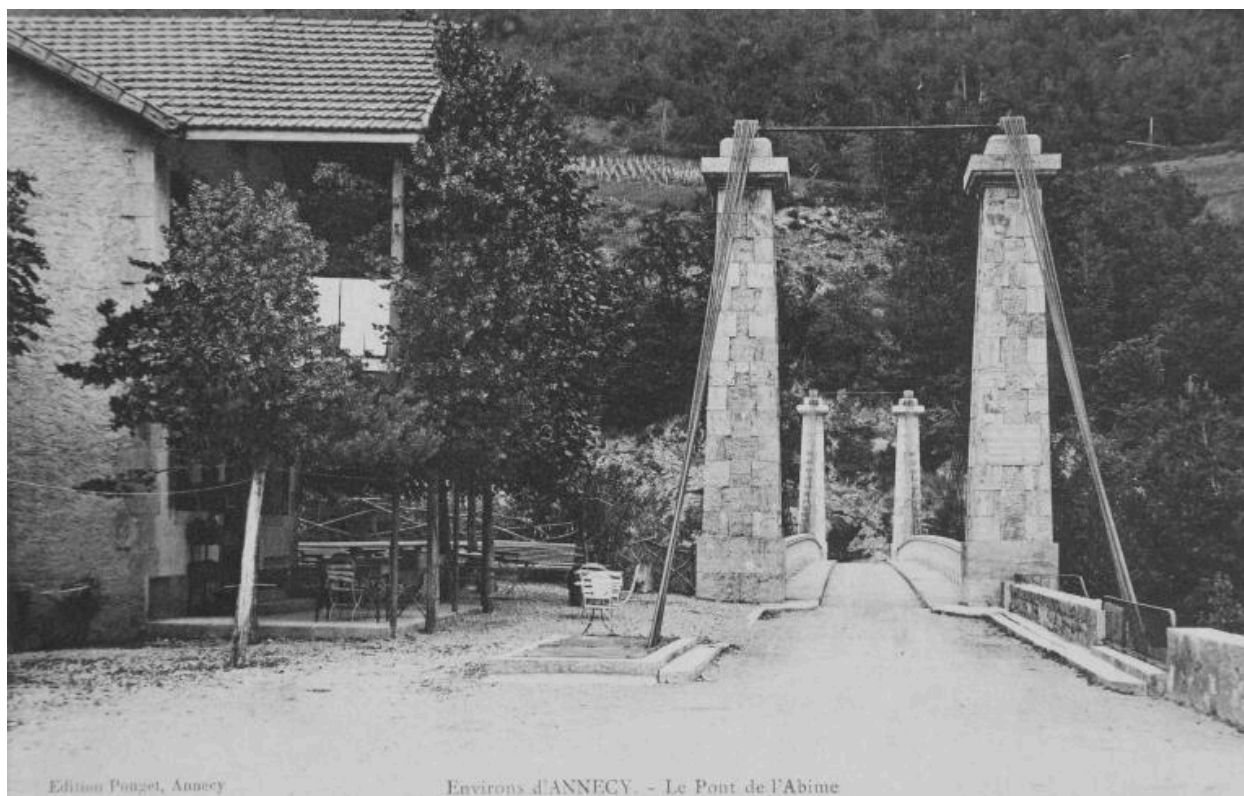

Environs d'ANNECY. – Le Pont de l'Abime [1913]

Référence du document reproduit :

- **AP Podevin. Environs d'ANNECY. – Le Pont de l'Abime [1913]**
Environs d'ANNECY. – Le Pont de l'Abime. Edition Pouget, Annecy / Pouget (éditeur). 1 impr. photoméc.
(carte postale) : 1er quart 20e siècle (correspondance datée de 1913) (AP Podevin).
AP Podevin

IVR84_20167400905NUCB

Auteur de l'illustration : Eric (reproduction) Dessert

Date de prise de vue : 2016

© Région Auvergne-Rhône-Alpes, Inventaire général du patrimoine culturel ; © Parc naturel régional du Massif des Bauges ; © Collection particulière M.-A. Podevin

reproduction soumise à autorisation du titulaire des droits d'exploitation

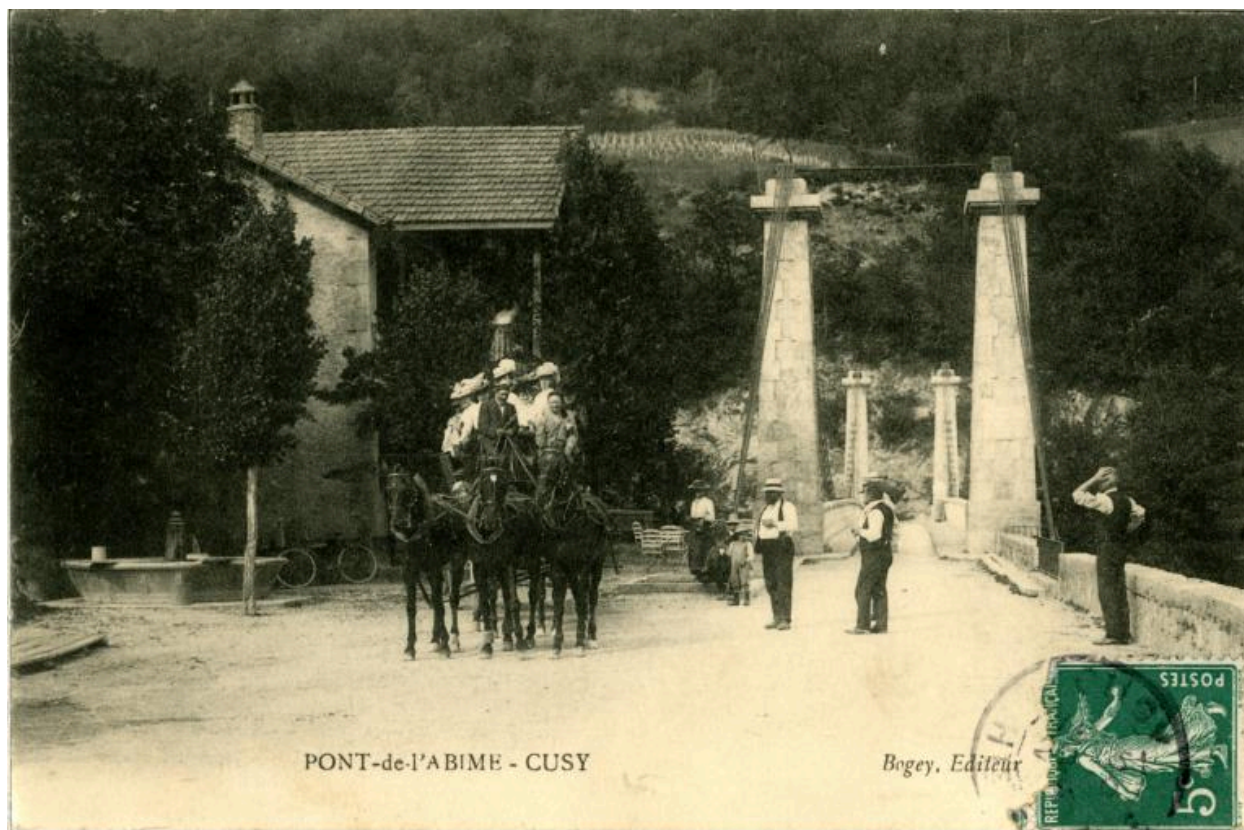

PONT-de-l'ABIME – CUSY. [Tampon : 1913]

Référence du document reproduit :

- **AP Terrier. PONT-de-l'ABIME – CUSY. [Tampon : 1913]**
PONT-de-l'ABIME – CUSY. Bogey : Editeur. Tampon : 1913 (AP Terrier)
AP Terrier

IVR84_20187400216NUCA

Auteur de l'illustration : Thierry Monnet

Date de prise de vue : 2015

© Région Auvergne-Rhône-Alpes, Inventaire général du patrimoine culturel ; © Parc naturel régional du Massif des Bauges ; © Collection particulière Christian Terrier
reproduction soumise à autorisation du titulaire des droits d'exploitation

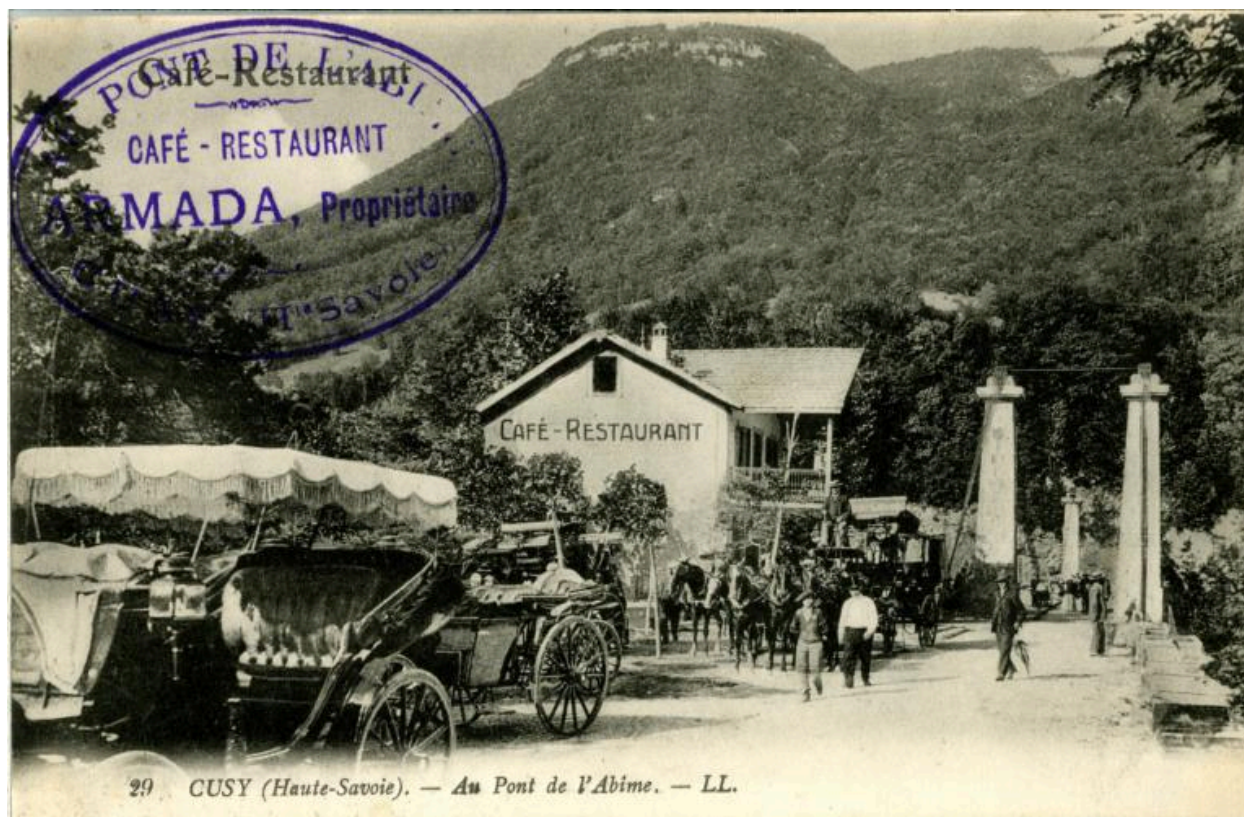

29 CUSY (Haute-Savoie). – Au Pont de l'Abîme. – L.L. / Café Restaurant [Tampon à l'encre bleue] : PONT DE L'ABIME / CAFE-RESTAURANT /ARMADA, Propriétaire / CUSY (Hte-Savoie) [tampon 1912]

Référence du document reproduit :

- **AP Terrier. 29 CUSY (Haute-Savoie). – Au Pont de l'Abîme. – L.L. / Café Restaurant [Tampon à l'encre bleue] : PONT DE L'ABIME / CAFE-RESTAURANT /ARMADA, Propriétaire / CUSY (Hte-Savoie)**
29 CUSY (Haute-Savoie). – Au Pont de l'Abîme. – L.L. / Café Restaurant [Tampon à l'encre bleue] : PONT DE L'ABIME / CAFE-RESTAURANT /ARMADA, Propriétaire / CUSY (Hte-Savoie). Tampon : 1912 (AP Terrier)
AP Terrier

IVR84_20187400217NUCA

Auteur de l'illustration : Thierry Monnet

Date de prise de vue : 2015

© Région Auvergne-Rhône-Alpes, Inventaire général du patrimoine culturel ; © Parc naturel régional du Massif des Bauges ; © Collection particulière Christian Terrier
reproduction soumise à autorisation du titulaire des droits d'exploitation



6929. 11 – Hôtel Restaurant du Pont de l'Abîme (Hte-Savoie) [milieu 20e siècle]

Référence du document reproduit :

- **AP Podevin. 6929. 11 – Hôtel Restaurant du Pont de l'Abîme (Hte-Savoie) [milieu 20e siècle]**
6929. 11 – Hôtel Restaurant du Pont de l'Abîme (Hte-Savoie). [verso] A. Hourlier, 3 rue Génissieu – Grenoble / A. Hourlier (éditeur). 1 impr. photomé. (carte postale) : N&B. milieu 20e siècle (AP Podevin).
AP Podevin

IVR84_20167400851NUCB

Auteur de l'illustration : Eric (reproduction) Dessert

Date de prise de vue : 2016

© Région Auvergne-Rhône-Alpes, Inventaire général du patrimoine culturel ; © Parc naturel régional du Massif des Bauges ; © Collection particulière M.-A. Podevin
reproduction soumise à autorisation du titulaire des droits d'exploitation



6929.13 Hôtel-Restaurant du Pont de l'Abîme (Hte-Savoie) — Une Terrasse

6929. 13 – Hôtel-Restaurant du Pont de l'Abîme (Hte-Savoie) [milieu 20e siècle]

Référence du document reproduit :

- **AP Podevin. 6929. 13 – Hôtel-Restaurant du Pont de l'Abîme (Hte-Savoie) – Une terrasse [Milieu 20e siècle]**
6929. 13 – Hôtel-Restaurant du Pont de l'Abîme (Hte-Savoie) – Une terrasse. [verso] A. Hourlier, 3 rue Génissieu – Grenoble / A. Hourlier (éditeur). 1 impr. photomé. (carte postale) : N&B. milieu 20e siècle (AP Podevin).
AP Podevin

IVR84_20167400853NUCA

Auteur de l'illustration : Eric (reproduction) Dessert

Date de prise de vue : 2016

© Région Auvergne-Rhône-Alpes, Inventaire général du patrimoine culturel ; © Parc naturel régional du Massif des Bauges ; © Collection particulière M.-A. Podevin
reproduction soumise à autorisation du titulaire des droits d'exploitation



13736. PONT DE L'ABIME – RESTAURANT ET PONT DE L'ABIME [milieu 20e siècle]

Référence du document reproduit :

- **AP Podevin. 13736. PONT DE L'ABIME – RESTAURANT ET PONT DE L'ABIME [milieu 20e siècle]**
13736. PONT DE L'ABIME – RESTAURANT ET PONT DE L'ABIME. [verso] BRAUN & Cie. Imp . –
Edit. Mulhouse – Dornach COLLECTION DE SAVOIE / Braun et Cie, (éditeur). 1 impr. photoméc. (carte
postale) : N&B. milieu 20e siècle (AP Podevin).
AP Podevin

IVR84_20167400855NUCB

Auteur de l'illustration : Eric (reproduction) Dessert

Date de prise de vue : 2016

© Région Auvergne-Rhône-Alpes, Inventaire général du patrimoine culturel ; © Parc naturel régional du Massif des
Bauges ; © Collection particulière M.-A. Podevin
reproduction soumise à autorisation du titulaire des droits d'exploitation



1669 Vues de la Hte Savoie CUSY. Le pont de l'Abime. (hauteur 100 m) & son Hôtel-Restaurant [milieu 20e siècle]

Référence du document reproduit :

- **AP Podevin. 1669 Vues de la Hte Savoie CUSY. Le pont de l'Abime. (hauteur 100 m) & son Hôtel-Restaurant [milieu 20e siècle]**
BL [verso] 1669 Vues de la Hte Savoie CUSY. Le pont de l'Abime. (hauteur 100 m) & son Hôtel-Restaurant
Les Éditions d'Art « B L », LAGNIEU (Ain) / BL (éditeur). 1 impr. photoméc. (carte postale) : milieu 20e siècle (AP Podevin).
AP Podevin

IVR84_20167400901NUCB

Auteur de l'illustration : Eric (reproduction) Dessert

Date de prise de vue : 2016

© Région Auvergne-Rhône-Alpes, Inventaire général du patrimoine culturel ; © Parc naturel régional du Massif des Bauges ; © Collection particulière M.-A. Podevin
reproduction soumise à autorisation du titulaire des droits d'exploitation



1 – Le Pont de l'Abîme (haut. 95 m.) [1962]

Référence du document reproduit :

- **AP Podevin. 1 – Le Pont de l'Abîme (haut. 95 m.) [1962]**
CIM [verso] ST-OURS (Savoie) 1 – Le Pont de l'Abîme (haut. 95 m.). COMBIER IMP. MACON (S. – et - L.) « CIM » Photographie Véritable Reproduction Interdite / CIM [Combiere imprimeur à Mâcon] (éditeur, imprimeur). 1 impr. photoméc. (carte postale) : milieu 20e siècle (tamponnée en 1962) (AP Podevin).
AP Podevin

IVR84_20167400903NUCB

Auteur de l'illustration : Eric (reproduction) Dessert

Date de prise de vue : 2016

© Région Auvergne-Rhône-Alpes, Inventaire général du patrimoine culturel ; © Parc naturel régional du Massif des Bauges ; © Collection particulière M.-A. Podevin

reproduction soumise à autorisation du titulaire des droits d'exploitation



180 – Le Pont de l'Abîme à Cusy / Hôtel-Restaurant Demeure [tampon 1958]

Référence du document reproduit :

- **AP Terrier. 180 – Le Pont de l'Abîme à Cusy / Hôtel-Restaurant Demeure [tampon 1958]**
180 – Le Pont de l'Abîme à Cusy / Hôtel-Restaurant Demeure. Editions TELE – Impasse du Bd, Léon Blanc – Aix-les-Bains. Reproduction Interdite. TELE. Tampon : 1958 (AP Terrier)
AP Terrier

IVR84_20187400218NUCA

Auteur de l'illustration : Thierry Monnet

Date de prise de vue : 2015

© Région Auvergne-Rhône-Alpes, Inventaire général du patrimoine culturel ; © Parc naturel régional du Massif des Bauges ; © Collection particulière Christian Terrier
reproduction soumise à autorisation du titulaire des droits d'exploitation

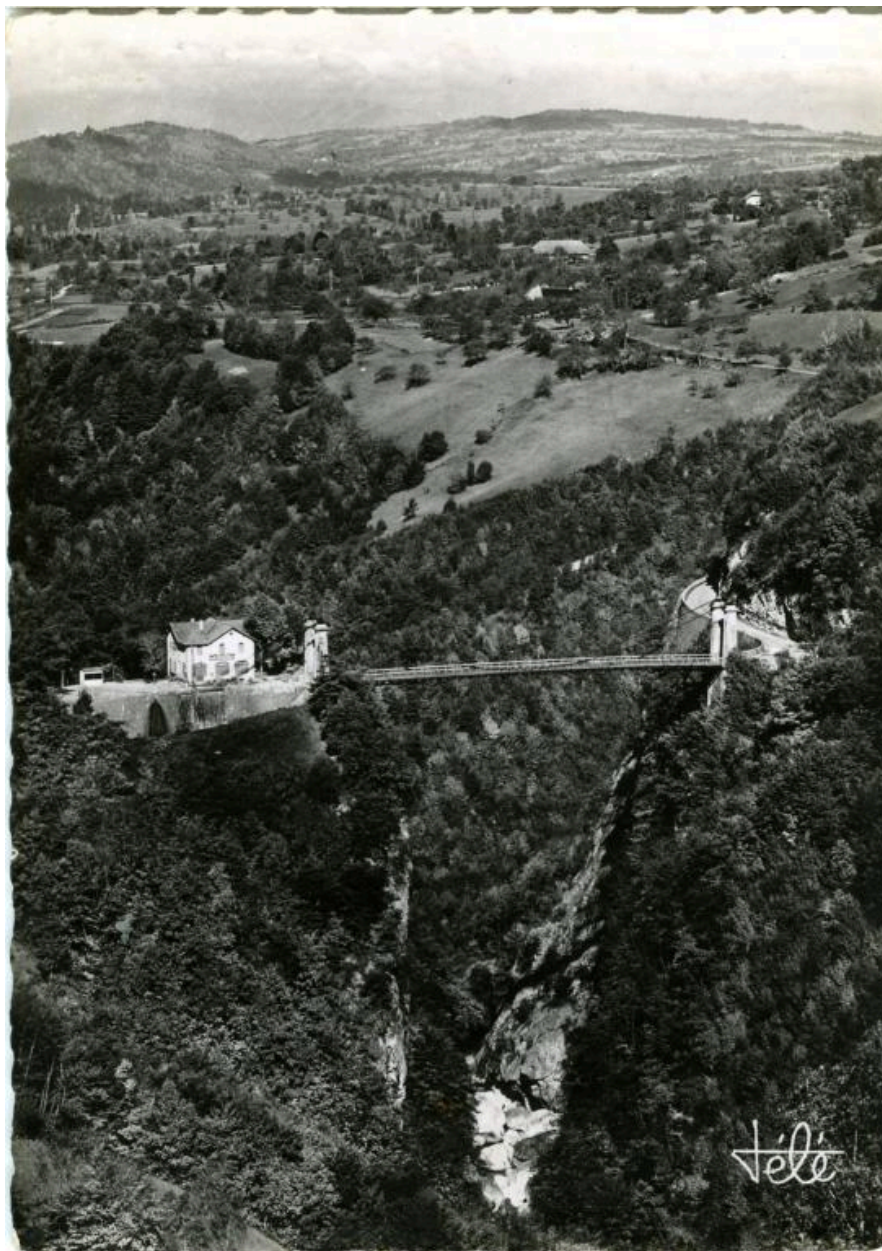

182 Le Pont de l'ABIME / sur le Chéran (Haut. 95 m.) [tampon 1957]

Référence du document reproduit :

- **AP Terrier. 182 Le Pont de l'ABIME / sur le Chéran (Haut. 95 m.) [tampon 1957]**
182 Le Pont de l'ABIME / sur le Chéran (Haut. 95 m.). Editions TELE – Impasse du Bd. Léon Blanc – Aix-les-Bains. Véritable photographie. Tampon 1957 (AP terrier)
AP Terrier

IVR84_20187400219NUCA

Auteur de l'illustration : Thierry Monnet

Date de prise de vue : 2015

© Région Auvergne-Rhône-Alpes, Inventaire général du patrimoine culturel ; © Parc naturel régional du Massif des Bauges ; © Collection particulière Christian Terrier
reproduction soumise à autorisation du titulaire des droits d'exploitation



CUSY (Haute-Savoie) / Auberge du Pont de l'Abîme / Téléphone 23 Cusy [2e moitié 20e siècle]

Référence du document reproduit :

- **AP Podevin. CUSY (Haute-Savoie) / Auberge du Pont de l'Abîme / Téléphone 23 Cusy [2e moitié 20e siècle]**
[verso] CUSY (Haute-Savoie) / Auberge du Pont de l'Abîme / Téléphone 23 Cusy. Photo ROUSSEL – Vitry-sur-Seine / Roussel (photographe). 1 impr. photoméc. (carte postale) : N&B. 2e moitié 20e siècle (AP Podevin).
AP Podevin

IVR84_20167400861NUCB

Auteur de l'illustration : Eric (reproduction) Dessert

Date de prise de vue : 2016

© Région Auvergne-Rhône-Alpes, Inventaire général du patrimoine culturel ; © Parc naturel régional du Massif des Bauges ; © Collection particulière M.-A. Podevin
reproduction soumise à autorisation du titulaire des droits d'exploitation



CUSY (Haute-Savoie) / Auberge du Pont de l'Abîme / Téléphone 23 Cusy. [Tampon : 1960]

Référence du document reproduit :

- **AP Terrier. CUSY (Haute-Savoie) / Auberge du Pont de l'Abîme / Téléphone 23 Cusy. [Tampon : 1960]**
CUSY (Haute-Savoie) / Auberge du Pont de l'Abîme / Téléphone 23 Cusy. Photo ROUSSEL. – Vitry-s.-Seine.
Véritable photo. Tampon : 1960 (AP. Terrier)
AP Terrier

IVR84_20187400220NUCA

Auteur de l'illustration : Thierry Monnet

Date de prise de vue : 2015

© Région Auvergne-Rhône-Alpes, Inventaire général du patrimoine culturel ; © Parc naturel régional du Massif des Bauges ; © Collection particulière Christian Terrier
reproduction soumise à autorisation du titulaire des droits d'exploitation



CUSY (Haute-Savoie) / Pont de l'Abîme / Hôtel-Restaurant Mr DEMEURE

Référence du document reproduit :

- **AP Terrier. CUSY (Haute-Savoie) / Pont de l'Abîme / Hôtel-Restaurant Mr DEMEURE**
CUSY (Haute-Savoie) / Pont de l'Abîme / Hôtel-Restaurant Mr DEMEURE. Photo ROUSSEL – Vitry-s.-
Seine. Véritable photo (AP. Terrier)
AP Terrier

IVR84_20187400221NUCA

Auteur de l'illustration : Thierry Monnet

Date de prise de vue : 2015

© Région Auvergne-Rhône-Alpes, Inventaire général du patrimoine culturel ; © Parc naturel régional du Massif des Bauges ; © Collection particulière Christian Terrier
reproduction soumise à autorisation du titulaire des droits d'exploitation

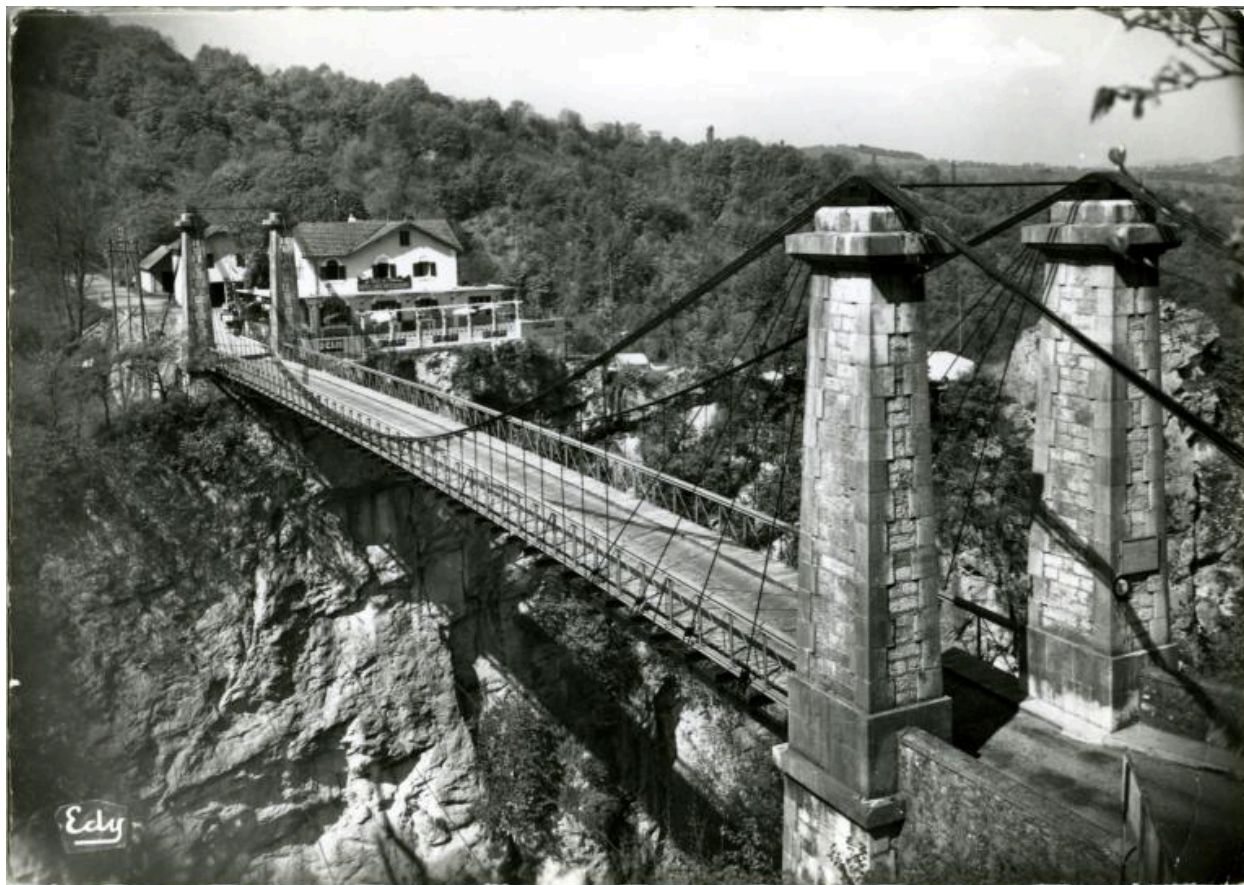

IMAGES DE CHEZ NOUS / 410 PONT DE L'ABIME (Haute-Savoie) / Construit en 1887 (Hauteur 95 m. Longueur 64 m. [vers 1960])

Référence du document reproduit :

- **AP Terrier. IMAGES DE CHEZ NOUS / 410 PONT DE L'ABIME (Haute-Savoie) / Construit en 1887 (Hauteur 95 m. / Longueur 64 m. [vers 1960])**
IMAGES DE CHEZ NOUS / 410 PONT DE L'ABIME (Haute-Savoie) / Construit en 1887 (Hauteur 95 m. / Longueur 64 m.). Editions EDY – VIVIERS-DU-LAC (Savoie). Reproduction Interdite. Vers 1960 (AP Terrier)
AP Terrier

IVR84_20187400222NUCA

Auteur de l'illustration : Thierry Monnet

Date de prise de vue : 2015

© Région Auvergne-Rhône-Alpes, Inventaire général du patrimoine culturel ; © Parc naturel régional du Massif des Bauges ; © Collection particulière Christian Terrier
reproduction soumise à autorisation du titulaire des droits d'exploitation

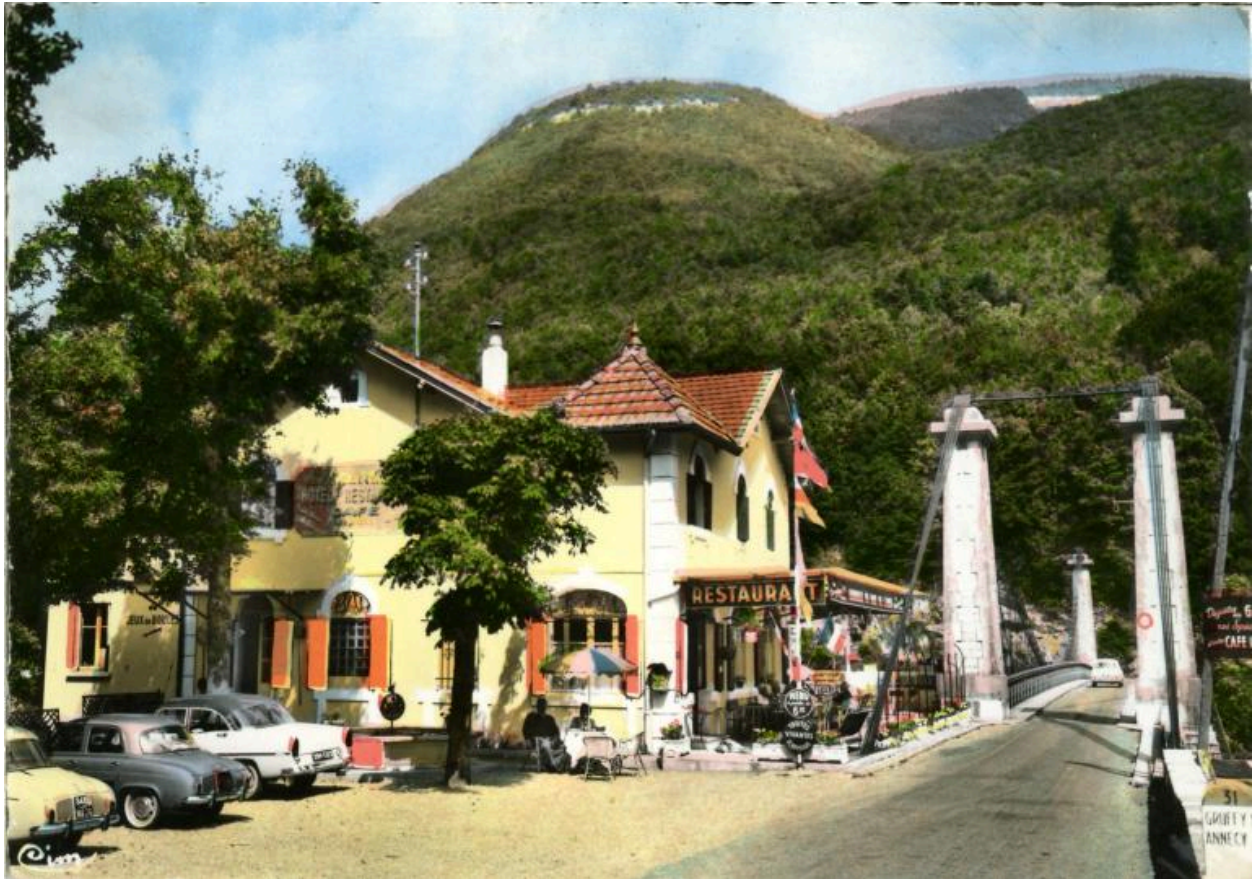

CUSY (Hte-Savoie) / 1 – Auberge du Pont de l'Abîme / Téléph. : 23. [Vers 1968]

Référence du document reproduit :

- **AP Terrier. CUSY (Hte-Savoie) / 1 – Auberge du Pont de l'Abîme / Téléph. : 23. [Vers 1968]**
CUSY (Hte-Savoie) / 1 – Auberge du Pont de l'Abîme / Téléph. : 23. COMBIER IMP. MACON (S.-et-L.) « CIM ». Photographie véritable – Reproduction Interdite. CIM [Colorisée]. [Vers 1968]
AP Terrier

IVR84_20187400223NUCA

Auteur de l'illustration : Thierry Monnet

Date de prise de vue : 2015

© Région Auvergne-Rhône-Alpes, Inventaire général du patrimoine culturel ; © Parc naturel régional du Massif des Bauges ; © Collection particulière Christian Terrier
reproduction soumise à autorisation du titulaire des droits d'exploitation

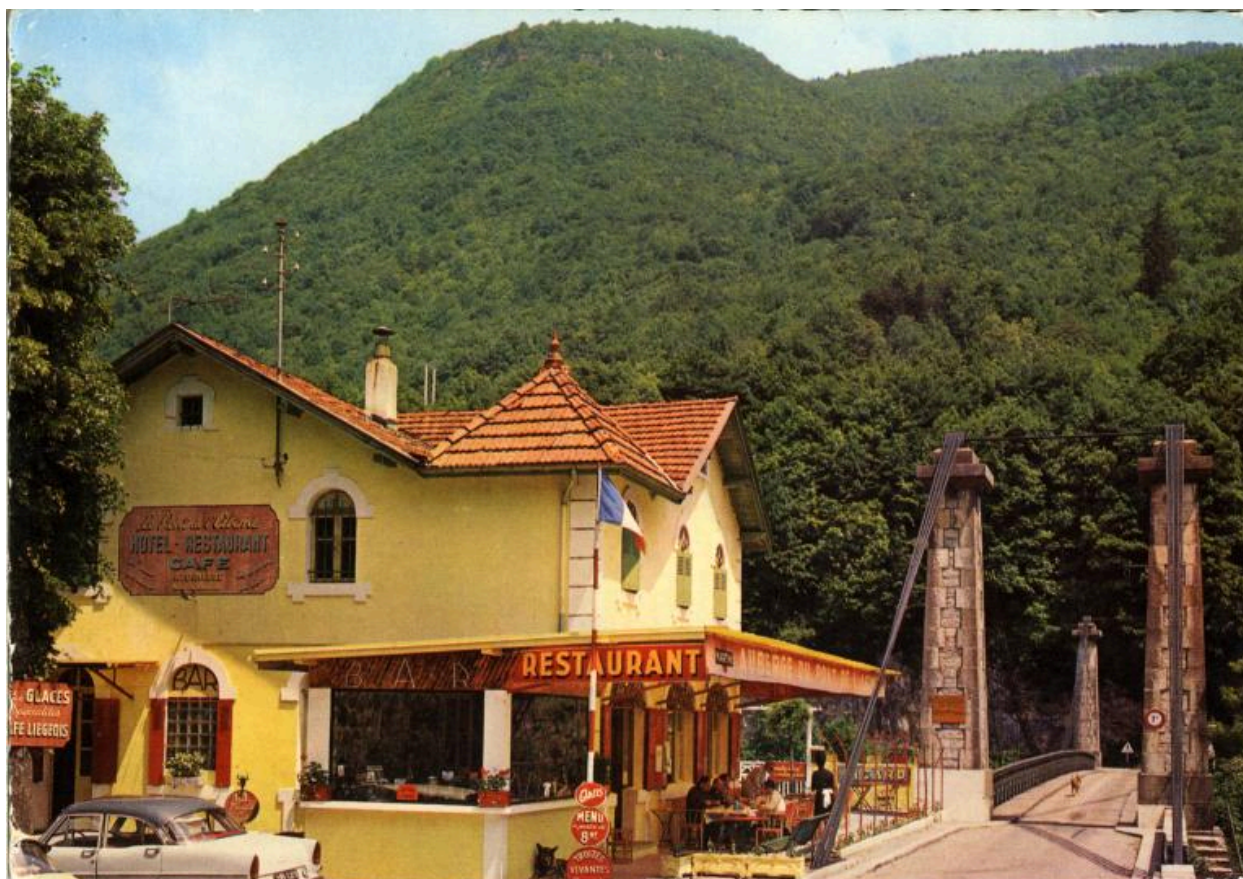

La Haute-Savoie Pittoresque / L. 4 – LE "PONT DE L'ABIME" / construite en 1887 sur le Chéran / Longueur 64 m. – Hauteur 95 m. / L'Auberge près du Pont. [Tampon : 1970]

Référence du document reproduit :

- **AP Terrier. La Haute-Savoie Pittoresque / L. 4 – LE "PONT DE L'ABIME" / construite en 1887 sur le Chéran / Longueur 64 m. – Hauteur 95 m. / L'Auberge près du Pont. [Tampon : 1970]**
La Haute-Savoie Pittoresque / L. 4 – LE "PONT DE L'ABIME" / construite en 1887 sur le Chéran / Longueur 64 m. – Hauteur 95 m. / L'Auberge près du Pont. COMBIER IMP. MACON (S.-et-L.) « CIM » - 25. Couleurs naturelles CIMCOLOR / OFFSET. Tampon : 1970 (AP Terrier)
AP Terrier

IVR84_20187400224NUCA

Auteur de l'illustration : Thierry Monnet

Date de prise de vue : 2015

© Région Auvergne-Rhône-Alpes, Inventaire général du patrimoine culturel ; © Parc naturel régional du Massif des Bauges ; © Collection particulière Christian Terrier
reproduction soumise à autorisation du titulaire des droits d'exploitation

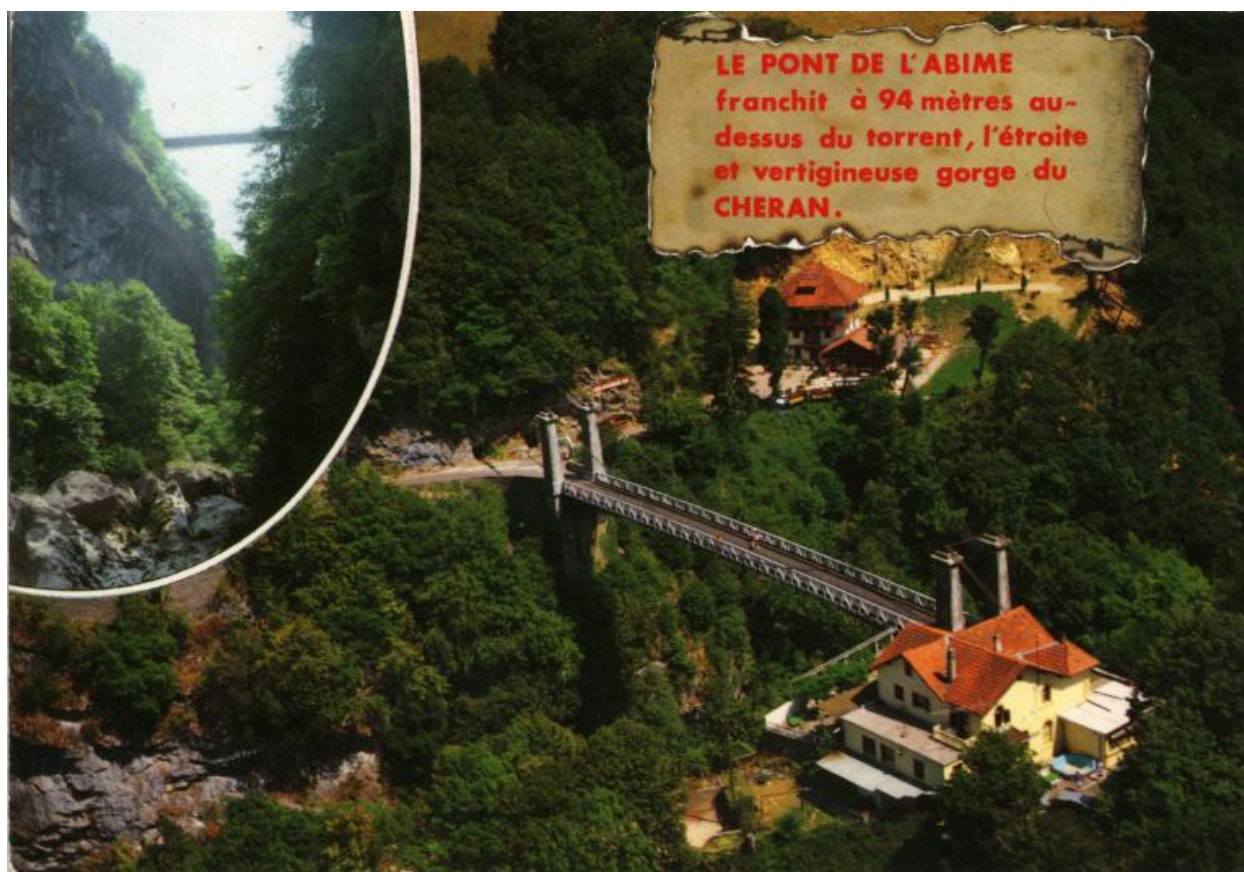

LE PONT DE L'ABIME / franchit à 94 mètres au- / dessus du torrent, l'étroite / et vertigineuses gorge du CHERAN. / E. 56358 – LE PONT DE L'ABINE / Construit en 1887 ; long de 66 mètres. [Tampon : 1986]

Référence du document reproduit :

- **AP Terrier. LE PONT DE L'ABIME / franchit à 94 mètres au- / dessus du torrent, l'étroite / et vertigineuses gorge du CHERAN. / E. 56358 – LE PONT DE L'ABINE / Construit en 1887 ; long de 66 mètres. [Tampon : 1986]**

LE PONT DE L'ABIME / franchit à 94 mètres au- / dessus du torrent, l'étroite / et vertigineuses gorge du CHERAN. / E. 56358 – LE PONT DE L'ABINE / Construit en 1887 ; long de 66 mètres. « Editions Cellard, 13, rue de l'Economie Bron ». Copyright by Spadem. Tampon : 1986 (AP Terrier)
AP Terrier

IVR84_20187400225NUCA

Auteur de l'illustration : Thierry Monnet

Date de prise de vue : 2015

© Région Auvergne-Rhône-Alpes, Inventaire général du patrimoine culturel ; © Parc naturel régional du Massif des Bauges ; © Collection particulière Christian Terrier

reproduction soumise à autorisation du titulaire des droits d'exploitation