



Rhône-Alpes, Savoie  
Aix-les-Bains  
Plaine de Marlioz  
17 rue Isaline

## Hôtel de voyageurs, Le Palais des Fleurs

### Références du dossier

Numéro de dossier : IA73001608  
Date de l'enquête initiale : 2007  
Date(s) de rédaction : 2007  
Cadre de l'étude : inventaire topographique Inventaire de la Ville d'Aix-les-Bains  
Degré d'étude : repéré

### Désignation

Dénomination : hôtel de voyageurs  
Appellation : Le Palais des Fleurs

### Compléments de localisation

Milieu d'implantation : en ville  
Références cadastrales : 1879. E 165 bis ; 2004. CE 38, 503

### Historique

L'hôtel est édifié à l'emplacement d'une maison, la villa du Revard, détruite en 1984. Pierre Magnin obtient, le 29 février 1984, un premier permis de construire autorisant la construction d'un hôtel de 35 chambres avec restaurant. Faute de pouvoir réaliser les emplacements de stationnement imposés par le plan d'occupation des sols (P.O.S.), ce projet ne peut aboutir. Un nouveau programme, conçu par l'architecte annécien Jean-Paul Guillot est accepté le 12 octobre 1984. Il propose la création d'un motel sans restaurant avec 24 chambres et parking souterrain. En 1987, suite au refus de la construction d'une annexe de l'hôtel de l'autre côté de la rue Isaline, l'hôtel est agrandi à l'est sur les plans de Pierre Chevalier, agréé en architecture. Cette extension compte 16 chambres, un appartement, ainsi qu'un restaurant. Les places de parking correspondantes, imposées par le P.O.S., sont réalisées, après démolition des bâtiments existants, sur le terrain initialement envisagé pour la construction d'une annexe.

Période(s) principale(s) : 4e quart 20e siècle  
Dates : 1984 (daté par source), 1988  
Auteur(s) de l'oeuvre : Jean-Paul Guillot (architecte, attribution par source), Pierre Chevalier (maître d'oeuvre, attribution par source)

### Description

L'hôtel est implanté en bordure de rue dont il est séparé par un muret. Son entrée principale est située à l'arrière, rue Jean-Monard, grâce à un droit de passage sur les propriétés qui le sépare de cette rue. La façade postérieure, orientée au nord, donne sur une cour et un jardin. L'édifice comprend un bâtiment principal, abritant l'hôtel, auquel est accolé, à l'est, un bâtiment en rez-de-chaussée réservé au restaurant ; devant le restaurant est aménagée une piscine couverte. Le bâtiment principal, construit en béton et couvert d'un toit en ardoise, se compose de trois parties en décrochement les unes par rapport aux autres. Un avant-corps central, de forme polygonale, en saillie sur la façade postérieure, est percé sur toute sa hauteur d'une verrière destinée à éclairer la cage d'escalier. L'hôtel comprend un sous-sol, un rez-de-chaussée, deux ou trois étages carrés selon les parties, et un étage de comble éclairé par des lucarnes en bois. Sur la façade sud, chacune des baies ouvre sur un balcon ou une terrasse au garde-corps en verre et métal. G ; HF

## Éléments descriptifs

Matériau(x) du gros-oeuvre, mise en oeuvre et revêtement : béton ; enduit

Matériau(x) de couverture : ardoise

Étage(s) ou vaisseau(x) : sous-sol, rez-de-chaussée, 3 étages carrés, étage de comble

Élévations extérieures : élévation à travées

Type(s) de couverture : toit à longs pans brisés

Escaliers : escalier intérieur : en maçonnerie ; escalier isolé : escalier droit, en maçonnerie

## Statut, intérêt et protection

Statut de la propriété : propriété privée

## Références documentaires

### Documents d'archive

- **AC Aix-les-Bains. 237 W 8, n° 84 C 0090. Permis de construire accordé à Pierre Magnin pour la**  
AC Aix-les-Bains. 237 W 8, n° 84 C 0090. **Permis de construire accordé à Pierre Magnin pour la S.C.I. Le**  
**CRISPI. Construction d'un hôtel de 35 chambres rue Isaline, 29 février 1984**
- **AC Aix-les-Bains. 237 W 8, n° 84 C 0090. Permis de construire modificatif refusé à Pierre Magnin**  
AC Aix-les-Bains. 237 W 8, n° 84 C 0090. **Permis de construire modificatif refusé à Pierre Magnin pour la**  
**S.C.I. Le CRISPI. Rattachement de la parcelle n° 475, création de parking et modifications extérieures,**  
13 juillet 1984
- **AC Aix-les-Bains. 363 W 15, n° 8987. Projet de convention entre la Ville d'Aix-les-Bains et**  
AC Aix-les-Bains. 363 W 15, n° 8987. **Projet de convention entre la Ville d'Aix-les-Bains et Monsieur**  
**Magnin, au sujet de la parcelle 475 acquise par Monsieur Magnin, mars 1984**
- **AC Aix-les-Bains. 363 W 14, n° 8937. Permis de construire accordé à Pierre Magnin pour la S.C.I. Le**  
AC Aix-les-Bains. 363 W 14, n° 8937. **Permis de construire accordé à Pierre Magnin pour la S.C.I. Le**  
**CRISPI. Construction d'un motel de 24 chambres, 12 octobre 1984**
- **AC Aix-les-Bains. 363 W 20, n° 85 C 1056. Permis de construire modificatif accordé à Pierre Magnin**  
AC Aix-les-Bains. 363 W 20, n° 85 C 1056. **Permis de construire modificatif accordé à Pierre Magnin**  
**pour la S.C.I. Le CRISPI. Suppression de 4 places de stationnement en surface, rattachement de la**  
**parcelle n° 475, 22 octobre 1985**
- **AC Aix-les-Bains. 376 W 8, n° 87 C 1092. Avis défavorable de l'Architecte des Bâtiments de France à**  
AC Aix-les-Bains. 376 W 8, n° 87 C 1092. **Avis défavorable de l'Architecte des Bâtiments de France à la**  
**demande de permis de construire présentée par madame Magnin pour la S.C.I. CRISPI. Construction d**  
**'une annexe à l'hôtel existant Le Palais des Fleurs. Section CE n° 48, 49, 51, 30 novembre 1987**
- **AC Aix-les-Bains. 376 W 8, n° 87 C 1092. Courrier de madame Magnin pour la S.C.I. CRISPI au**  
**Services**  
AC Aix-les-Bains. 376 W 8, n° 87 C 1092. **Courrier de madame Magnin pour la S.C.I. CRISPI au Services**  
**techniques municipaux. Annulation de la demande de permis de construire n° 87 C 1092 pour une**  
**annexe de l'hôtel Palais des Fleurs, 30 novembre 1987**
- **AC Aix-les-Bains. 183 W 14, n° 87 C 4008. Permis de démolir accordé à madame Magnin pour la S.C.I.**  
AC Aix-les-Bains. 183 W 14, n° 87 C 4008. **Permis de démolir accordé à madame Magnin pour la S.C.I.**  
**CRISPI. Démolition de bâtiments vétustes à usage d'habitation. Section CE n° 48, 49, 51, 22 décembre**  
1987

- **AC Aix-les-Bains. 376 W 9, n° 88 C 1005. Permis de construire accordé à madame Magnin pour la S.C.I. AC Aix-les-Bains. 376 W 9, n° 88 C 1005. Permis de construire accordé à madame Magnin pour la S.C.I. CRISPI. Extension de l'hôtel rue Isaline, 10 février 1988**

## Documents figurés

- **Monsieur Bichet Albert. Plan d'aménagement de la propriété / Charles Foray, architecte.**  
**Monsieur Bichet Albert. Plan d'aménagement de la propriété / Charles Foray, architecte.** Aix-les-Bains, 26 octobre 1955. Ech. 1 : 100. 1 plan ; 38 x 57,5 cm (AC Aix-les-Bains. 376 W 8, n° 87 C 1092)
- **S.C.I. Le CRISPI. Motel. n° 1, [vue axonométrique sud] / Jean-Paul Guillot (Cabinet d'architecture S.C.I. Le CRISPI. Motel. n° 1, [vue axonométrique sud] / Jean-Paul Guillot (Cabinet d'architecture Batideko).** Annecy, 18 juillet 1984. [Ech. n.d.] 1 tirage de plan : 29,7 x 42 cm (AC Aix-les-Bains. 363 W 17, n° 84 C 1039)
- **S.C.I. Le CRISPI. Motel. n° 2, [vue axonométrique nord] / Jean-Paul Guillot (Cabinet d'architecture S.C.I. Le CRISPI. Motel. n° 2, [vue axonométrique nord] / Jean-Paul Guillot (Cabinet d'architecture Batideko).** Annecy, 18 juillet 1984. [Ech. n.d.] 1 tirage de plan : 29,7 x 42 cm (AC Aix-les-Bains. 363 W 17, n° 84 C 1039)
- **Propriété S.C.I. Le CRISPI. Projet : motel. Masse. n° 4 / Jean-Paul Guillot (Cabinet d'architecture Propriété S.C.I. Le CRISPI. Projet : motel. Masse. n° 4 / Jean-Paul Guillot (Cabinet d'architecture Batideko).** Annecy, 25 juillet 1984 modifié le 17 septembre 1985. Ech. 1 : 200. 1 tirage de plan : 59,5 x 84 cm (AC Aix-les-Bains. 363 W 20, n° 85 C 1056)
- **Propriété S.C.I. Le CRISPI. Projet : motel. Plan sous-sol. n° 5 / Jean-Paul Guillot (Cabinet Propriété S.C.I. Le CRISPI. Projet : motel. Plan sous-sol. n° 5 / Jean-Paul Guillot (Cabinet d'architecture Batideko).** Annecy, 25 juillet 1984. Ech. 1 : 50. 1 tirage de plan : 68,5 x 82 cm (AC Aix-les-Bains. 363 W 17, n° 84 C 1039)
- **Propriété S.C.I. Le CRISPI. Projet : motel. Plan rez. n° 6 / Jean-Paul Guillot (Cabinet Propriété S.C.I. Le CRISPI. Projet : motel. Plan rez. n° 6 / Jean-Paul Guillot (Cabinet d'architecture Batideko).** Annecy, 25 juillet 1984. Ech. 1 : 50. 1 tirage de plan : 64 x 82,5 cm (AC Aix-les-Bains. 363 W 17, n° 84 C 1039)
- **Propriété S.C.I. Le CRISPI. Projet : motel. Plan étage 1. n° 7 / Jean-Paul Guillot (Cabinet Propriété S.C.I. Le CRISPI. Projet : motel. Plan étage 1. n° 7 / Jean-Paul Guillot (Cabinet d'architecture Batideko).** Annecy, 25 juillet 1984. Ech. 1 : 50. 1 tirage de plan : 72 x 88 cm (AC Aix-les-Bains. 363 W 17, n° 84 C 1039)
- **Propriété S.C.I. Le CRISPI. Projet : motel. Plan étage 2. n° 8 / Jean-Paul Guillot (Cabinet Propriété S.C.I. Le CRISPI. Projet : motel. Plan étage 2. n° 8 / Jean-Paul Guillot (Cabinet d'architecture Batideko).** Annecy, 25 juillet 1984. Ech. 1 : 50. 1 tirage de plan : 72 x 88 cm (AC Aix-les-Bains. 363 W 17, n° 84 C 1039)
- **Propriété S.C.I. Le CRISPI. Projet : motel. Plan combles. n° 9 / Jean-Paul Guillot (Cabinet Propriété S.C.I. Le CRISPI. Projet : motel. Plan combles. n° 9 / Jean-Paul Guillot (Cabinet d'architecture Batideko).** Annecy, 25 juillet 1984. Ech. 1 : 50. 1 tirage de plan : 62,5 x 83 cm (AC Aix-les-Bains. 363 W 17, n° 84 C 1039)
- **Propriété S.C.I. Le CRISPI. Projet : motel. Coupe AA. n° 10 / Jean-Paul Guillot (Cabinet**

- Propriété S.C.I. Le CRISPI. Projet : motel. Coupe AA. n° 10 / Jean-Paul Guillot (Cabinet d'architecture Batideko). Ancecy, 25 juillet 1984. Ech. 1 : 50. 1 tirage de plan : 50,5 x 90 cm (AC Aix-les-Bains. 363 W 17, n° 84 C 1039)**
- **Propriété S.C.I. Le CRISPI. Projet : motel. Coupe BB. n° 11 / Jean-Paul Guillot (Cabinet Propriété S.C.I. Le CRISPI. Projet : motel. Coupe BB. n° 11 / Jean-Paul Guillot (Cabinet d'architecture Batideko). Ancecy, 25 juillet 1984. Ech. 1 : 50. 1 tirage de plan : 59,5 x 80 cm (AC Aix-les-Bains. 363 W 17, n° 84 C 1039)**
  - **S.C.I. CRISPI. Agrandissement et restaurant. L'hôtel Le Palais des Fleurs. Masse. n° 1 / Pierre S.C.I. CRISPI. Agrandissement et restaurant. L'hôtel Le Palais des Fleurs. Masse. n° 1 / Pierre Chevalier, agréé en architecture. Aix-les-Bains, 13 janvier 1988. Ech. 1 : 200. 1 tirage de plan : 58,5 x 83 cm (AC Aix-les-Bains. 376 W 9, n° 88 C 1005)**
  - **S.C.I. CRISPI. Agrandissement et restaurant. L'hôtel Le Palais des Fleurs. Sous-sol. n° 2 / Pierre S.C.I. CRISPI. Agrandissement et restaurant. L'hôtel Le Palais des Fleurs. Sous-sol. n° 2 / Pierre Chevalier, agréé en architecture. Aix-les-Bains, 13 janvier 1988. Ech. 1 : 100. 1 tirage de plan : 37 x 54 cm (AC Aix-les-Bains. 376 W 9, n° 88 C 1005)**
  - **AC Aix-les-Bains. 376 W 9, n° 88 C 1005. 1988. S.C.I. CRISPI. Agrandissement et restaurant. L'hôtel Le Palais des Fleurs. Rez. n° 3. S.C.I. CRISPI. Agrandissement et restaurant. L'hôtel Le Palais des Fleurs. Rez. n° 3 / Pierre Chevalier, agréé en architecture. Aix-les-Bains, 13 janvier 1988. Ech. 1 : 100. 1 tirage de plan : 30 x 52,5 cm (AC Aix-les-Bains. 376 W 9, n° 88 C 1005)  
AC Aix-les-Bains : 376 W 9, n° 88 C 1005**
  - **AC Aix-les-Bains. 376 W 9, n° 88 C 1005. 1988. S.C.I. CRISPI. Agrandissement et restaurant. L'hôtel Le Palais des Fleurs. Etage 1. n° 4. S.C.I. CRISPI. Agrandissement et restaurant. L'hôtel Le Palais des Fleurs. Etage 1. n° 4 / Pierre Chevalier, agréé en architecture. Aix-les-Bains, 13 janvier 1988. Ech. 1 : 100. 1 tirage de plan : 30 x 52,5 cm (AC Aix-les-Bains. 376 W 9, n° 88 C 1005)  
AC Aix-les-Bains : 376 W 9, n° 88 C 1005**
  - **AC Aix-les-Bains. 376 W 9, n° 88 C 1005. 1988. S.C.I. CRISPI. Agrandissement et restaurant. L'hôtel Le Palais des Fleurs. Etage 2. n° 5. S.C.I. CRISPI. Agrandissement et restaurant. L'hôtel Le Palais des Fleurs. Etage 2. n° 5 / Pierre Chevalier, agréé en architecture. Aix-les-Bains, 13 janvier 1988. Ech. 1 : 100. 1 tirage de plan : 30 x 52,5 cm (AC Aix-les-Bains. 376 W 9, n° 88 C 1005)  
AC Aix-les-Bains : 376 W 9, n° 88 C 1005**
  - **AC Aix-les-Bains. 376 W 9, n° 88 C 1005. 1988. S.C.I. CRISPI. Agrandissement et restaurant. L'hôtel Le Palais des Fleurs. Etage 3. n° 6. S.C.I. CRISPI. Agrandissement et restaurant. L'hôtel Le Palais des Fleurs. Etage 3. n° 6 / Pierre Chevalier, agréé en architecture. Aix-les-Bains, 13 janvier 1988. Ech. 1 : 100. 1 tirage de plan : 30 x 52,5 cm (AC Aix-les-Bains. 376 W 9, n° 88 C 1005)  
AC Aix-les-Bains : 376 W 9, n° 88 C 1005**
  - **AC Aix-les-Bains. 376 W 9, n° 88 C 1005. 1988. S.C.I. CRISPI. Agrandissement et restaurant. L'hôtel Le Palais des Fleurs. Etage 4. n° 7. S.C.I. CRISPI. Agrandissement et restaurant. L'hôtel Le Palais des Fleurs. Etage 4. n° 7 / Pierre Chevalier, agréé en architecture. Aix-les-Bains, 13 janvier 1988. Ech. 1 : 100. 1 tirage de plan : 30 x 52,5 cm (AC Aix-les-Bains. 376 W 9, n° 88 C 1005)  
AC Aix-les-Bains : 376 W 9, n° 88 C 1005**

- **AC Aix-les-Bains. 376 W 9, n° 88 C 1005. 1988. S.C.I. CRISPI. Agrandissement et restaurant. L'hôtel Le Palais des Fleurs. Coupe A. n° 8.**  
**S.C.I. CRISPI. Agrandissement et restaurant. L'hôtel Le Palais des Fleurs. Coupe A. n° 8 / Pierre Chevalier, agréé en architecture.** Aix-les-Bains, 13 janvier 1988. Ech. 1 : 100. 1 tirage de plan : 29,7 x 42 cm (AC Aix-les-Bains. 376 W 9, n° 88 C 1005)  
AC Aix-les-Bains : 376 W 9, n° 88 C 1005
- **AC Aix-les-Bains. 376 W 9, n° 88 C 1005. 1988. S.C.I. CRISPI. Agrandissement et restaurant. L'hôtel Le Palais des Fleurs. Coupe B+D. n° 9.**  
**S.C.I. CRISPI. Agrandissement et restaurant. L'hôtel Le Palais des Fleurs. Coupe B+D. n° 9 / Pierre Chevalier, agréé en architecture.** Aix-les-Bains, 13 janvier 1988. Ech. 1 : 100. 1 tirage de plan : 30 x 63 cm (AC Aix-les-Bains. 376 W 9, n° 88 C 1005)  
AC Aix-les-Bains : 376 W 9, n° 88 C 1005
- **AC Aix-les-Bains. 376 W 9, n° 88 C 1005. 1988. S.C.I. CRISPI. Agrandissement et restaurant. L'hôtel Le Palais des Fleurs. Coupe C. n° 10.**  
**S.C.I. CRISPI. Agrandissement et restaurant. L'hôtel Le Palais des Fleurs. Coupe C. n° 10 / Pierre Chevalier, agréé en architecture.** Aix-les-Bains, 13 janvier 1988. Ech. 1 : 100. 1 tirage de plan : 29,7 x 42 cm (AC Aix-les-Bains. 376 W 9, n° 88 C 1005)  
AC Aix-les-Bains : 376 W 9, n° 88 C 1005
- **AC Aix-les-Bains. 376 W 9, n° 88 C 1005. 1988. S.C.I. CRISPI. Agrandissement et restaurant. L'hôtel Le Palais des Fleurs. Nord. n° 11.**  
**S.C.I. CRISPI. Agrandissement et restaurant. L'hôtel Le Palais des Fleurs. Nord. n° 11 / Pierre Chevalier, agréé en architecture.** Aix-les-Bains, 13 janvier 1988. Ech. 1 : 100. 1 tirage de plan : 29,7 x 54 cm (AC Aix-les-Bains. 376 W 9, n° 88 C 1005)  
AC Aix-les-Bains : 4 T 26, n° 88 C 1005
- **AC Aix-les-Bains. 376 W 9, n° 88 C 1005. 1988. S.C.I. CRISPI. Agrandissement et restaurant. L'hôtel Le Palais des Fleurs. Sud. n° 12.**  
**S.C.I. CRISPI. Agrandissement et restaurant. L'hôtel Le Palais des Fleurs. Sud. n° 12 / Pierre Chevalier, agréé en architecture.** Aix-les-Bains, 13 janvier 1988. Ech. 1 : 100. 1 tirage de plan : 29 x 53,5 cm (AC Aix-les-Bains. 376 W 9, n° 88 C 1005)  
AC Aix-les-Bains : 376 W 9, n° 88 C 1005
- **AC Aix-les-Bains. 376 W 9, n° 88 C 1005. 1988. S.C.I. CRISPI. Agrandissement et restaurant. L'hôtel Le Palais des Fleurs. Est. n° 13.**  
**S.C.I. CRISPI. Agrandissement et restaurant. L'hôtel Le Palais des Fleurs. Est. n° 13 / Pierre Chevalier, agréé en architecture.** Aix-les-Bains, 13 janvier 1988. Ech. 1 : 100. 1 tirage de plan : 29,7 x 42 cm (AC Aix-les-Bains. 376 W 9, n° 88 C 1005)  
AC Aix-les-Bains : 376 W 9, n° 88 C 1005
- **AC Aix-les-Bains. 376 W 9, n° 88 C 1005. 1988. S.C.I. CRISPI. Agrandissement et restaurant. L'hôtel Le Palais des Fleurs. Ouest. n° 14.**  
**S.C.I. CRISPI. Agrandissement et restaurant. L'hôtel Le Palais des Fleurs. Ouest. n° 14 / Pierre Chevalier, agréé en architecture.** Aix-les-Bains, 13 janvier 1988. Ech. 1 : 100. 1 tirage de plan : 29,7 x 42 cm (AC Aix-les-Bains. 376 W 9, n° 88 C 1005)  
AC Aix-les-Bains : 376 W 9, n° 88 C 1005

## Annexe 1

### ANNEXE 1

#### Liste des propriétaires

1983 : Société civile immobilière CRISPI : Magnin Pierre, comptable-agéé et Magnin Christiane née Petit-Jean-Genot, gérante (CE 38), les consorts Klotz (CE 39 p.) et époux Bichet (CE 43 p., jardin)

1985 : Magnin Pierre et Magnin Christiane née Petit-Jean-Genot (CE 38 et 475, ex 39 p.) et époux Bichet (CE 43 p., jardin)

1988 : S.C.I. CRISPI (CE 38, 475, 503, ex 43 p.)

n.d. : S.C.I. CRISPI (CE 517, ex 43 p., piscine couverte)

### *Données complémentaires*

#### F-EBE-Collectifs-Aix-les-Bains

Formulaire de données complémentaires architecture des dossiers collectifs de l'aire d'étude de la ville d'Aix-les-Bains (Immeuble ; Maison ; Hôtel de voyageurs)

Position	sur cour
Mitoyen	non
Alignement	0
Nombre de façades sur rue	1
Nombre de corps de bâtiments	3
Type de clôture	autre
Villégiature	1
Place de l'entrée	sur l'élévation postérieure
Situation de la porte d'entrée	centrée
Nombre d'étages	3
Entresol	0
Nombre de travées	7
Balcon	0
Balcon filant	1
Loggia	1
Balcon-loggia	1
Décrochement de façade	1
Matériaux du gros-oeuvre	béton
Matériaux des encadrements	béton moulé
Matériaux des garde-corps	métal
Forme du toit	toit brisé
Liaison mur-toit	avant-toit
Cour	cour et jardin
Puits de lumière	0
Sas	0
Garage	1
Décor de façade	minimum
Traitement des angles d'îlots	aucun

Nombre d'escaliers	2
Escalier 1: emplacement	dans-oeuvre
Escalier 1: 1ère volée décalée	0
Escalier 1: tour d'escalier	0
Escalier 1: matériaux	béton
Escalier 2: emplacement	extérieur
Escalier 2: forme	droit
Escalier 2: situation	entre 2 cours
Escalier 2: nombre de volées par étage	1
Escalier 2: 1ère volée décalée	0
Escalier 2: tour d'escalier	0
Escalier 2: matériaux	pierre
Escalier en pendant	0
Immeuble faisant parti d'un ensemble	0
Cour commune	0
Entrée commune	0
Escalier commun	0
Façades en rapport	0
Traboules	0
Distribution des logements	par couloir longitudinal
Datation principale	4e quart 20e siècle
Phase	sélectionné
Typologie	immeuble à deux corps de bâtiment en L

## Illustrations

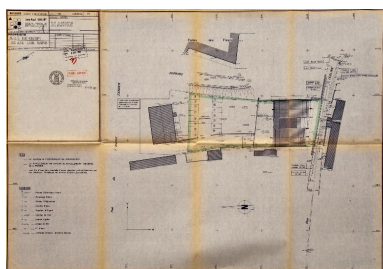

Plan masse  
Repro. Denys Harreau  
IVR84\_20177300242NUCB

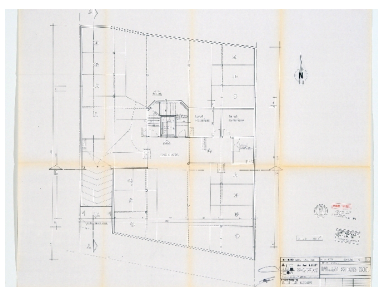

Plan du sous-sol  
Repro. François Fouger  
IVR82\_20097301252NUCB

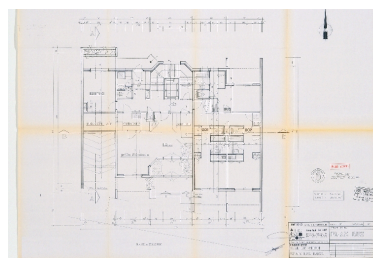

Plan du rez-de-chaussée  
Repro. François Fouger  
IVR82\_20097301253NUCB



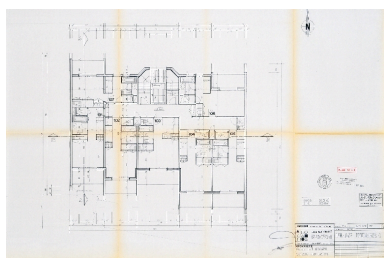

Plan du 1er étage  
Repro. François Fouger  
IVR82\_20097301254NUCB

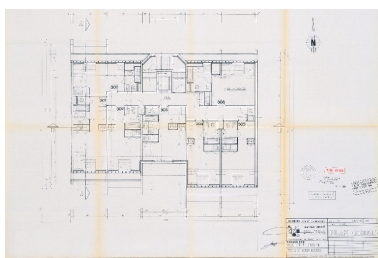

Plan des combles  
Repro. François Fouger  
IVR82\_20097301256NUCB

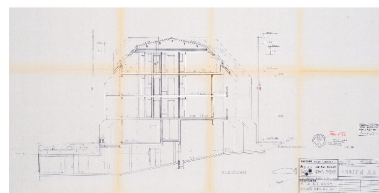

Coupe transversale  
Repro. François Fouger  
IVR82\_20097301257NUCB

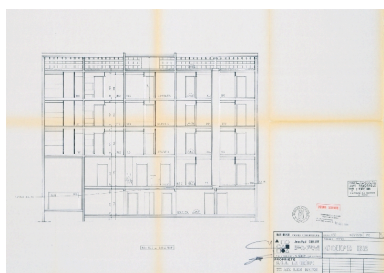

Coupe longitudinale  
Repro. François Fouger  
IVR82\_20097301258NUCB

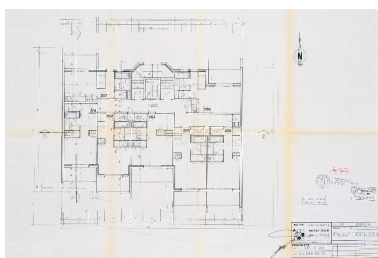

Plan du 2e étage  
Repro. François Fouger  
IVR82\_20097301255NUCB

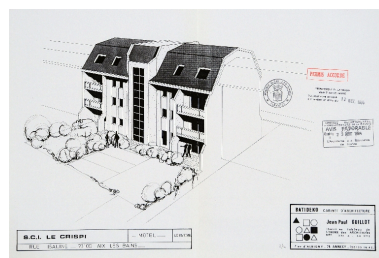

Vue perspective nord  
Repro. François Fouger  
IVR82\_20097301251NUCB

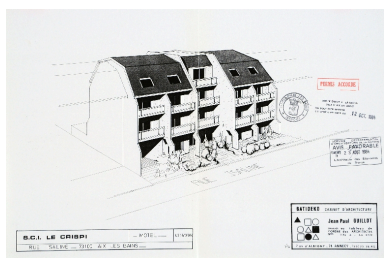

Vue perspective sud  
Repro. François Fouger  
IVR82\_20097301250NUCB



Agrandissement : plan-masse  
Repro. François Fouger  
IVR82\_20097301259NUCB

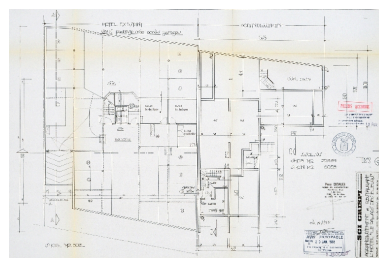

Agrandissement : plan du sous-sol  
Repro. François Fouger  
IVR82\_20097301263NUCB

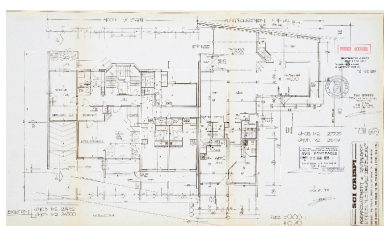

Agrandissement : plan  
du rez-de-chaussée  
Repro. François Fouger  
IVR82\_20097301262NUCB

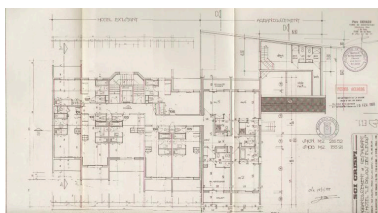

Agrandissement : plan, 1er étage  
Repro. Denys Harreau  
IVR82\_20147300956NUCB

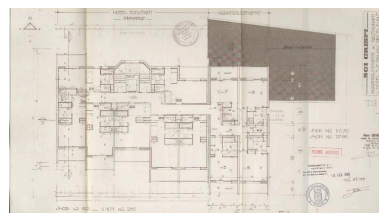

Agrandissement : plan, 2e étage  
Repro. Denys Harreau  
IVR82\_20147301191NUCB

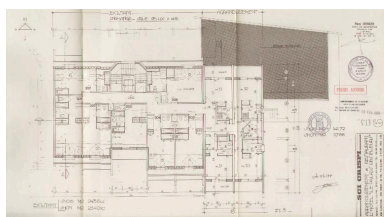

Agrandissement : plan, 3e étage  
Repro. Denys Harreau  
IVR82\_20147300955NUCB

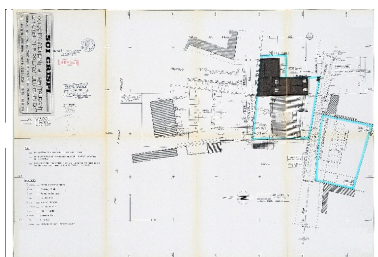

Agrandissement : plan de toiture  
Repro. François Fouger  
IVR82\_20097301264NUCB

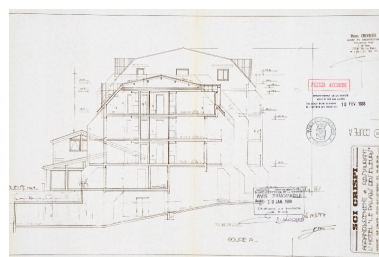

Agrandissement : coupe A  
Repro. François Fouger  
IVR82\_20097301261NUCB



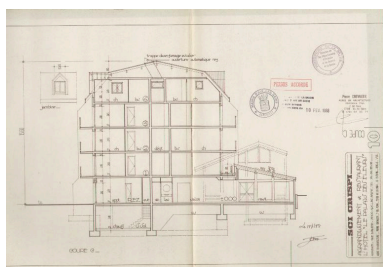

Agrandissement : coupe C  
Repro. Denys Harreau  
IVR82\_20147300954NUCB

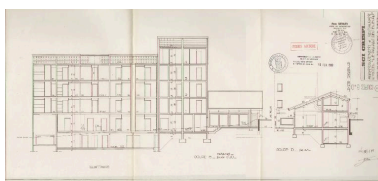

Agrandissement : coupes B + D  
Repro. Denys Harreau  
IVR82\_20147301190NUCB

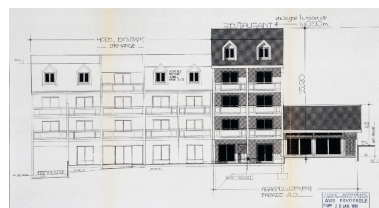

Agrandissement : façade sud  
Repro. François Fouger  
IVR82\_20097301260NUCB

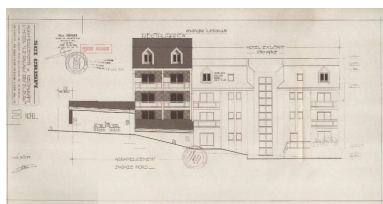

Agrandissement : façade nord  
Repro. Denys Harreau  
IVR82\_20147300953NUCB

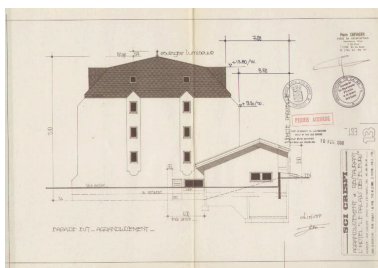

Agrandissement : façade est  
Repro. Denys Harreau  
IVR82\_20147300952NUCB

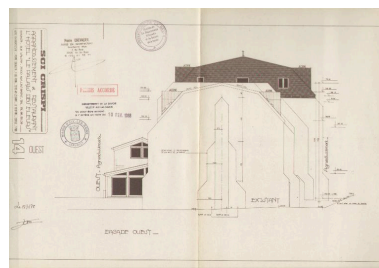

Agrandissement : façade ouest  
Repro. Denys Harreau  
IVR82\_20147300951NUCB



Vue générale  
Phot. François Fouger  
IVR82\_20077300736NUCA



Vue prise de l'est  
Phot. François Fouger  
IVR82\_20097300471NUCA

## Dossiers liés

### Dossiers de synthèse :

Généralités (IA73001081) Rhône-Alpes, Savoie, Aix-les-Bains

Hôtels de voyageurs (IA73001080) Rhône-Alpes, Savoie, Aix-les-Bains

### Oeuvre(s) contenue(s) :

#### Oeuvre(s) en rapport :

Chemin Derrière-la-Tour, chemin du Biollay, puis rue Isaline (IA73001509) Aix-les-Bains, Plaine de Marlioz

Secteur urbain, Plaine de Marlioz (IA73001158) Rhône-Alpes, Savoie, Aix-les-Bains, Plaine de Marlioz

Auteur(s) du dossier : Marie-Reine Jazé-Charvolin, Joël Lagrange, Amandine Gaitaz

Copyright(s) : © Région Rhône-Alpes, Inventaire général du patrimoine culturel ; © Ville d'Aix-les-Bains

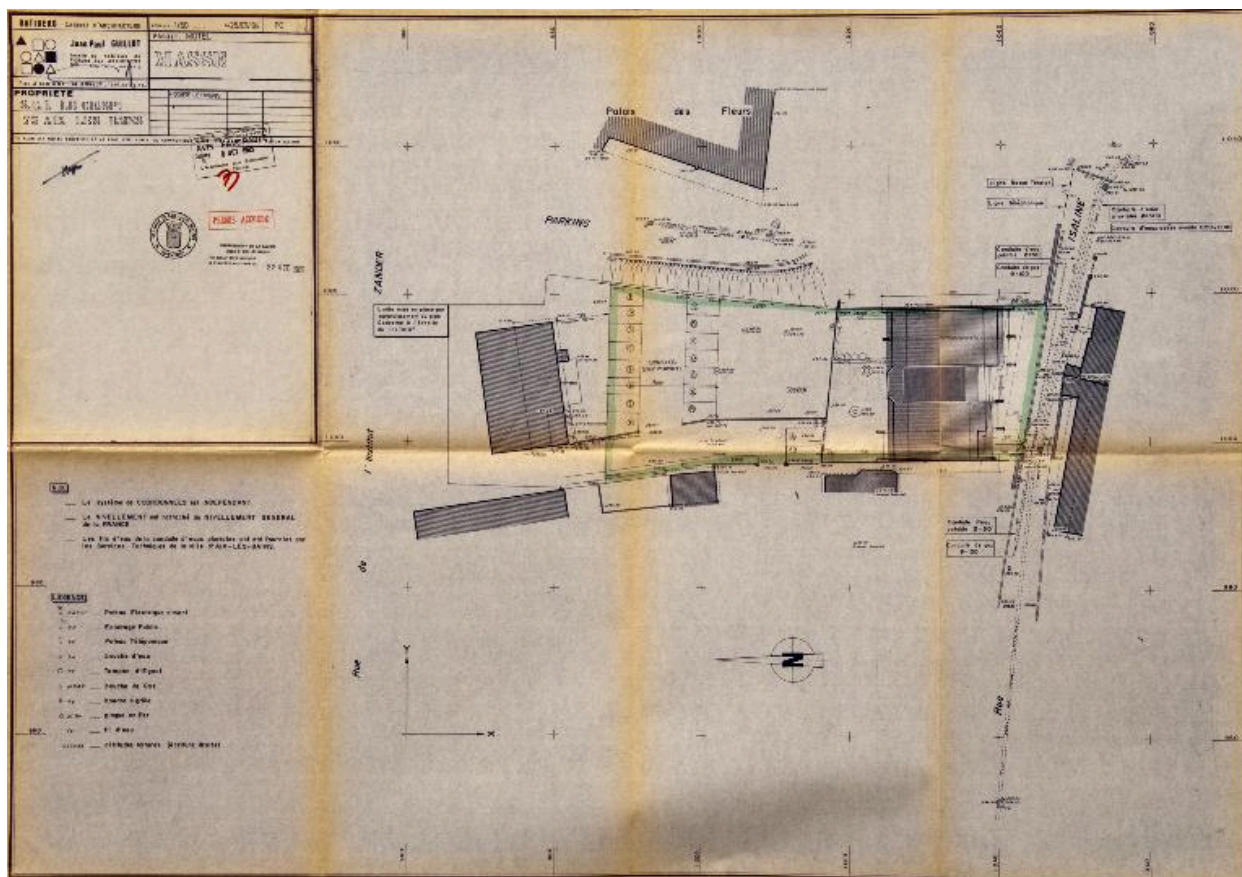

Plan masse

Référence du document reproduit :

- **Propriété S.C.I. Le CRISPI. Projet : motel. Masse. n° 4 / Jean-Paul Guillot (Cabinet d'architecture Batideko). Ancey, 25 juillet 1984 modifié le 17 septembre 1985. Ech. 1 : 200. 1 tirage de plan : 59,5 x 84 cm (AC Aix-les-Bains. 363 W 20, n° 85 C 1056)**

IVR84\_20177300242NUCB

Auteur de l'illustration (reproduction) : Denys Harreau

Date de prise de vue : 2017

© Archives municipales d'Aix-les-Bains

reproduction soumise à autorisation du titulaire des droits d'exploitation



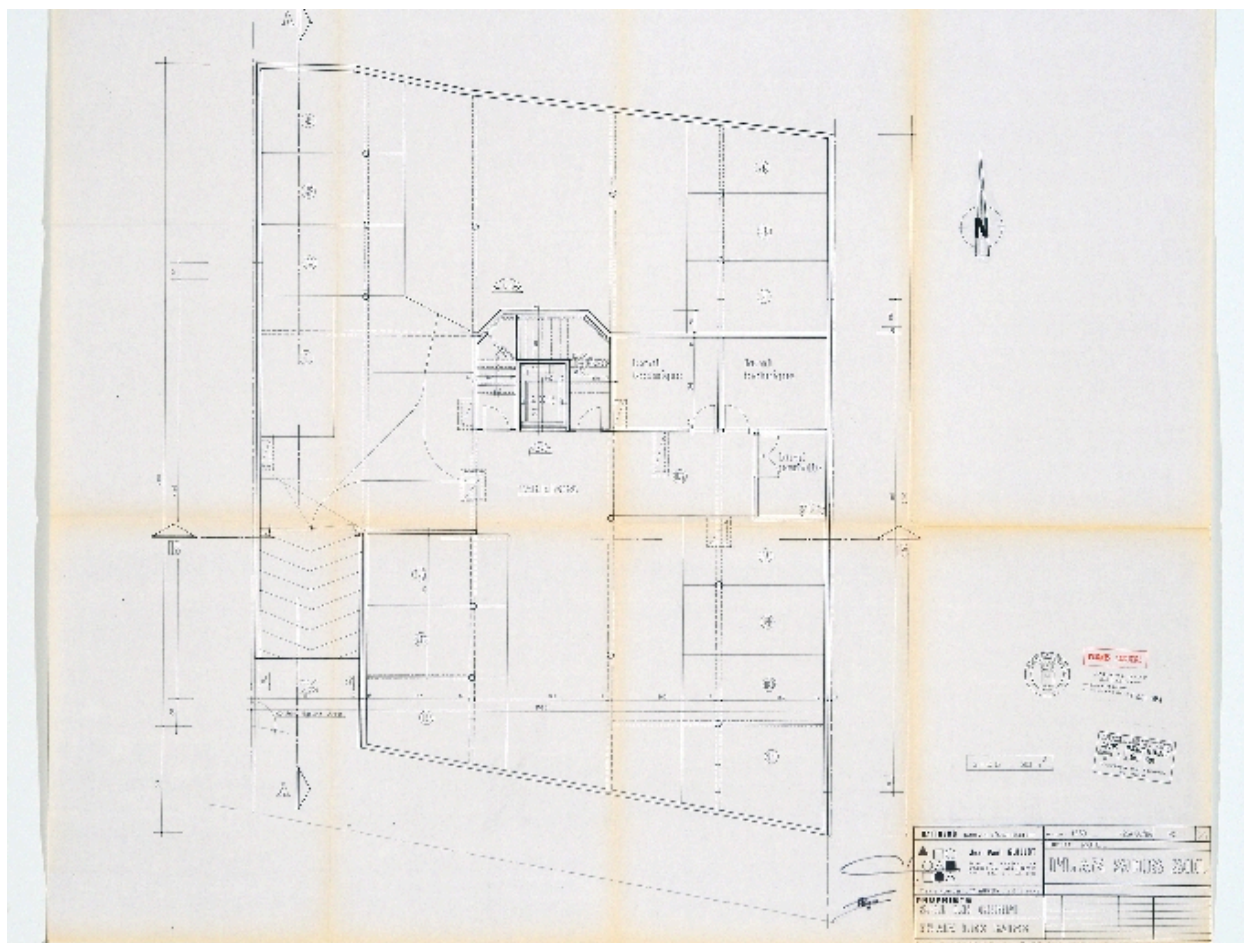

Plan du sous-sol

Référence du document reproduit :

- **Propriété S.C.I. Le CRISPI. Projet : motel. Plan sous-sol. n° 5 / Jean-Paul Guillot (Cabinet Propriété S.C.I. Le CRISPI. Projet : motel. Plan sous-sol. n° 5 / Jean-Paul Guillot (Cabinet d'architecture Batideko). Annecy, 25 juillet 1984. Ech. 1 : 50. 1 tirage de plan : 68,5 x 82 cm (AC Aix-les-Bains. 363 W 17, n° 84 C 1039)**
- **Propriété S.C.I. Le CRISPI. Projet : motel. Plan sous-sol. n° 5 / Jean-Paul Guillot (Cabinet Propriété S.C.I. Le CRISPI. Projet : motel. Plan sous-sol. n° 5 / Jean-Paul Guillot (Cabinet d'architecture Batideko). Annecy, 25 juillet 1984. Ech. 1 : 50. 1 tirage de plan : 68,5 x 82 cm (AC Aix-les-Bains. 363 W 17, n° 84 C 1039)**

IVR82\_20097301252NUCB

Auteur de l'illustration (reproduction) : François Fouger

© Archives municipales d'Aix-les-Bains

reproduction soumise à autorisation du titulaire des droits d'exploitation

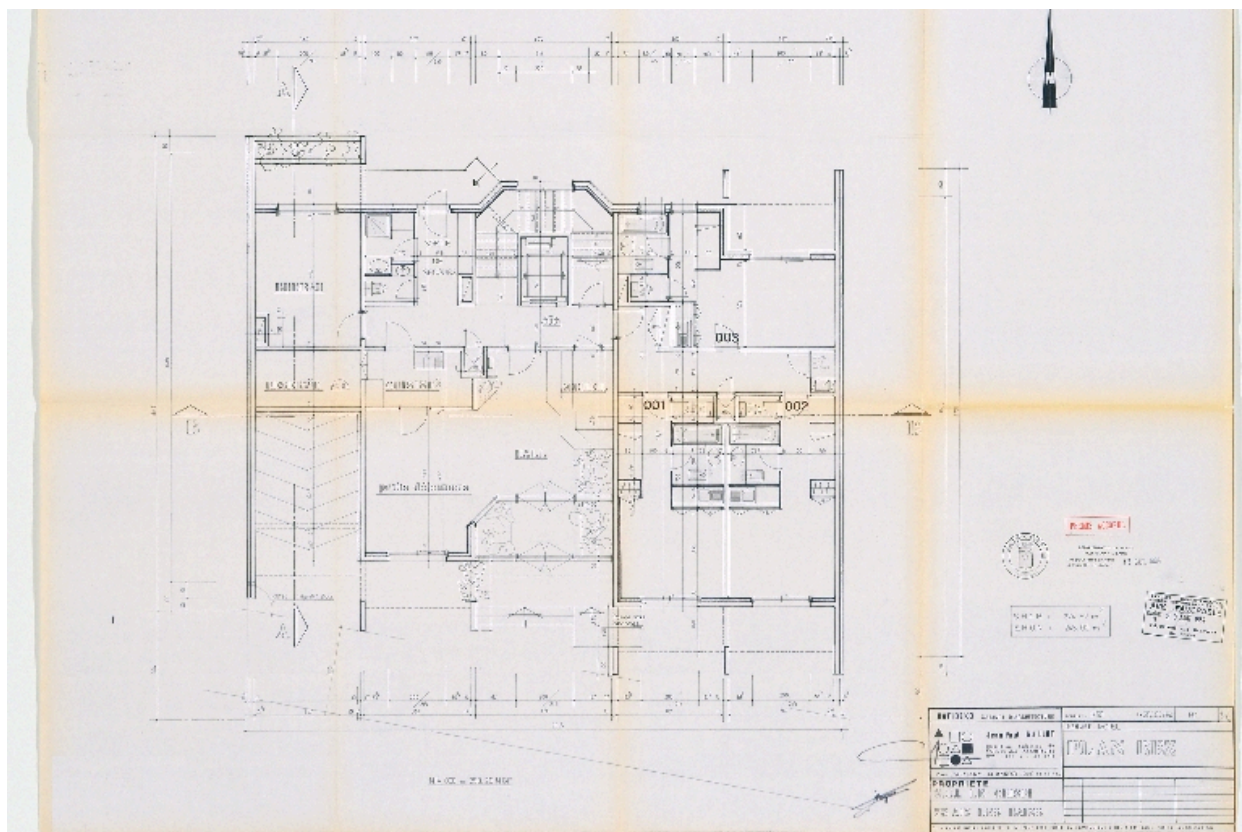

Plan du rez-de-chaussée

Référence du document reproduit :

- **Propriété S.C.I. Le CRISPI. Projet : motel. Plan rez. n° 6 / Jean-Paul Guillot (Cabinet Batideko).** Ancey, 25 juillet 1984. Ech. 1 : 50. 1 tirage de plan : 64 x 82,5 cm (AC Aix-les-Bains. 363 W 17, n° 84 C 1039)
- **Propriété S.C.I. Le CRISPI. Projet : motel. Plan rez. n° 6 / Jean-Paul Guillot (Cabinet Batideko).** Ancey, 25 juillet 1984. Ech. 1 : 50. 1 tirage de plan : 64 x 82,5 cm (AC Aix-les-Bains. 363 W 17, n° 84 C 1039)

IVR82\_20097301253NUCB

Auteur de l'illustration (reproduction) : François Fouger

© Archives municipales d'Aix-les-Bains

reproduction soumise à autorisation du titulaire des droits d'exploitation



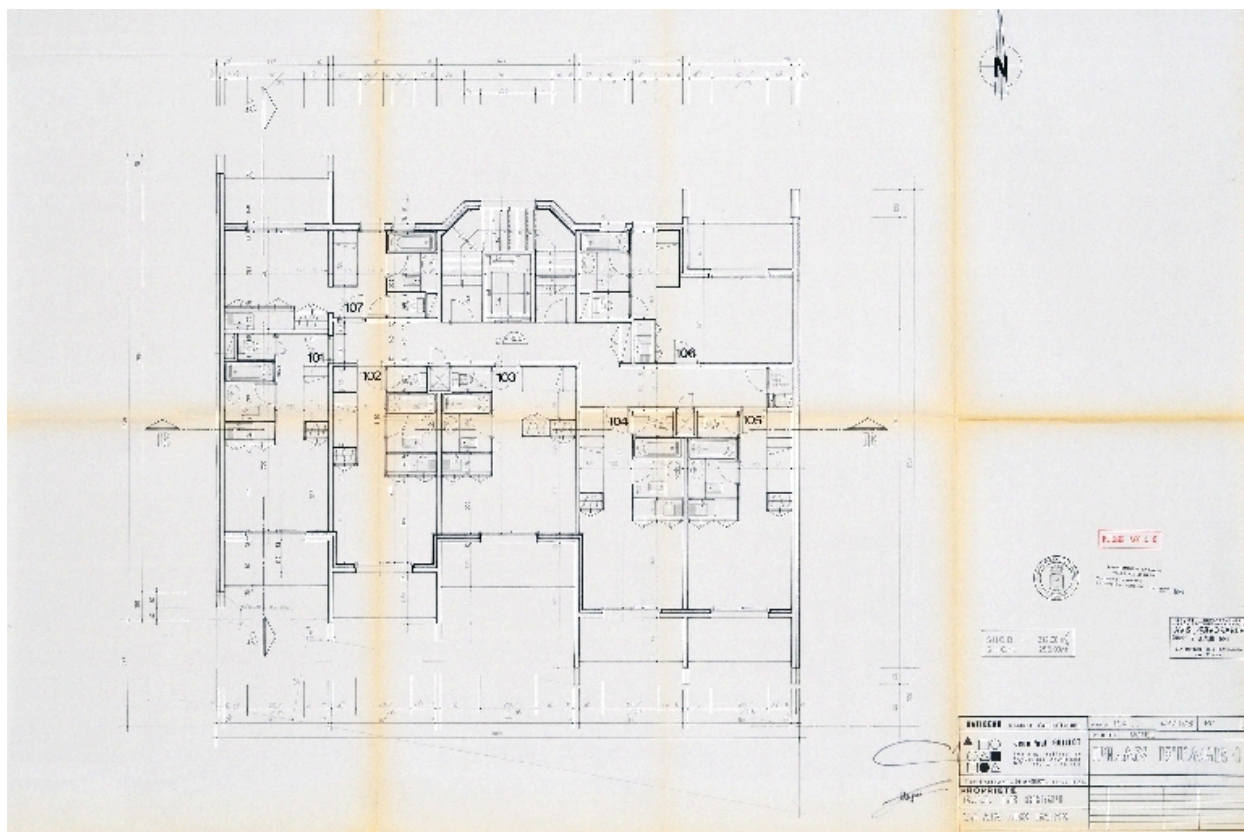

Plan du 1er étage

Référence du document reproduit :

- **Propriété S.C.I. Le CRISPI. Projet : motel. Plan étage 1. n° 7 / Jean-Paul Guillot (Cabinet**  
**Propriété S.C.I. Le CRISPI. Projet : motel. Plan étage 1. n° 7 / Jean-Paul Guillot (Cabinet d'architecture**  
Batideko). Annecy, 25 juillet 1984. Ech. 1 : 50. 1 tirage de plan : 72 x 88 cm (AC Aix-les-Bains. 363 W 17, n°  
84 C 1039)
- **Propriété S.C.I. Le CRISPI. Projet : motel. Plan étage 1. n° 7 / Jean-Paul Guillot (Cabinet**  
**Propriété S.C.I. Le CRISPI. Projet : motel. Plan étage 1. n° 7 / Jean-Paul Guillot (Cabinet d'architecture**  
Batideko). Annecy, 25 juillet 1984. Ech. 1 : 50. 1 tirage de plan : 72 x 88 cm (AC Aix-les-Bains. 363 W 17, n°  
84 C 1039)

IVR82\_20097301254NUCB

Auteur de l'illustration (reproduction) : François Fouger

© Archives municipales d'Aix-les-Bains

reproduction soumise à autorisation du titulaire des droits d'exploitation

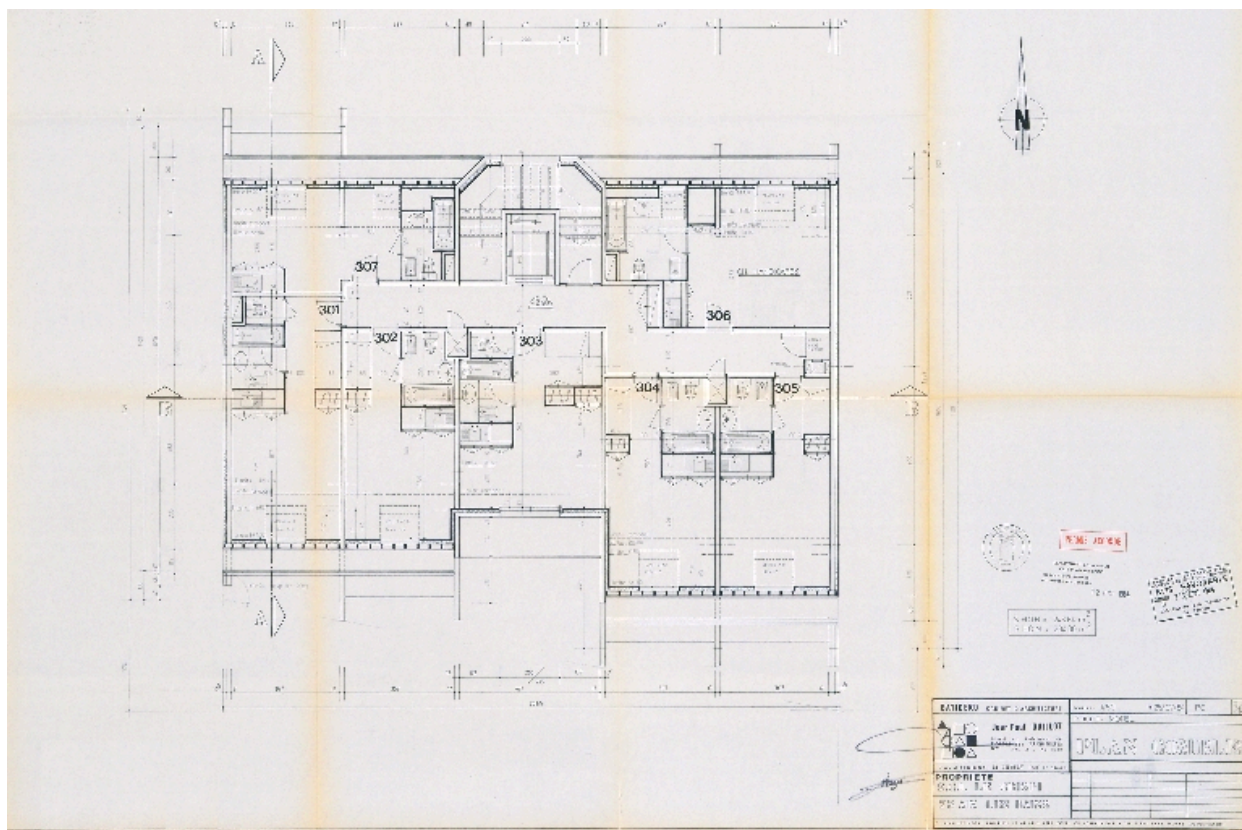

Plan des combles

Référence du document reproduit :

- **Propriété S.C.I. Le CRISPI. Projet : motel. Plan combles. n° 9 / Jean-Paul Guillot (Cabinet**  
**Propriété S.C.I. Le CRISPI. Projet : motel. Plan combles. n° 9 / Jean-Paul Guillot (Cabinet d'architecture**  
Batideko). Annecy, 25 juillet 1984. Ech. 1 : 50. 1 tirage de plan : 62,5 x 83 cm (AC Aix-les-Bains. 363 W 17, n° 84 C 1039)
- **Propriété S.C.I. Le CRISPI. Projet : motel. Plan combles. n° 9 / Jean-Paul Guillot (Cabinet**  
**Propriété S.C.I. Le CRISPI. Projet : motel. Plan combles. n° 9 / Jean-Paul Guillot (Cabinet d'architecture**  
Batideko). Annecy, 25 juillet 1984. Ech. 1 : 50. 1 tirage de plan : 62,5 x 83 cm (AC Aix-les-Bains. 363 W 17, n° 84 C 1039)

IVR82\_20097301256NUCB

Auteur de l'illustration (reproduction) : François Fouger

© Archives municipales d'Aix-les-Bains

reproduction soumise à autorisation du titulaire des droits d'exploitation



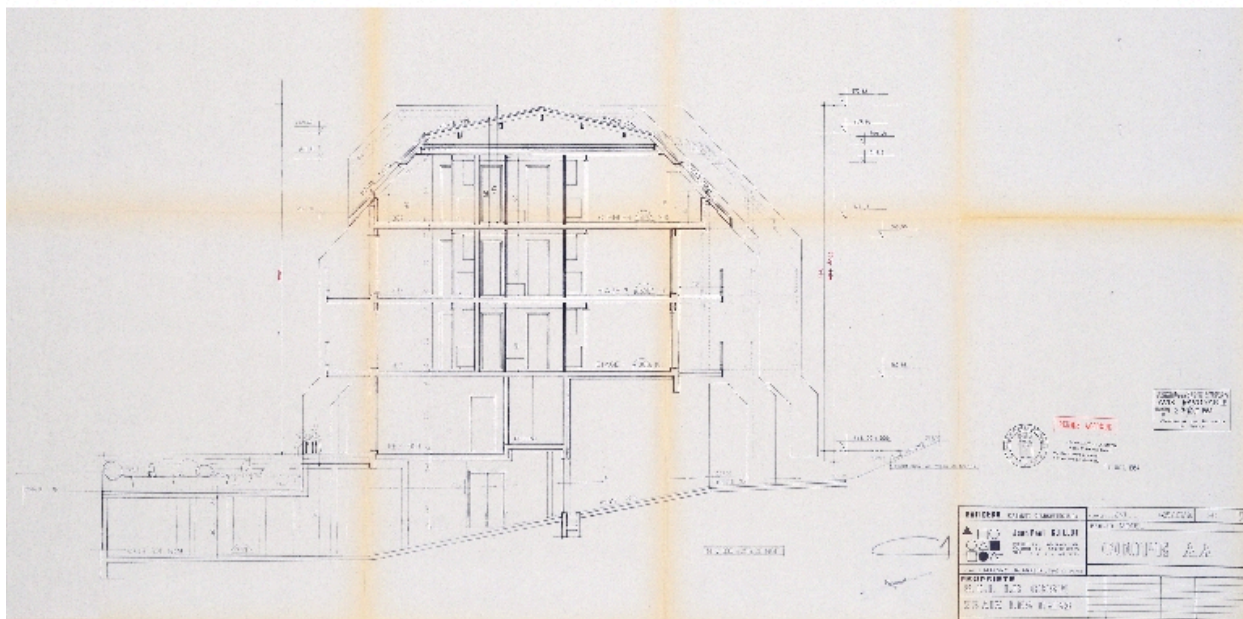

Coupe transversale

Référence du document reproduit :

- **Propriété S.C.I. Le CRISPI. Projet : motel. Coupe AA. n° 10 / Jean-Paul Guillot (Cabinet d'architecture Batideko). Ancey, 25 juillet 1984. Ech. 1 : 50. 1 tirage de plan : 50,5 x 90 cm (AC Aix-les-Bains. 363 W 17, n° 84 C 1039)**
- **Propriété S.C.I. Le CRISPI. Projet : motel. Coupe AA. n° 10 / Jean-Paul Guillot (Cabinet d'architecture Batideko). Ancey, 25 juillet 1984. Ech. 1 : 50. 1 tirage de plan : 50,5 x 90 cm (AC Aix-les-Bains. 363 W 17, n° 84 C 1039)**

IVR82\_20097301257NUCB

Auteur de l'illustration (reproduction) : François Fouger

© Archives municipales d'Aix-les-Bains

reproduction soumise à autorisation du titulaire des droits d'exploitation

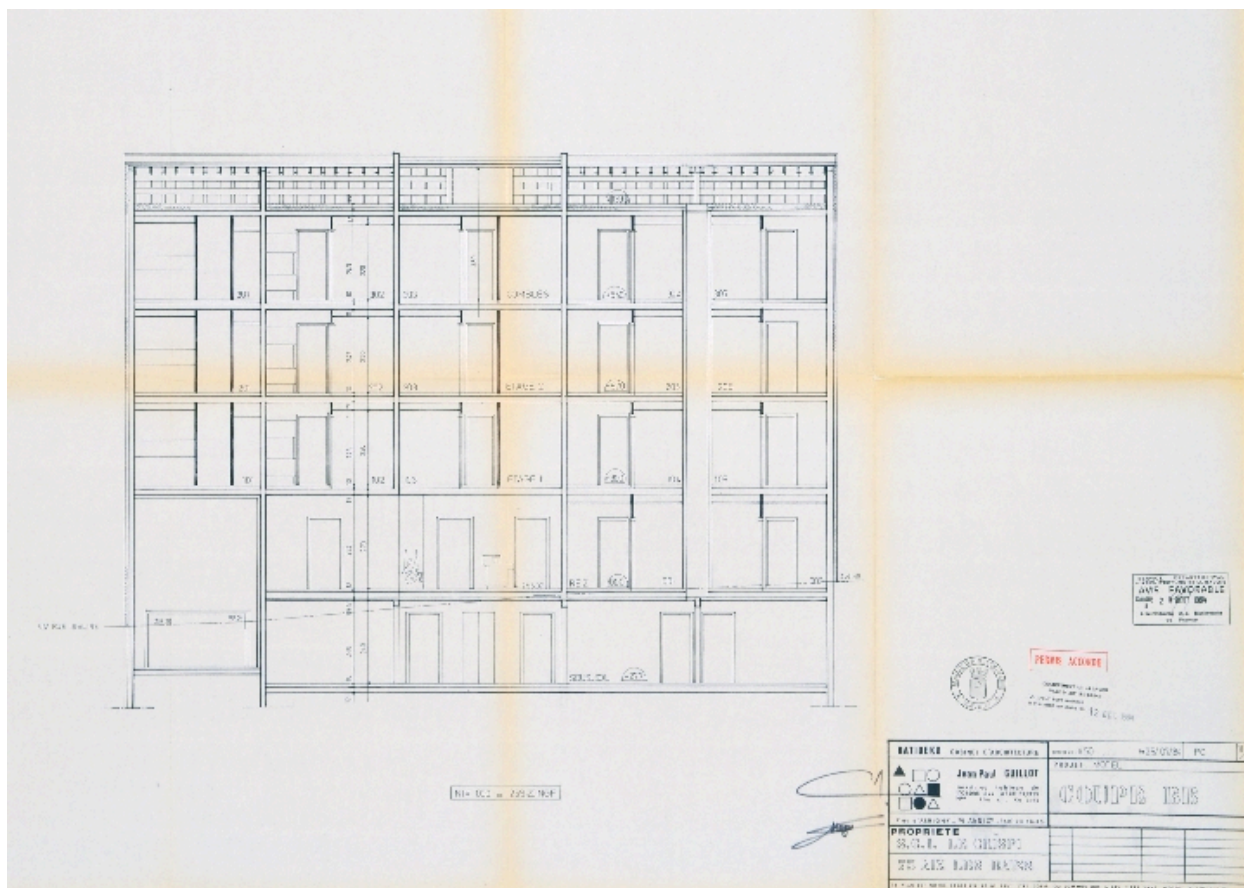

Coupe longitudinale

Référence du document reproduit :

- **Propriété S.C.I. Le CRISPI. Projet : motel. Coupe BB. n° 11 / Jean-Paul Guillot (Cabinet**  
**Propriété S.C.I. Le CRISPI. Projet : motel. Coupe BB. n° 11 / Jean-Paul Guillot (Cabinet d'architecture**  
Batideko). Annecy, 25 juillet 1984. Ech. 1 : 50. 1 tirage de plan : 59,5 x 80 cm (AC Aix-les-Bains. 363 W 17, n° 84 C 1039)
- **Propriété S.C.I. Le CRISPI. Projet : motel. Coupe BB. n° 11 / Jean-Paul Guillot (Cabinet**  
**Propriété S.C.I. Le CRISPI. Projet : motel. Coupe BB. n° 11 / Jean-Paul Guillot (Cabinet d'architecture**  
Batideko). Annecy, 25 juillet 1984. Ech. 1 : 50. 1 tirage de plan : 59,5 x 80 cm (AC Aix-les-Bains. 363 W 17, n° 84 C 1039)

IVR82\_20097301258NUCB

Auteur de l'illustration (reproduction) : François Fouger

© Archives municipales d'Aix-les-Bains

reproduction soumise à autorisation du titulaire des droits d'exploitation

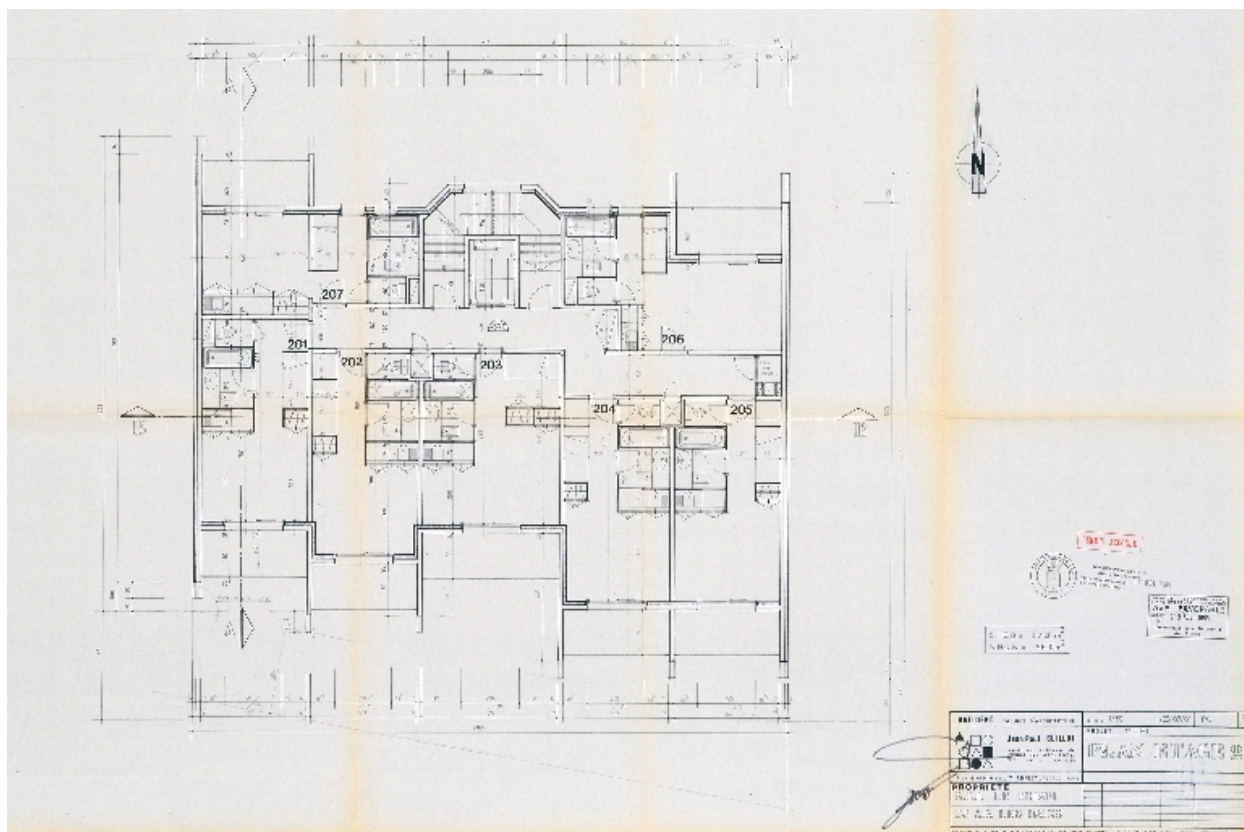

Plan du 2e étage

Référence du document reproduit :

- **Propriété S.C.I. Le CRISPI. Projet : motel. Plan étage 2. n° 8 / Jean-Paul Guillot (Cabinet**  
**Propriété S.C.I. Le CRISPI. Projet : motel. Plan étage 2. n° 8 / Jean-Paul Guillot (Cabinet d'architecture**  
Batideko). Annecy, 25 juillet 1984. Ech. 1 : 50. 1 tirage de plan : 72 x 88 cm (AC Aix-les-Bains. 363 W 17, n°  
84 C 1039)
- **Propriété S.C.I. Le CRISPI. Projet : motel. Plan étage 2. n° 8 / Jean-Paul Guillot (Cabinet**  
**Propriété S.C.I. Le CRISPI. Projet : motel. Plan étage 2. n° 8 / Jean-Paul Guillot (Cabinet d'architecture**  
Batideko). Annecy, 25 juillet 1984. Ech. 1 : 50. 1 tirage de plan : 72 x 88 cm (AC Aix-les-Bains. 363 W 17, n°  
84 C 1039)

IVR82\_20097301255NUCB

Auteur de l'illustration (reproduction) : François Fouger

© Archives municipales d'Aix-les-Bains

reproduction soumise à autorisation du titulaire des droits d'exploitation



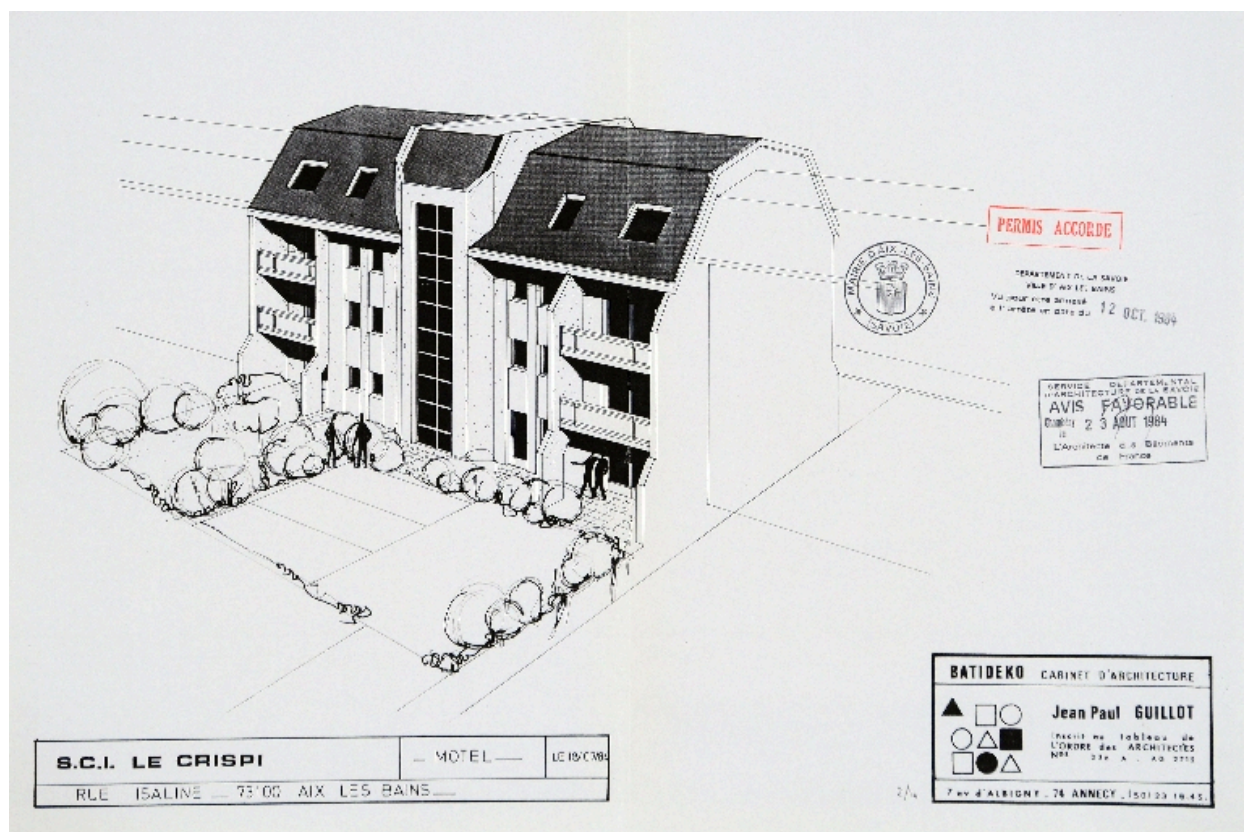

Vue perspective nord

Référence du document reproduit :

- **S.C.I. Le CRISPI. Motel. n° 2, [vue axonométrique nord] / Jean-Paul Guillot (Cabinet d'architecture S.C.I. Le CRISPI. Motel. n° 2, [vue axonométrique nord] / Jean-Paul Guillot (Cabinet d'architecture Batideko). Ancey, 18 juillet 1984. [Ech. n.d.] 1 tirage de plan : 29,7 x 42 cm (AC Aix-les-Bains. 363 W 17, n° 84 C 1039)**
- **S.C.I. Le CRISPI. Motel. n° 2, [vue axonométrique nord] / Jean-Paul Guillot (Cabinet d'architecture S.C.I. Le CRISPI. Motel. n° 2, [vue axonométrique nord] / Jean-Paul Guillot (Cabinet d'architecture Batideko). Ancey, 18 juillet 1984. [Ech. n.d.] 1 tirage de plan : 29,7 x 42 cm (AC Aix-les-Bains. 363 W 17, n° 84 C 1039)**

IVR82\_20097301251NUCB

Auteur de l'illustration (reproduction) : François Fouger

© Archives municipales d'Aix-les-Bains

reproduction soumise à autorisation du titulaire des droits d'exploitation

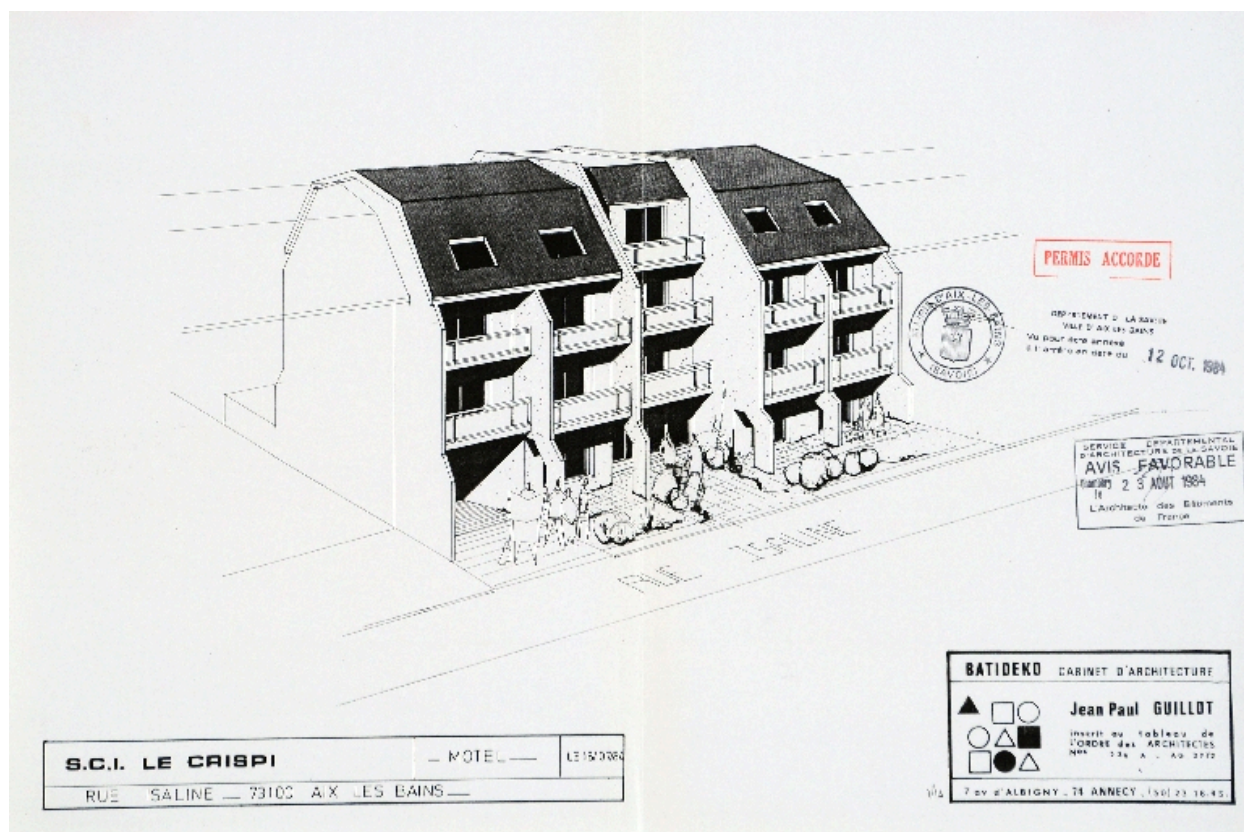

Vue perspective sud

Référence du document reproduit :

- **S.C.I. Le CRISPI. Motel. n° 1, [vue axonométrique sud] / Jean-Paul Guillot (Cabinet d'architecture Batideko).** Ancey, 18 juillet 1984. [Ech. n.d.] 1 tirage de plan : 29,7 x 42 cm (AC Aix-les-Bains. 363 W 17, n° 84 C 1039)
- **S.C.I. Le CRISPI. Motel. n° 1, [vue axonométrique sud] / Jean-Paul Guillot (Cabinet d'architecture Batideko).** Ancey, 18 juillet 1984. [Ech. n.d.] 1 tirage de plan : 29,7 x 42 cm (AC Aix-les-Bains. 363 W 17, n° 84 C 1039)

IVR82\_20097301250NUCB

Auteur de l'illustration (reproduction) : François Fouger

© Archives municipales d'Aix-les-Bains

reproduction soumise à autorisation du titulaire des droits d'exploitation



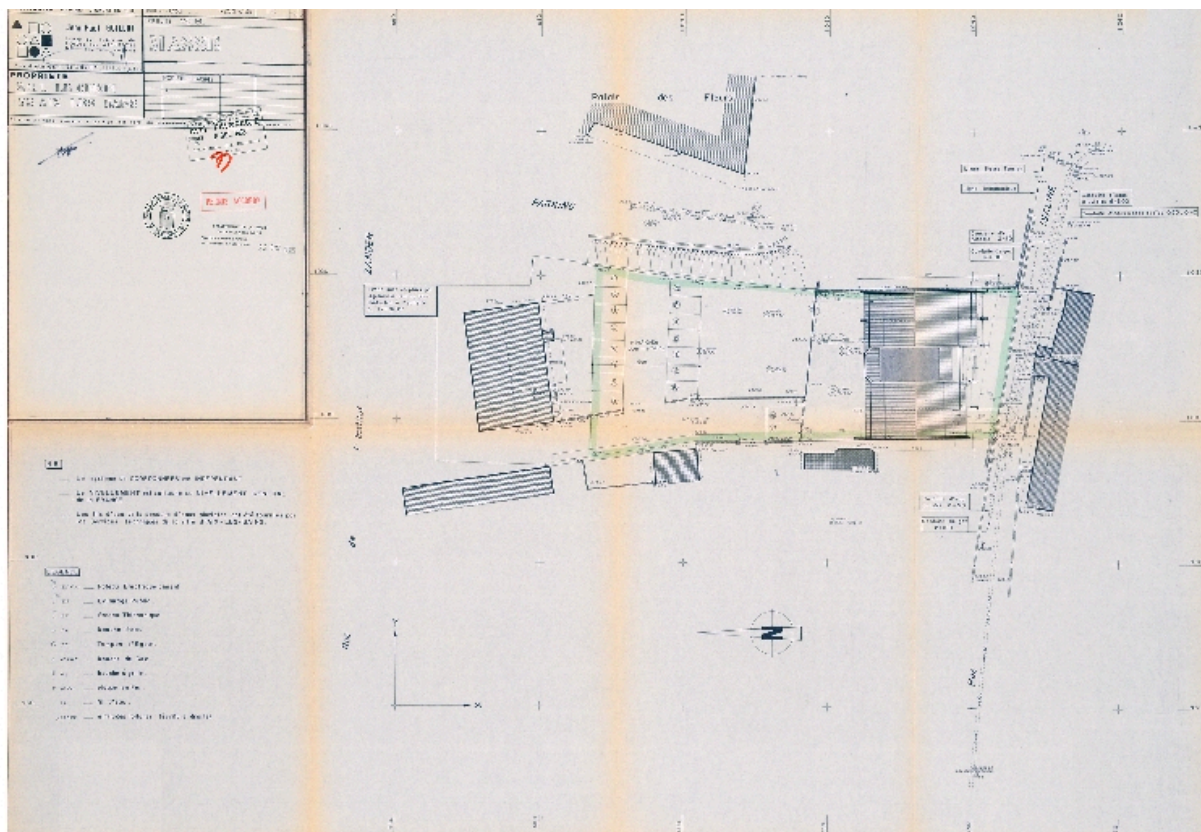

Agrandissement : plan-masse

Référence du document reproduit :

- **S.C.I. CRISPI. Agrandissement et restaurant. L'hôtel Le Palais des Fleurs. Masse. n° 1 / Pierre S.C.I. CRISPI. Agrandissement et restaurant. L'hôtel Le Palais des Fleurs. Masse. n° 1 / Pierre Chevalier, agréé en architecture. Aix-les-Bains, 13 janvier 1988. Ech. 1 : 200. 1 tirage de plan : 58,5 x 83 cm (AC Aix-les-Bains. 376 W 9, n° 88 C 1005)**

IVR82\_20097301259NUCB

Auteur de l'illustration (reproduction) : François Fouger

© Archives municipales d'Aix-les-Bains

reproduction soumise à autorisation du titulaire des droits d'exploitation



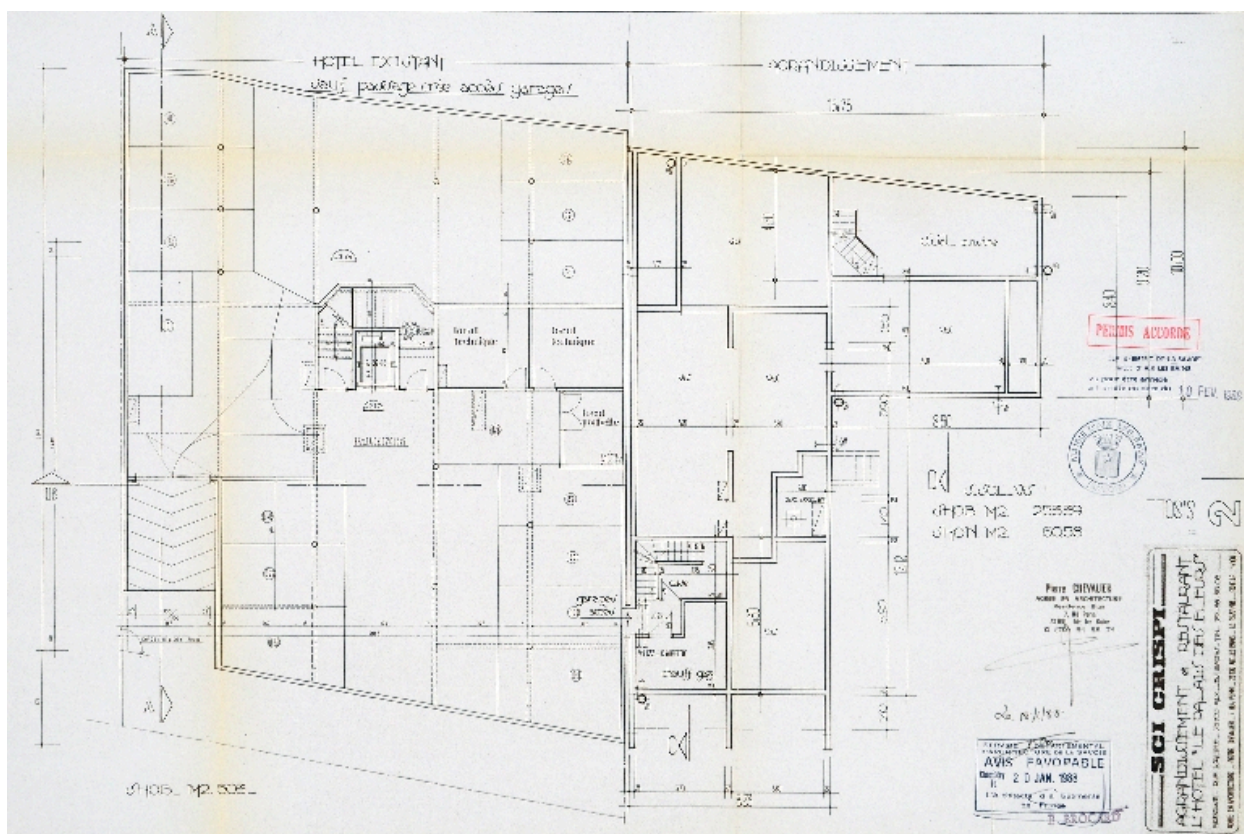

Agrandissement : plan du sous-sol

Référence du document reproduit :

- **S.C.I. CRISPI. Agrandissement et restaurant. L'hôtel Le Palais des Fleurs. Sous-sol. n° 2 / Pierre S.C.I. CRISPI. Agrandissement et restaurant. L'hôtel Le Palais des Fleurs. Sous-sol. n° 2 / Pierre Chevalier, agréé en architecture. Aix-les-Bains, 13 janvier 1988. Ech. 1 : 100. 1 tirage de plan : 37 x 54 cm (AC Aix-les-Bains. 376 W 9, n° 88 C 1005)**

IVR82\_20097301263NUCB

Auteur de l'illustration (reproduction) : François Fouger

© Archives municipales d'Aix-les-Bains

reproduction soumise à autorisation du titulaire des droits d'exploitation

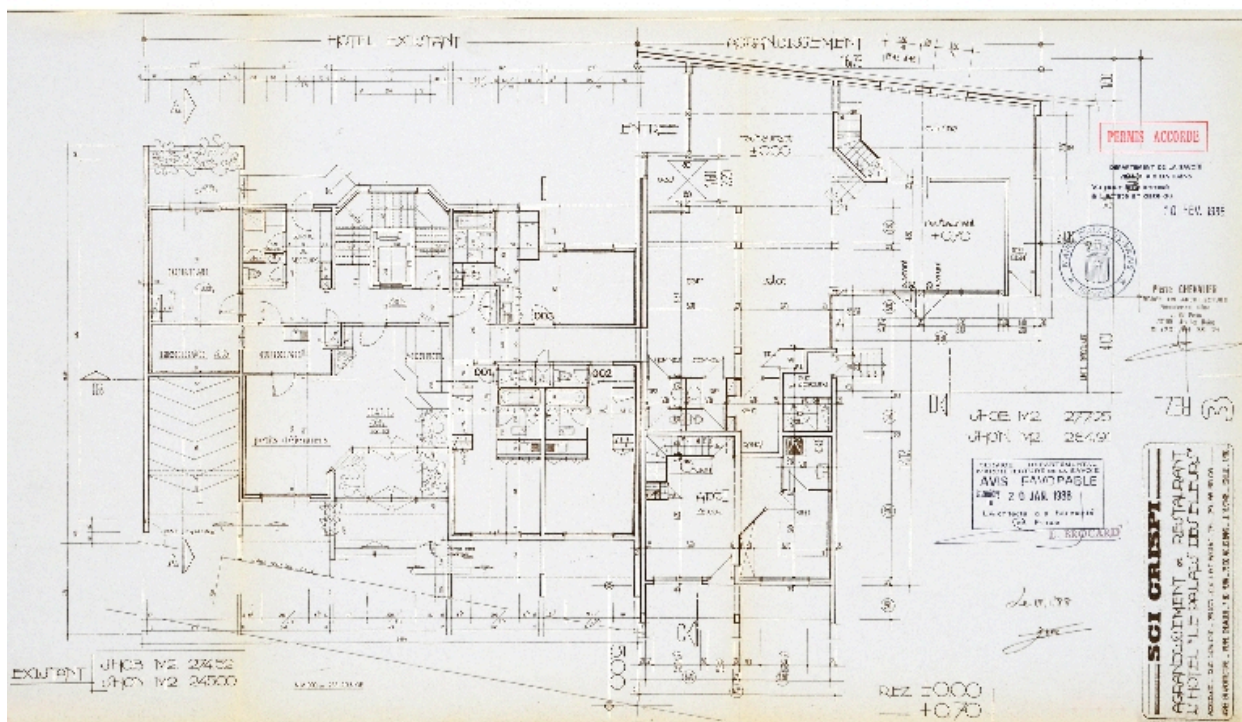

Agrandissement : plan du rez-de-chaussée

Référence du document reproduit :

- **AC Aix-les-Bains. 376 W 9, n° 88 C 1005. 1988. S.C.I. CRISPI. Agrandissement et restaurant. L'hôtel Le Palais des Fleurs. Rez. n° 3.**  
**S.C.I. CRISPI. Agrandissement et restaurant. L'hôtel Le Palais des Fleurs. Rez. n° 3 / Pierre Chevalier,**  
agréé en architecture. Aix-les-Bains, 13 janvier 1988. Ech. 1 : 100. 1 tirage de plan : 30 x 52,5 cm (AC Aix-les-Bains. 376 W 9, n° 88 C 1005)  
AC Aix-les-Bains : 376 W 9, n° 88 C 1005

IVR82\_20097301262NUCB

Auteur de l'illustration (reproduction) : François Fouger

© Archives municipales d'Aix-les-Bains

reproduction soumise à autorisation du titulaire des droits d'exploitation

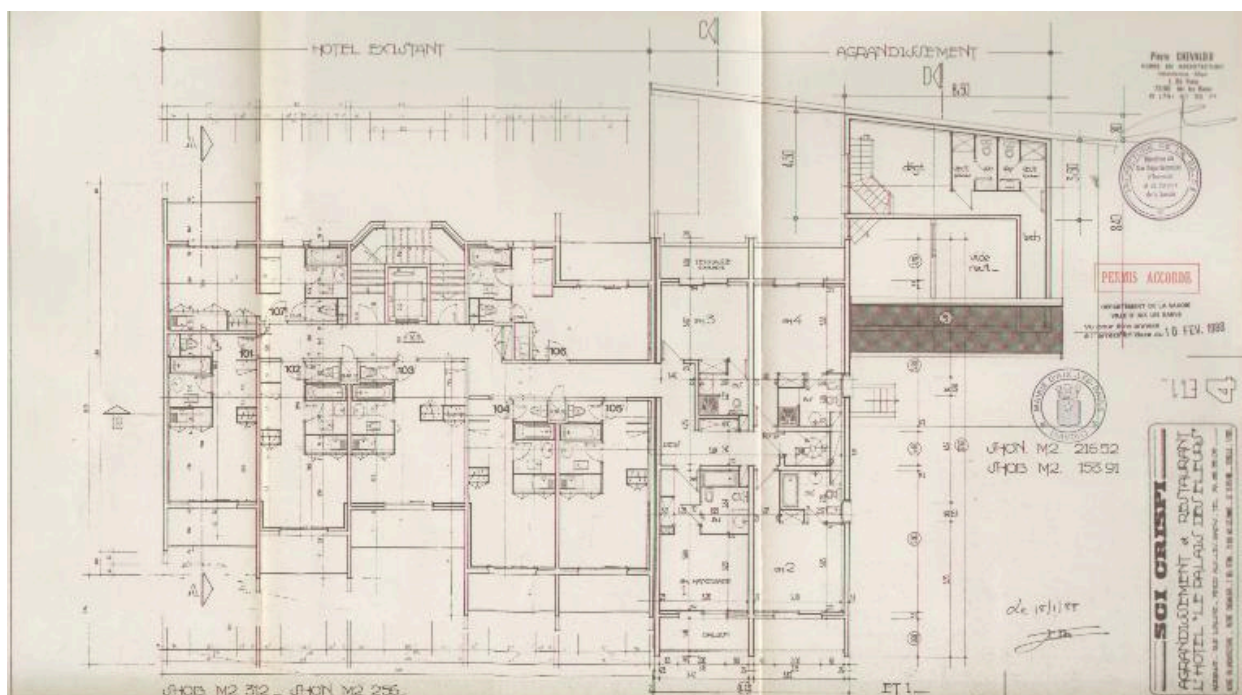

Agrandissement : plan, 1er étage

Référence du document reproduit :

- **AC Aix-les-Bains. 376 W 9, n° 88 C 1005. 1988. S.C.I. CRISPI. Agrandissement et restaurant. L'hôtel Le Palais des Fleurs. Etage 1. n° 4.**  
**S.C.I. CRISPI. Agrandissement et restaurant. L'hôtel Le Palais des Fleurs. Etage 1. n° 4 / Pierre Chevalier, agréé en architecture. Aix-les-Bains, 13 janvier 1988. Ech. 1 : 100. 1 tirage de plan : 30 x 52,5 cm (AC Aix-les-Bains. 376 W 9, n° 88 C 1005)**  
AC Aix-les-Bains : 376 W 9, n° 88 C 1005

IVR82\_20147300956NUCB

Auteur de l'illustration (reproduction) : Denys Harreau

Date de prise de vue : 2014

© Archives municipales d'Aix-les-Bains

reproduction soumise à autorisation du titulaire des droits d'exploitation



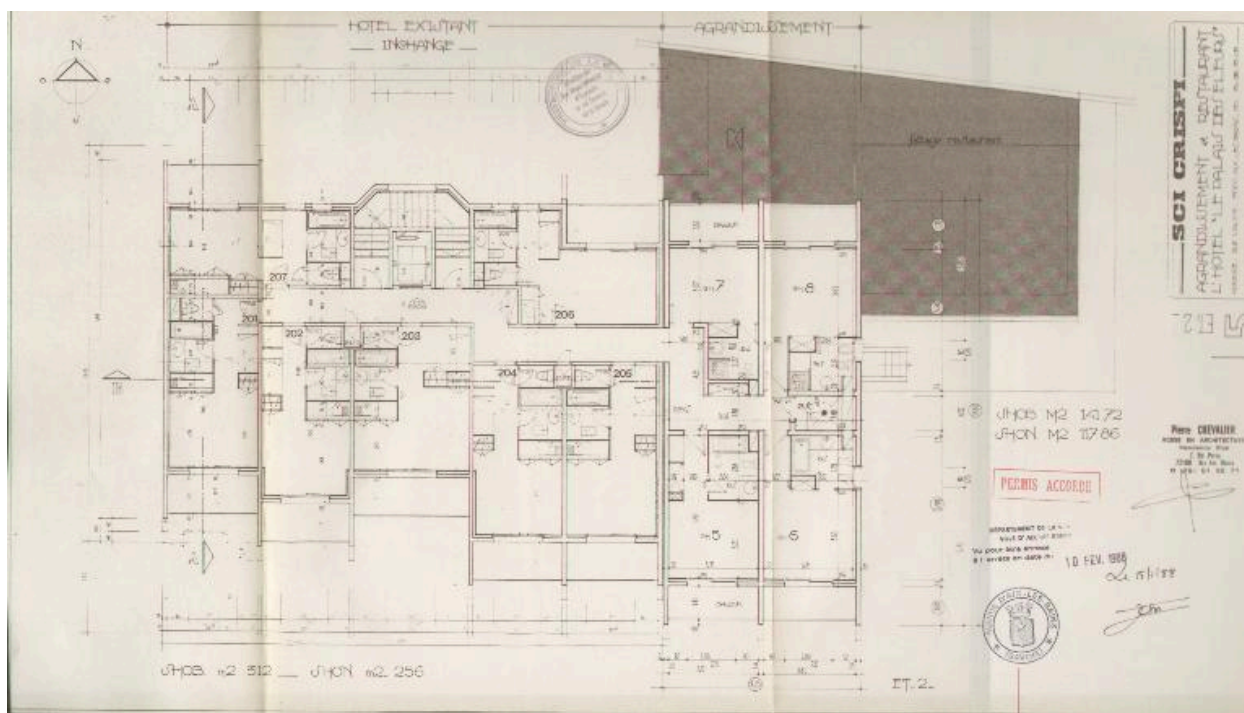

Agrandissement : plan, 2e étage

Référence du document reproduit :

- **AC Aix-les-Bains. 376 W 9, n° 88 C 1005. 1988. S.C.I. CRISPI. Agrandissement et restaurant. L'hôtel Le Palais des Fleurs. Etage 2. n° 5.**  
**S.C.I. CRISPI. Agrandissement et restaurant. L'hôtel Le Palais des Fleurs. Etage 2. n° 5 / Pierre Chevalier, agréé en architecture. Aix-les-Bains, 13 janvier 1988. Ech. 1 : 100. 1 tirage de plan : 30 x 52,5 cm (AC Aix-les-Bains. 376 W 9, n° 88 C 1005)**  
AC Aix-les-Bains : 376 W 9, n° 88 C 1005

IVR82\_20147301191NUCB

Auteur de l'illustration (reproduction) : Denys Harreau

Date de prise de vue : 2014

© Archives municipales d'Aix-les-Bains

reproduction soumise à autorisation du titulaire des droits d'exploitation

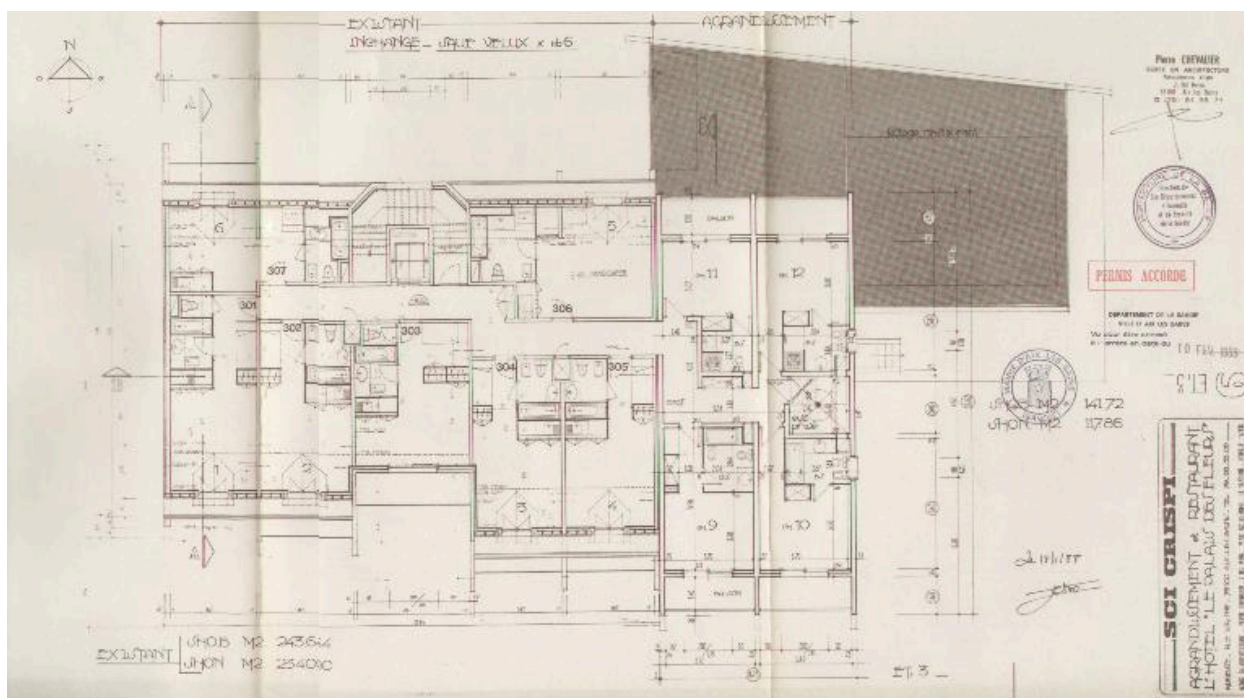

Agrandissement : plan, 3e étage

Référence du document reproduit :

- **AC Aix-les-Bains. 376 W 9, n° 88 C 1005. 1988. S.C.I. CRISPI. Agrandissement et restaurant. L'hôtel Le Palais des Fleurs. Etage 3. n° 6.**  
**S.C.I. CRISPI. Agrandissement et restaurant. L'hôtel Le Palais des Fleurs. Etage 3. n° 6 / Pierre Chevalier, agréé en architecture. Aix-les-Bains, 13 janvier 1988. Ech. 1 : 100. 1 tirage de plan : 30 x 52,5 cm (AC Aix-les-Bains. 376 W 9, n° 88 C 1005)**  
AC Aix-les-Bains : 376 W 9, n° 88 C 1005

IVR82\_20147300955NUCB

Auteur de l'illustration (reproduction) : Denys Harreau

Date de prise de vue : 2014

© Archives municipales d'Aix-les-Bains

reproduction soumise à autorisation du titulaire des droits d'exploitation

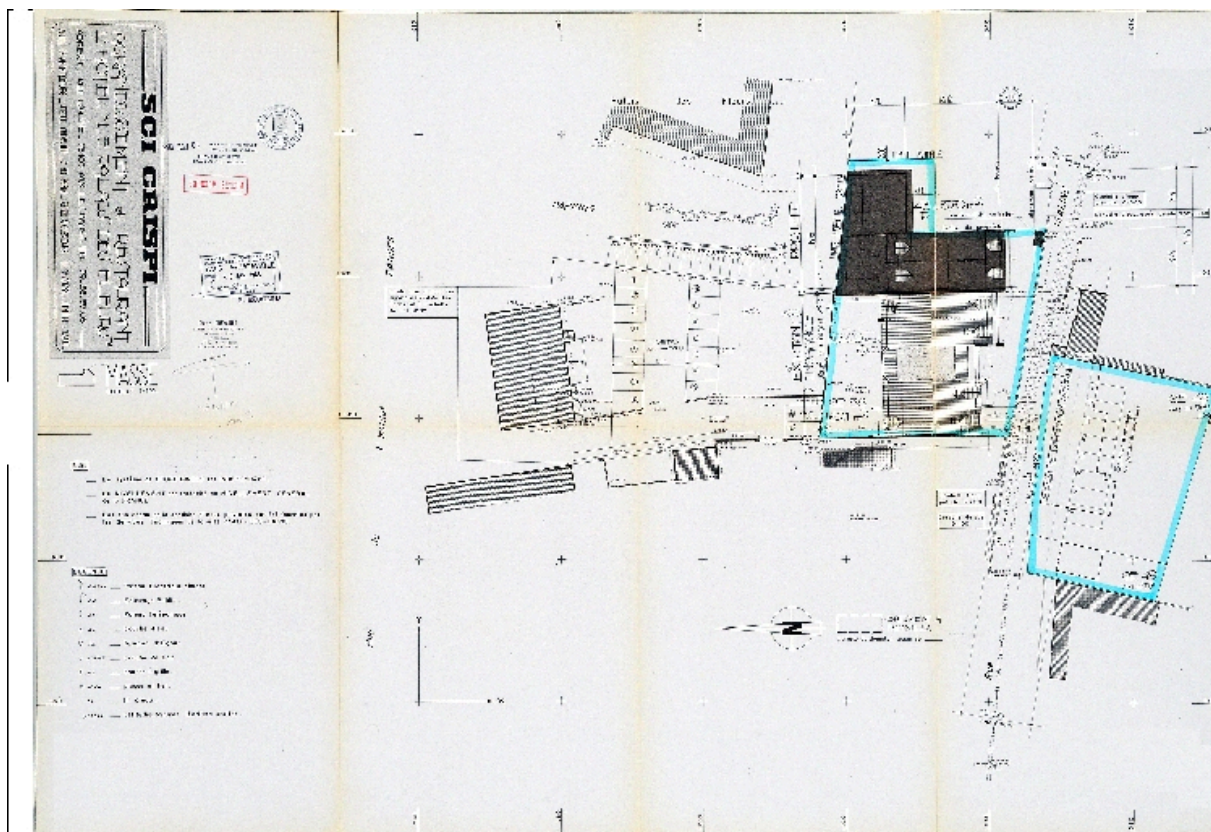

Agrandissement : plan de toiture

Référence du document reproduit :

- **AC Aix-les-Bains. 376 W 9, n° 88 C 1005. 1988. S.C.I. CRISPI. Agrandissement et restaurant. L'hôtel Le Palais des Fleurs. Etage 4. n° 7.**  
**S.C.I. CRISPI. Agrandissement et restaurant. L'hôtel Le Palais des Fleurs. Etage 4. n° 7 / Pierre Chevalier, agréé en architecture. Aix-les-Bains, 13 janvier 1988. Ech. 1 : 100. 1 tirage de plan : 30 x 52,5 cm (AC Aix-les-Bains. 376 W 9, n° 88 C 1005)**  
AC Aix-les-Bains : 376 W 9, n° 88 C 1005

IVR82\_20097301264NUCB

Auteur de l'illustration (reproduction) : François Fouger

© Archives municipales d'Aix-les-Bains

reproduction soumise à autorisation du titulaire des droits d'exploitation



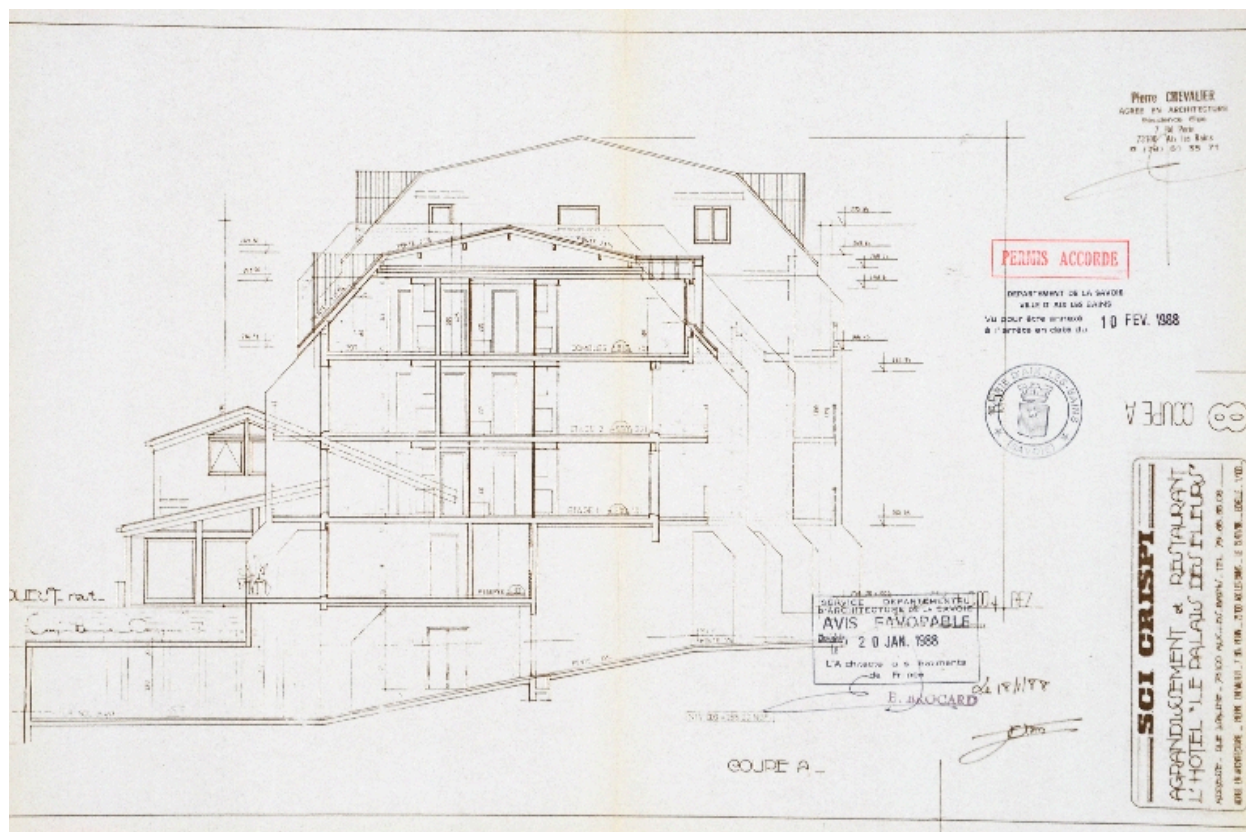

Agrandissement : coupe A

Référence du document reproduit :

- **AC Aix-les-Bains. 376 W 9, n° 88 C 1005. 1988. S.C.I. CRISPI. Agrandissement et restaurant. L'hôtel Le Palais des Fleurs. Coupe A. n° 8.**  
**S.C.I. CRISPI. Agrandissement et restaurant. L'hôtel Le Palais des Fleurs. Coupe A. n° 8 / Pierre Chevalier, agréé en architecture. Aix-les-Bains, 13 janvier 1988. Ech. 1 : 100. 1 tirage de plan : 29,7 x 42 cm (AC Aix-les-Bains. 376 W 9, n° 88 C 1005)**  
AC Aix-les-Bains : 376 W 9, n° 88 C 1005

IVR82\_20097301261NUCB

Auteur de l'illustration (reproduction) : François Fouger

© Archives municipales d'Aix-les-Bains

reproduction soumise à autorisation du titulaire des droits d'exploitation

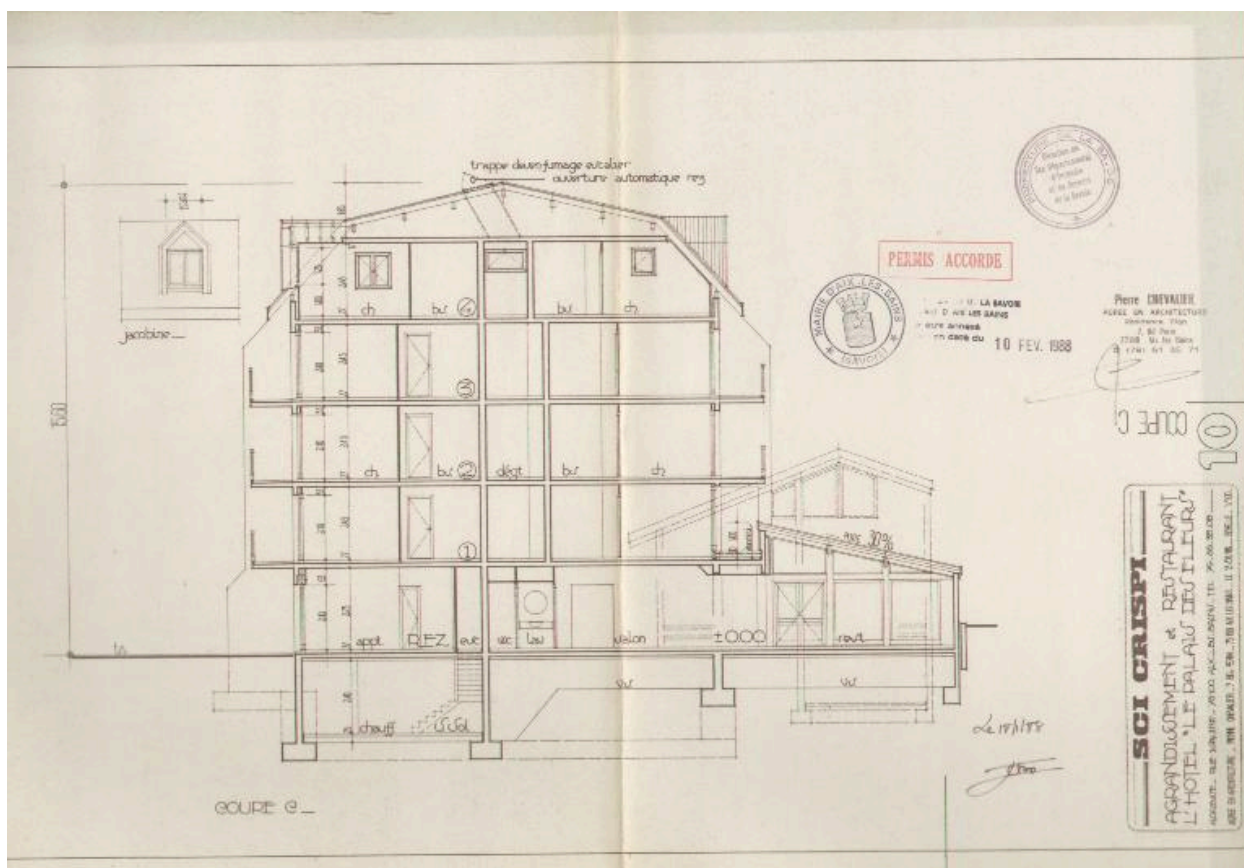

Agrandissement : coupe C

Référence du document reproduit :

- **AC Aix-les-Bains. 376 W 9, n° 88 C 1005. 1988. S.C.I. CRISPI. Agrandissement et restaurant. L'hôtel Le Palais des Fleurs. Coupe C. n° 10.**  
**S.C.I. CRISPI. Agrandissement et restaurant. L'hôtel Le Palais des Fleurs. Coupe C. n° 10 / Pierre Chevalier, agréé en architecture. Aix-les-Bains, 13 janvier 1988. Ech. 1 : 100. 1 tirage de plan : 29,7 x 42 cm (AC Aix-les-Bains. 376 W 9, n° 88 C 1005)**  
AC Aix-les-Bains : 376 W 9, n° 88 C 1005

IVR82\_20147300954NUCB

Auteur de l'illustration (reproduction) : Denys Harreau

Date de prise de vue : 2014

© Archives municipales d'Aix-les-Bains

reproduction soumise à autorisation du titulaire des droits d'exploitation

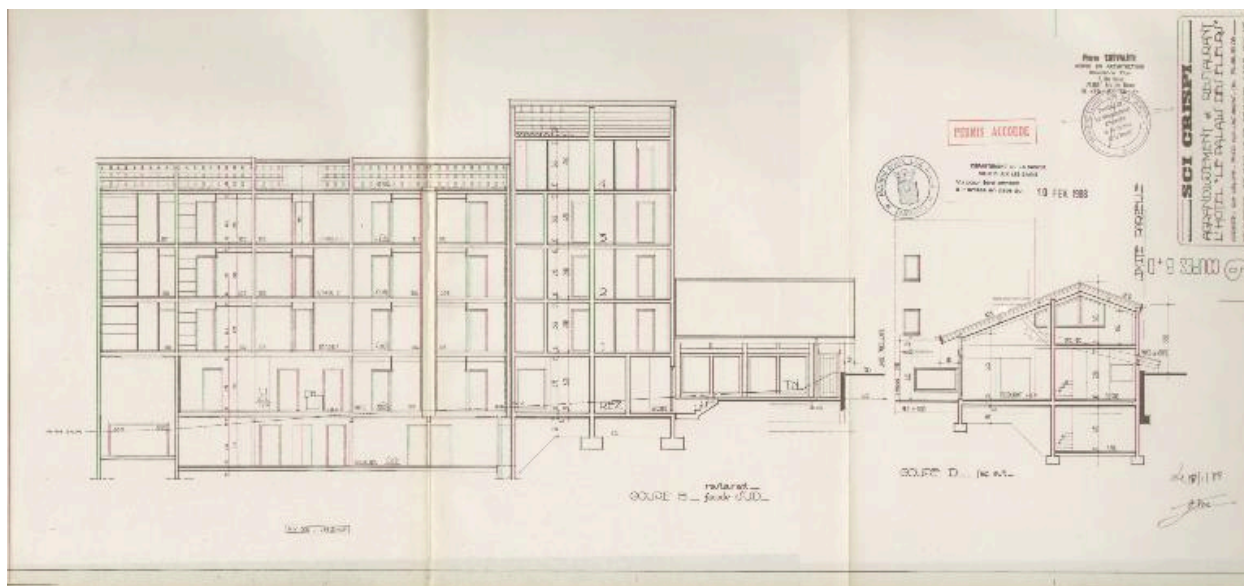

Agrandissement : coupes B + D

Référence du document reproduit :

- **AC Aix-les-Bains. 376 W 9, n° 88 C 1005. 1988. S.C.I. CRISPI. Agrandissement et restaurant. L'hôtel Le Palais des Fleurs. Coupe B+D. n° 9.**  
**S.C.I. CRISPI. Agrandissement et restaurant. L'hôtel Le Palais des Fleurs. Coupe B+D. n° 9 / Pierre Chevalier, agréé en architecture. Aix-les-Bains, 13 janvier 1988. Ech. 1 : 100. 1 tirage de plan : 30 x 63 cm (AC Aix-les-Bains. 376 W 9, n° 88 C 1005)**  
AC Aix-les-Bains : 376 W 9, n° 88 C 1005

IVR82\_20147301190NUCB

Auteur de l'illustration (reproduction) : Denys Harreau

Date de prise de vue : 2014

© Archives municipales d'Aix-les-Bains

reproduction soumise à autorisation du titulaire des droits d'exploitation



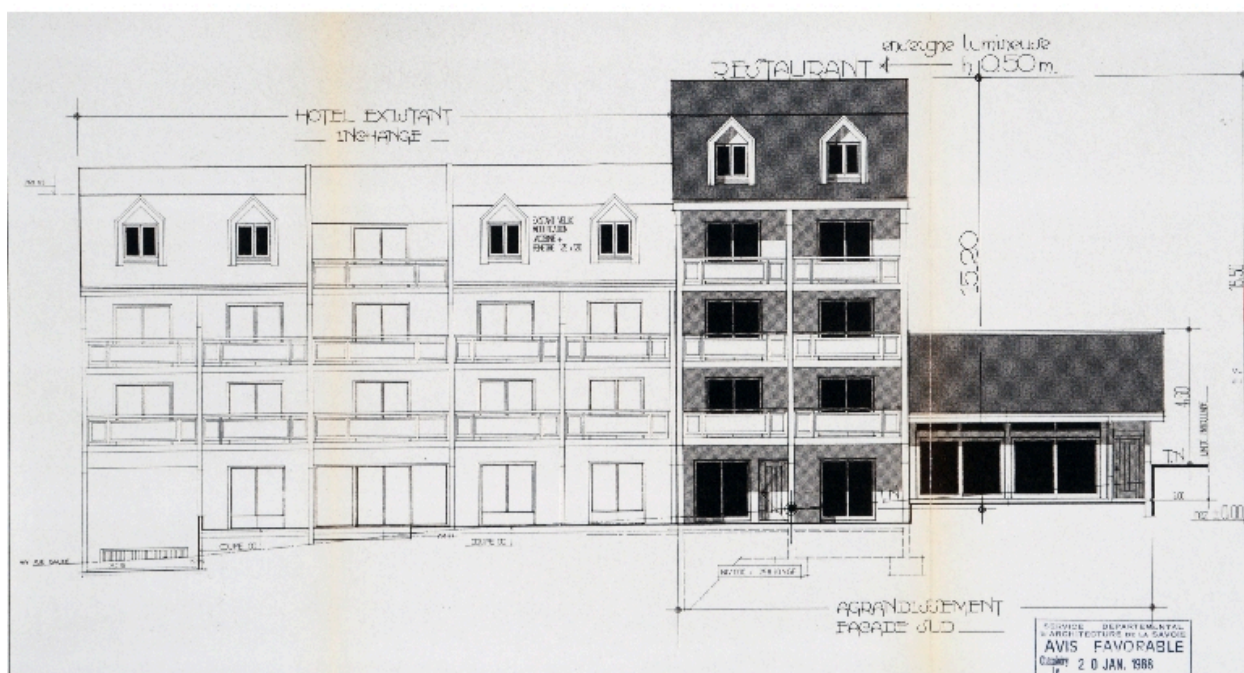

Agrandissement : façade sud

Référence du document reproduit :

- **AC Aix-les-Bains. 376 W 9, n° 88 C 1005. 1988. S.C.I. CRISPI. Agrandissement et restaurant. L'hôtel Le Palais des Fleurs. Sud. n° 12.**  
**S.C.I. CRISPI. Agrandissement et restaurant. L'hôtel Le Palais des Fleurs. Sud. n° 12 / Pierre Chevalier,** agréé en architecture. Aix-les-Bains, 13 janvier 1988. Ech. 1 : 100. 1 tirage de plan : 29 x 53,5 cm (AC Aix-les-Bains. 376 W 9, n° 88 C 1005)  
AC Aix-les-Bains : 376 W 9, n° 88 C 1005

IVR82\_20097301260NUCB

Auteur de l'illustration (reproduction) : François Fouger

© Archives municipales d'Aix-les-Bains

reproduction soumise à autorisation du titulaire des droits d'exploitation

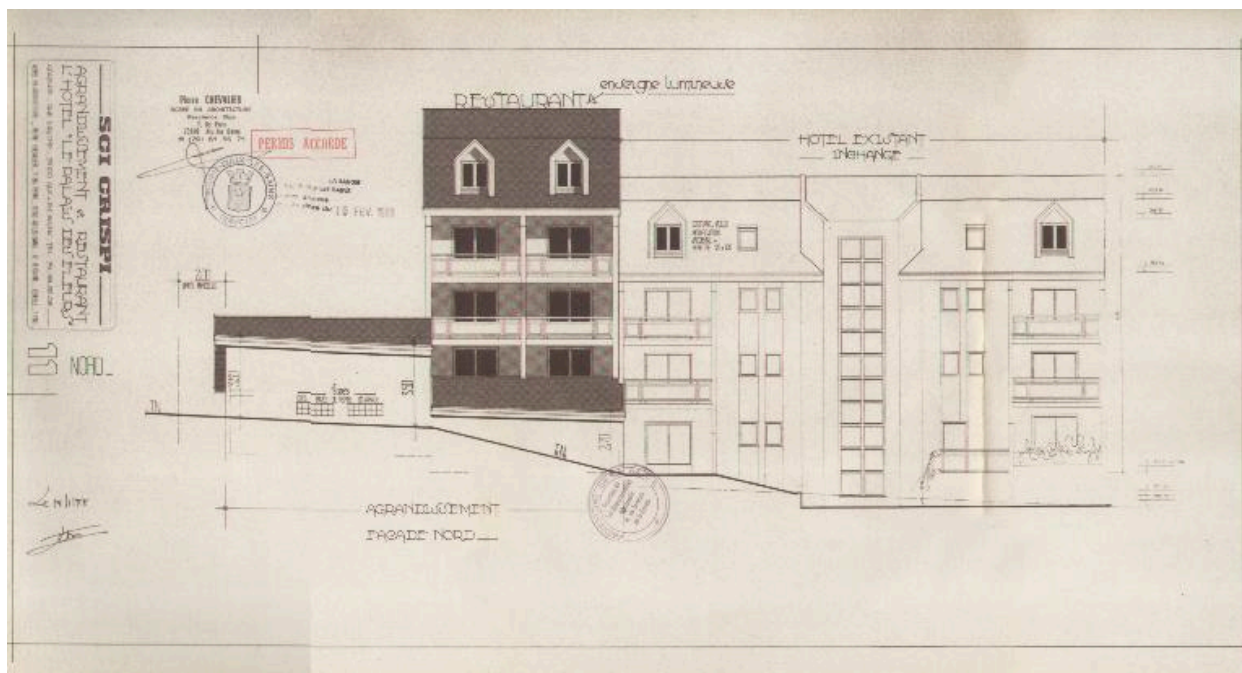

Agrandissement : façade nord

Référence du document reproduit :

- **AC Aix-les-Bains. 376 W 9, n° 88 C 1005. 1988. S.C.I. CRISPI. Agrandissement et restaurant. L'hôtel Le Palais des Fleurs. Nord. n° 11.**  
**S.C.I. CRISPI. Agrandissement et restaurant. L'hôtel Le Palais des Fleurs. Nord. n° 11 / Pierre Chevalier,** agréé en architecture. Aix-les-Bains, 13 janvier 1988. Ech. 1 : 100. 1 tirage de plan : 29,7 x 54 cm (AC Aix-les-Bains. 376 W 9, n° 88 C 1005)  
AC Aix-les-Bains : 4 T 26, n° 88 C 1005

IVR82\_20147300953NUCB

Auteur de l'illustration (reproduction) : Denys Harreau

Date de prise de vue : 2014

© Archives municipales d'Aix-les-Bains

reproduction soumise à autorisation du titulaire des droits d'exploitation

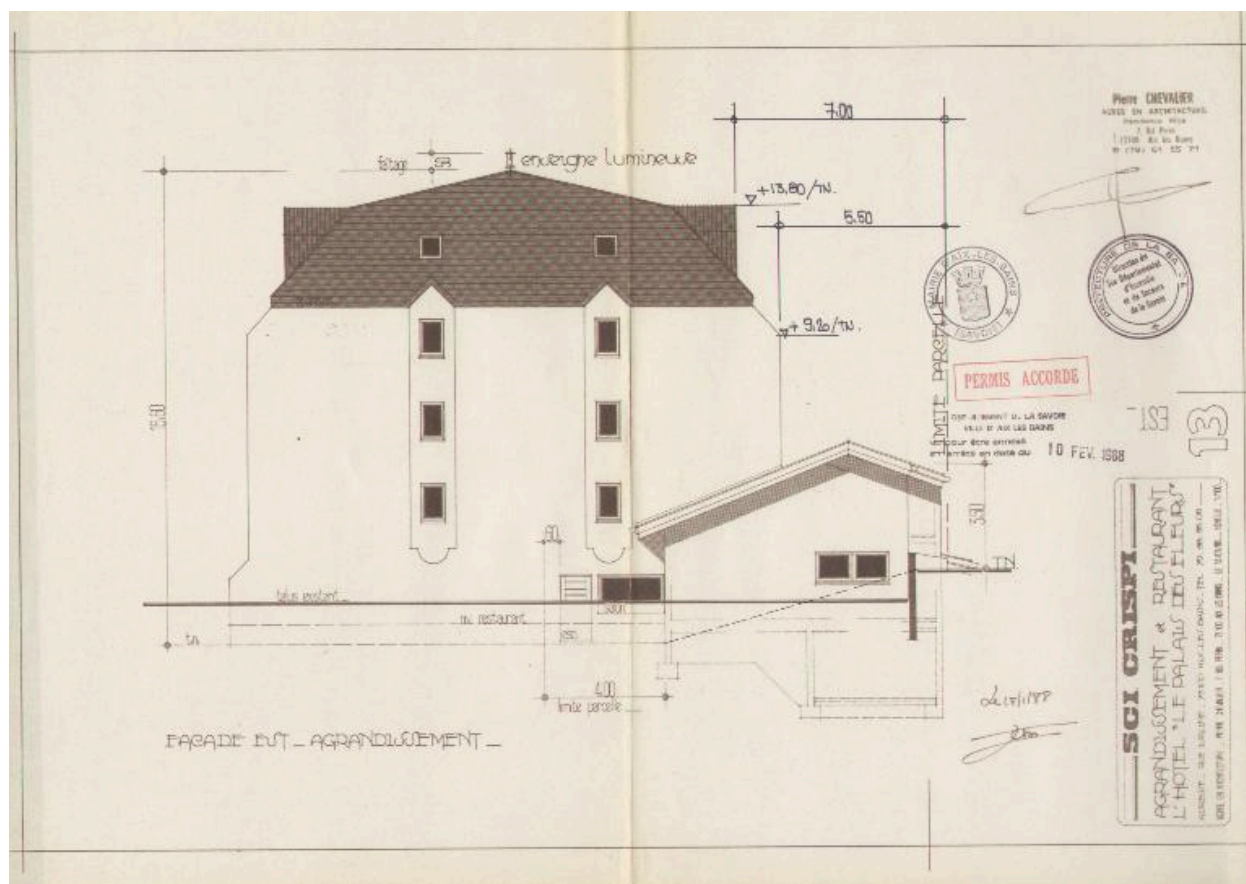

Agrandissement : façade est

Référence du document reproduit :

- **AC Aix-les-Bains. 376 W 9, n° 88 C 1005. 1988. S.C.I. CRISPI. Agrandissement et restaurant. L'hôtel Le Palais des Fleurs. Est. n° 13.**  
**S.C.I. CRISPI. Agrandissement et restaurant. L'hôtel Le Palais des Fleurs. Est. n° 13** / Pierre Chevalier, agréé en architecture. Aix-les-Bains, 13 janvier 1988. Ech. 1 : 100. 1 tirage de plan : 29,7 x 42 cm (AC Aix-les-Bains. 376 W 9, n° 88 C 1005)  
AC Aix-les-Bains : 376 W 9, n° 88 C 1005

IVR82\_20147300952NUCB

Auteur de l'illustration (reproduction) : Denys Harreau

Date de prise de vue : 2014

© Archives municipales d'Aix-les-Bains

reproduction soumise à autorisation du titulaire des droits d'exploitation



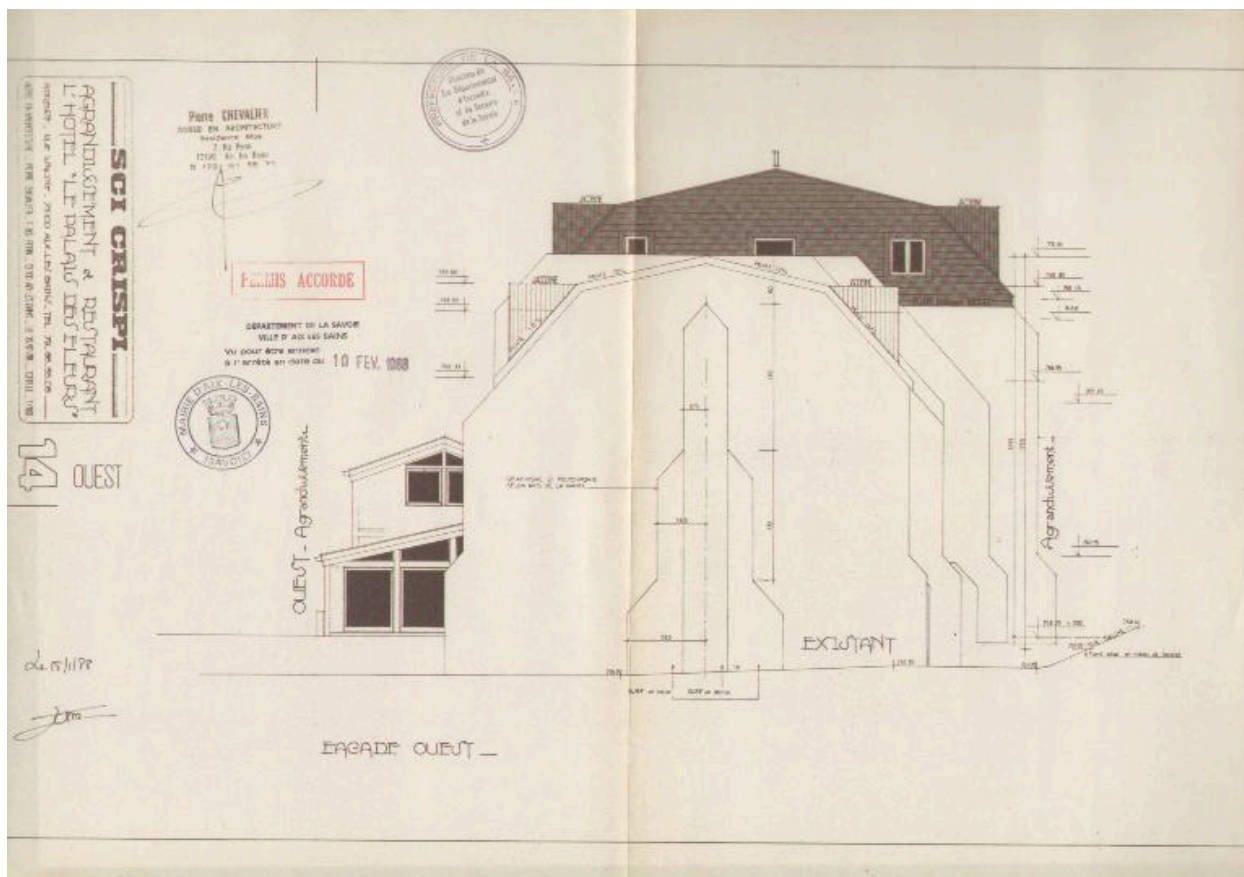

Agrandissement : façade ouest

Référence du document reproduit :

- **AC Aix-les-Bains. 376 W 9, n° 88 C 1005. 1988. S.C.I. CRISPI. Agrandissement et restaurant. L'hôtel Le Palais des Fleurs. Ouest. n° 14.**  
**S.C.I. CRISPI. Agrandissement et restaurant. L'hôtel Le Palais des Fleurs. Ouest. n° 14 / Pierre Chevalier, agréé en architecture. Aix-les-Bains, 13 janvier 1988. Ech. 1 : 100. 1 tirage de plan : 29,7 x 42 cm (AC Aix-les-Bains. 376 W 9, n° 88 C 1005)**  
AC Aix-les-Bains : 376 W 9, n° 88 C 1005

IVR82\_20147300951NUCB

Auteur de l'illustration (reproduction) : Denys Harreau

Date de prise de vue : 2014

© Archives municipales d'Aix-les-Bains

reproduction soumise à autorisation du titulaire des droits d'exploitation



Vue générale

IVR82\_20077300736NUCA

Auteur de l'illustration : François Fouger

© Région Rhône-Alpes, Inventaire général du patrimoine culturel ; © Ville d'Aix-les-Bains  
reproduction soumise à autorisation du titulaire des droits d'exploitation





Vue prise de l'est

IVR82\_20097300471NUCA

Auteur de l'illustration : François Fouger

© Région Rhône-Alpes, Inventaire général du patrimoine culturel ; © Ville d'Aix-les-Bains  
reproduction soumise à autorisation du titulaire des droits d'exploitation