Rhône-Alpes, Rhône
Lyon
Musée des arts décoratifs, 34 rue de la Charité

Verrière : Adoration des bergers, verrière figurée

Références du dossier

Numéro de dossier : IM69000171
Date de l'enquête initiale : 1984
Date(s) de rédaction : 1990
Cadre de l'étude : recensement du vitrail Le vitrail ancien en Rhône-Alpes
Degré d'étude : étudié

Désignation

Dénomination : verrière
Appellations : verrière figurée
Titres : Adoration des bergers

Compléments de localisation

Milieu d'implantation : en ville
Emplacement dans l'édifice : coffre

Historique

Panneau (A 231) datant de 1520 et comprenant un remploi de 1540 (tête d'ange), et inscrit dans une vitrerie du 19e siècle.

Période(s) principale(s) : 1er quart 16e siècle, 2e quart 16e siècle, 19e siècle
Dates : 1520, 1540
Auteur(s) de l'oeuvre : auteur inconnu

Description

Panneau rectangulaire ; vitrerie décorative

Eléments descriptifs

Catégorie(s) technique(s) : vitrail

Matériaux : verre transparent (coloré) : grisaille sur verre ; plomb (réseau)

Mesures :
h = 59 ; la = 54

Représentations :
scène biblique ; tête, berger ; Adoration des bergers, ange

Il ne s'agit que d'une partie de l'Adoration des bergers, la tête d'ange est un remploi. § scène biblique (Adoration des bergers, ange : tête, berger : cornemuse, portant)

État de conservation

mauvais état , partie en remploi , remontage

Verres fendus en étoile dans la tête du premier berger, la cornemuse, la tête d'ange et la bordure ; tête de l'ange remontée à l'envers, mise en plomb défectueuse

Statut, intérêt et protection

Intérêt de l'œuvre : à signaler
Statut de la propriété : propriété publique

Illustrations

2 bergers
Phot. Bruno Cougnassout
IVR82_19836900031PA

Dossiers liés

Dossiers de synthèse :
Présentation de l'aire d'étude du recensement du vitrail ancien de Rhône-Alpes (IM00000002) Rhône-Alpes, Ain, Ain
Oeuvre(s) contenue(s) :
Oeuvre(s) en rapport :
Le mobilier du musée des arts décoratifs (IM69000177) Rhône-Alpes, Rhône, Lyon, Musée des arts décoratifs, 34 rue de la Charité

Auteur(s) du dossier : Véronique Chausse, Catherine Pairaudeau, Jérôme Bellet
Copyright(s) : © Région Rhône-Alpes, Inventaire général du patrimoine culturel

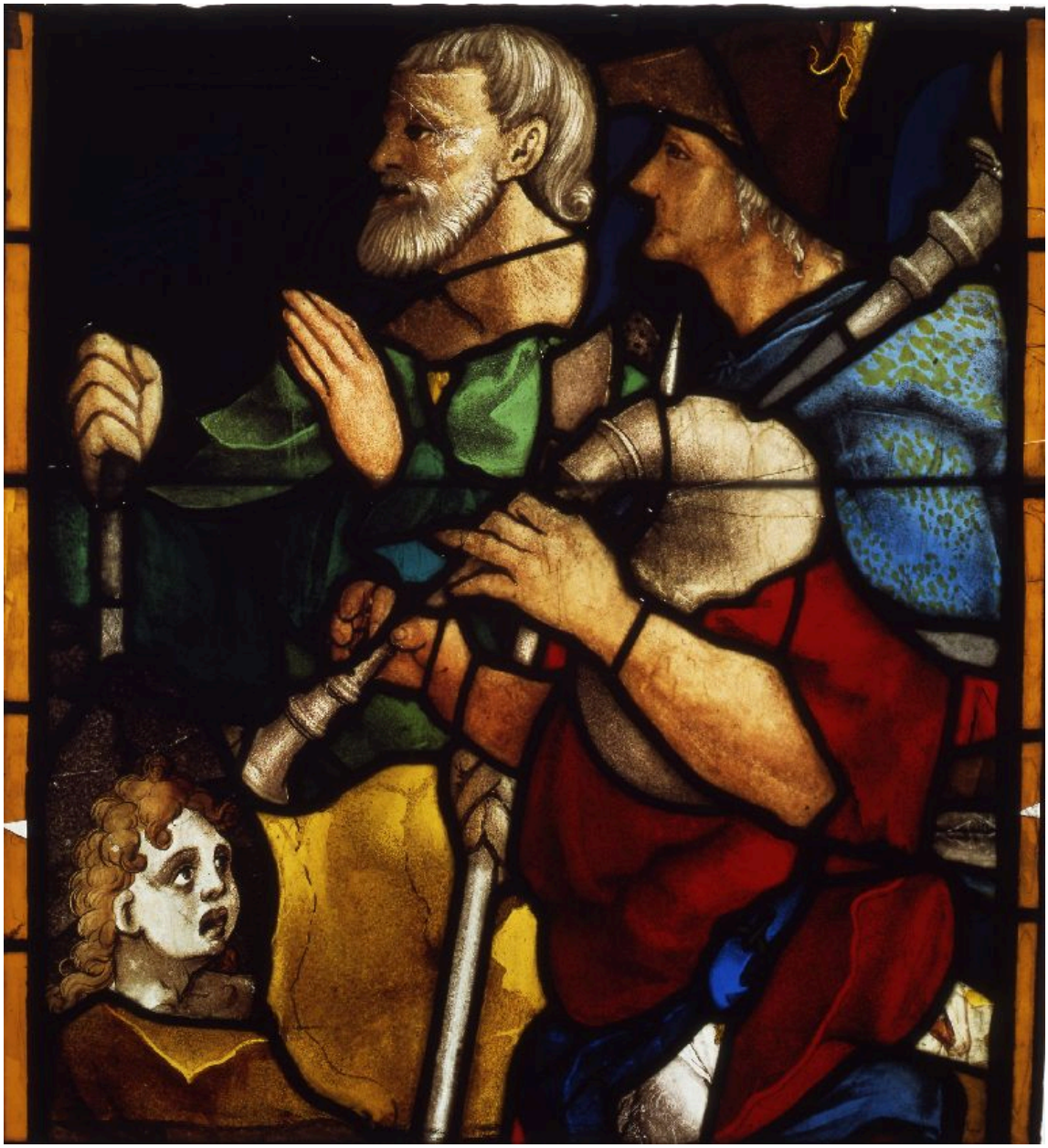

2 bergers

IVR82_19836900031PA
Auteur de l'illustration : Bruno Cougnassout
© Région Rhône-Alpes, Inventaire général du patrimoine culturel
reproduction soumise à autorisation du titulaire des droits d'exploitation