



Rhône-Alpes, Haute-Savoie
Cusy
la Pallud
route des Bauges

Restaurant la Charmotte (détruit)

Références du dossier

Numéro de dossier : IA74002580

Date de l'enquête initiale : 2015

Date(s) de rédaction : 2019

Cadre de l'étude : inventaire topographique Inventaire du Parc naturel régional du Massif des Bauges

Degré d'étude : monographié

Désignation

Dénomination : restaurant

Appellation : la Charmotte

Compléments de localisation

Milieu d'implantation : en village

Références cadastrales : 1890, B5, 320, 321. 320 : jardin, 321 : maison ; 2018, B5, 2267

Historique

Le bâtiment existe déjà en 1888. La matrice cadastrale pointe l'identité du propriétaire : Brunier Raymond, aubergiste à la Pallud (1890 B5 320 : jardin ; 1890 B 321 : maison). Le restaurant, fermé depuis de nombreuses années, a été détruit vers 2017. Le pourtour des baies, la partie supérieure des murs et les chaînes d'angle avaient un décor peint (ou de brique) alternant le blanc et le rouge. Les poteaux encadrant l'accès au jardin depuis la rue avaient été modifiés : le décor en béton mouluré ayant peut-être été détruit la maçonnerie était devenue apparente. Les baies situées à droite de la porte d'entrée, une porte et une fenêtre étaient inversées, avant modification. Une cheminée en molasse à l'intérieur du restaurant est datée 1905.

Période(s) principale(s) : 4e quart 20e siècle

Dates : 1905 (porte la date)

Description

Le bâtiment, de plan rectangulaire comportait trois niveaux : un étage de soubassement abritant des caves, un rez-de-chaussée surélevé occupé par le restaurant et un comble à surcroît. La construction est en moellon de calcaire et les murs sont enduits. Les baies ont leur encadrement en calcaire (une seule en molasse), parfois chanfreiné avec ou sans congé (principalement sur les façades nord et est, au niveau de l'étage de soubassement) ; certaines fenêtres avaient des barreaux en fer forgé. La toiture à longs pans et croupes est en ardoise, avec d'importants débords de toit fermés.

Situé en bordure de la route des Bauges, le restaurant possède au-devant de la façade principale une terrasse accessible par deux escaliers droits de 6 et 5 degrés cimentées qui desservent le rez-de-chaussée surélevé. A ce niveau nous avons deux salles en enfilade au droit de la devanture en bois (la salle à manger et une pièce au nord avec passe-plat et escalier en vis en bois permettant de descendre à la cave). L'espace au droit de la porte d'entrée centrale est une vaste pièce comportant un bar, des toilettes, et une salle dans l'angle sud-est (fermée et accessible par la porte de droite) ; au revers de cet espace, une cuisine et une autre pièce occupent la partie nord. La cuisine et le bar sont équipés de deux cheminées en molasse dont seule la dernière est datée. Une galerie en béton court également le long de la façade est avec, à son extrémité nord, deux latrines.

L'étage de soubassement comporte plusieurs caves de dimensions très diverses, ainsi que des espaces de stockage sur ses pourtours ouest et sud.

A l'intérieur de la cave nord-est, se trouve un placard mural en pierre de taille.
Un jardin encadre le restaurant ; depuis l'angle sud-ouest de ce dernier, une série d'escaliers droits desservent depuis le jardin l'étage de soubassement puis la route des Bauges.

Éléments descriptifs

Matériau(x) du gros-oeuvre, mise en oeuvre et revêtement : calcaire, moellon, enduit

Matériau(x) de couverture : ardoise

Étage(s) ou vaisseau(x) : étage de soubassement, rez-de-chaussée surélevé, comble à surcroît

Type(s) de couverture : toit à longs pans, croupe

Escaliers : escalier de distribution extérieur : escalier droit, en maçonnerie

Décor

Techniques : peinture

Représentations : représentation non figurative

Statut, intérêt et protection

Statut de la propriété : propriété privée

Illustrations

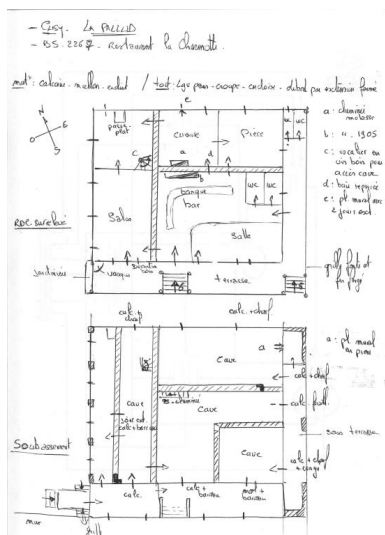

Relevé schématique de l'étage de soubassement et du rez-de-chaussée surélevé du restaurant.

Phot. Thierry Monnet
IVR84_20197400156NUCD

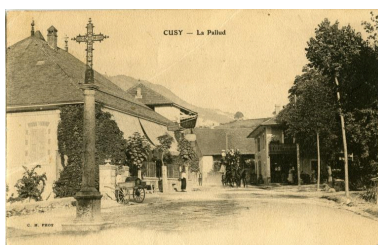

AP C. Terrier. CUSY - La Pallud / C. H. PHOT. Tamponnée en 1906
Phot. Eric (reproduction) Dessert
IVR84_20197400157NUCB



AP C. Terrier. CUSY (Haute-Savoie) – La Place / L'Autobus d'Aix-les-Bains au Châtelard / 1263 – Coll. L. Grimal, Chambéry . Tamponnée en 1909
Phot. Eric (reproduction) Dessert
IVR84_20197400158NUCB



AP C. Terrier. 6799 – Vues de la Haute Savoie / CUSY. Restaurant Segay. Tel 30 / Les Editions d'Art « BL » Lagnieu, Ain. Tamponnée en 1956.
Phot. Eric (reproduction) Dessert
IVR84_20197400159NUCB



Vue d'ensemble de trois-quarts avant gauche du restaurant.
Phot. Thierry Leroy
IVR82_20157402561NUCAQ



Vue d'ensemble du restaurant de trois-quarts avant gauche.
Phot. Martial Couderette
IVR82_20157401818NUCA



Vue d'ensemble de trois-quarts avant droit du restaurant.
Phot. Thierry Leroy
IVR82_20157402566NUCAQ



Vue d'ensemble du restaurant de trois-quarts avant droit.
Phot. Martial Couderette
IVR82_20157401817NUCA



Détail de la devanture du restaurant.
Phot. Thierry Monnet
IVR84_20197400149NUCA



Vue partielle latérale droite
Phot. Thierry Monnet
IVR84_20197400150NUCA



Vue d'ensemble d'un placard mural en pierre dans l'espace situé à l'étage de soubassement.
Phot. Thierry Monnet
IVR84_20197400154NUCA



Vue d'ensemble de la façade arrière du restaurant
Phot. Thierry Monnet
IVR84_20197400151NUCA

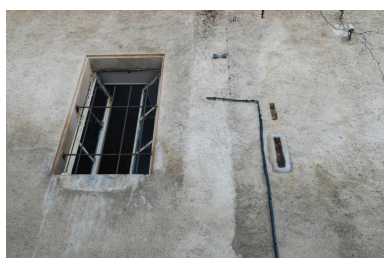

Façade arrière, détail d'ouvertures dont un petit jour vertical de placard "réfrigéré".
Phot. Thierry Monnet
IVR84_20197400152NUCA



Façade arrière, détail d'un jour à encadrement chanfreiné.
Phot. Thierry Monnet
IVR84_20197400153NUCA



Vue d'ensemble de la partielle latérale gauche
Phot. Thierry Monnet
IVR84_20197400155NUCA



Vue d'ensemble de la salle à manger du restaurant
Phot. Thierry Monnet
IVR84_20207400809NUCA



Vue d'ensemble de la salle à manger du restaurant
Phot. Thierry Monnet
IVR84_20207400810NUCA



Cheminée datée 1905.
Phot. Thierry Monnet
IVR84_20207400811NUCA



Cheminée de la cuisine.
Phot. Thierry Monnet
IVR84_20207400812NUCA

Dossiers liés

Dossiers de synthèse :

Présentation de la commune de Cusy (IA74002481) Rhône-Alpes, Haute-Savoie, Cusy

Oeuvre(s) contenue(s) :

Auteur(s) du dossier : Thierry Monnet, Thierry Monnet, Caroline Guibaud

Copyright(s) : © Région Auvergne-Rhône-Alpes, Inventaire général du patrimoine culturel ; © Parc naturel régional du Massif des Bauges

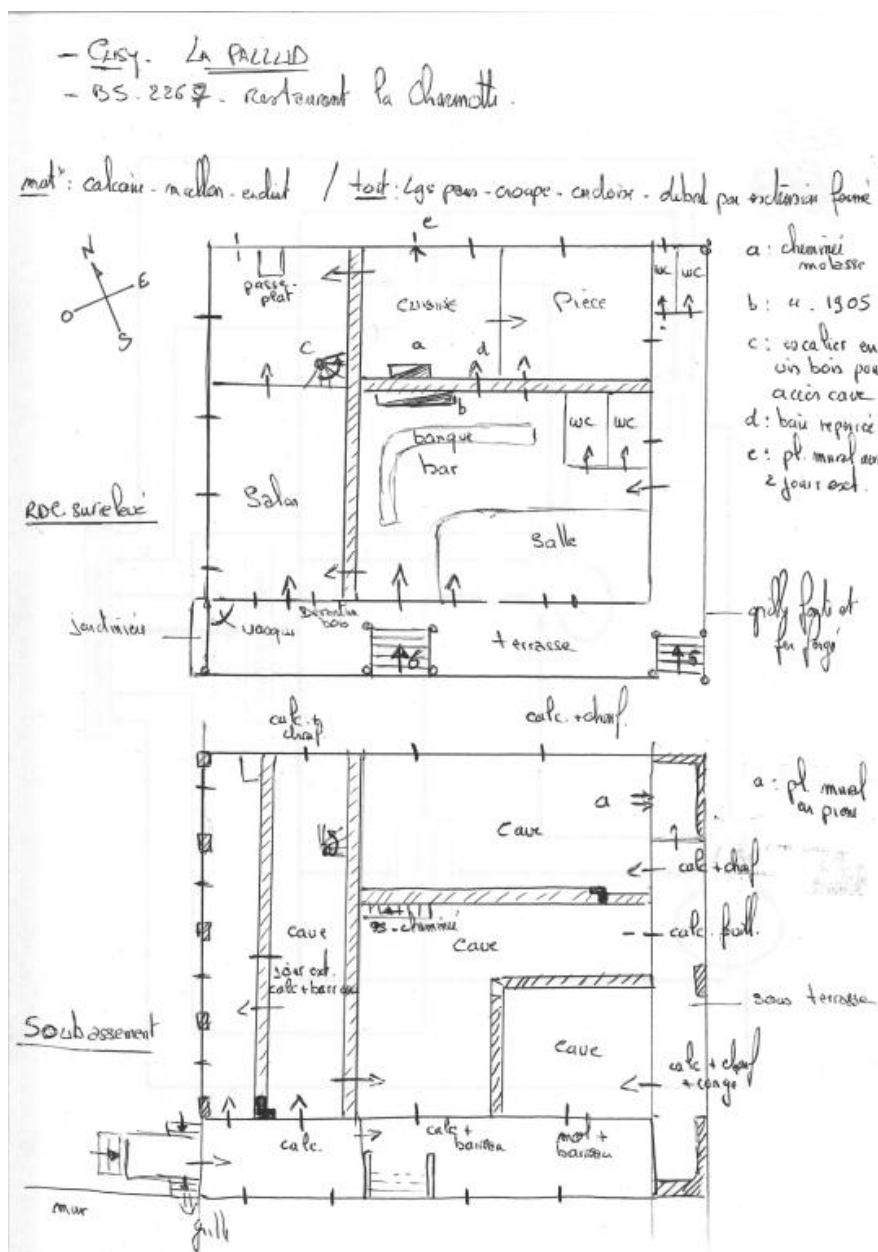

Relevé schématique de l'étage de soubassement et du rez-de-chaussée surélevé du restaurant.

IVR84_20197400156NUCD

Auteur de l'illustration : Thierry Monnet

Date de prise de vue : 2015

Technique de relevé : relevé manuel, relevé schématique ;

© Région Auvergne-Rhône-Alpes, Inventaire général du patrimoine culturel ; © Parc naturel régional du Massif des Bauges

reproduction soumise à autorisation du titulaire des droits d'exploitation



AP C. Terrier. CUSY - La Pallud / C. H. PHOT. Tamponnée en 1906

Référence du document reproduit :

- **AP C. Terrier. CUSY - La Pallud / C. H. PHOT. Tamponnée en 1906**
CUSY - La Pallud / C. H. PHOT. C.H. photographe. 1 impr. photoméc. (carte postale) : bistre. 1er quart 20e siècle (tamponnée en 1906) (AP C. Terrier).
Collection particulière

IVR84_20197400157NUCB

Auteur de l'illustration : Eric (reproduction) Dessert

Date de prise de vue : 2015

© Région Auvergne-Rhône-Alpes, Inventaire général du patrimoine culturel ; © Parc naturel régional du Massif des Bauges ; © Collection particulière Christian Terrier
reproduction soumise à autorisation du titulaire des droits d'exploitation



AP C. Terrier. CUSY (Haute-Savoie) – La Place / L'Autobus d'Aix-les-Bains au Châtelard / 1263 – Coll. L. Grimal, Chambéry . Tamponnée en 1909

Référence du document reproduit :

- **AP C. Terrier. CUSY (Haute-Savoie) – La Place / L'Autobus d'Aix-les-Bains au Châtelard / 1263 – Coll. L. Grimal, Chambéry . Tamponnée en 1909**
CUSY (Haute-Savoie) – La Place / L'Autobus d'Aix-les-Bains au Châtelard / 1263 – Coll. L. Grimal, Chambéry. 1 impr. photoméc. (carte postale) : N&B. 1er quart 20e siècle (tamponnée en 1909) (AP C. Terrier).
Collection particulière

IVR84_20197400158NUCB

Auteur de l'illustration : Eric (reproduction) Dessert

Date de prise de vue : 2015

© Région Auvergne-Rhône-Alpes, Inventaire général du patrimoine culturel ; © Parc naturel régional du Massif des Bauges ; © Collection particulière Christian Terrier
reproduction soumise à autorisation du titulaire des droits d'exploitation



AP C. Terrier. 6799 – Vues de la Haute Savoie / CUSY. Restaurant Segay. Tel 30 / Les Editions d'Art « BL » Lagnieu, Ain. Tamponnée en 1956.

Référence du document reproduit :

- **AP C. Terrier. 6799 – Vues de la Haute Savoie / CUSY. Restaurant Segay. Tel 30 / Les Editions d'Art « BL » Lagnieu, Ain. Tamponnée en 1956.**
6799 – Vues de la Haute Savoie / CUSY. Restaurant Segay. Tel 30 / Les Editions d'Art « BL » Lagnieu, Ain. 1 impr. photoméc. (carte postale) : N&B. 3ème quart 20e siècle (tamponnée en 1956) (AP C. Terrier).
Collection particulière

IVR84_20197400159NUCB

Auteur de l'illustration : Eric (reproduction) Dessert

Date de prise de vue : 2015

© Région Auvergne-Rhône-Alpes, Inventaire général du patrimoine culturel ; © Parc naturel régional du Massif des Bauges ; © Collection particulière Christian Terrier
reproduction soumise à autorisation du titulaire des droits d'exploitation



Vue d'ensemble de trois-quarts avant gauche du restaurant.

IVR82_20157402561NUCAQ

Auteur de l'illustration : Thierry Leroy

Date de prise de vue : 2015

© Région Auvergne-Rhône-Alpes, Inventaire général du patrimoine culturel ; © Parc naturel régional du Massif des Bauges

reproduction soumise à autorisation du titulaire des droits d'exploitation



Vue d'ensemble du restaurant de trois-quarts avant gauche.

IVR82_20157401818NUCA

Auteur de l'illustration : Martial Couderette

Date de prise de vue : 2015

© Région Auvergne-Rhône-Alpes, Inventaire général du patrimoine culturel ; © Parc naturel régional du Massif des Bauges

reproduction soumise à autorisation du titulaire des droits d'exploitation



Vue d'ensemble de trois-quarts avant droit du restaurant.

IVR82_20157402566NUCAQ

Auteur de l'illustration : Thierry Leroy

Date de prise de vue : 2015

© Région Auvergne-Rhône-Alpes, Inventaire général du patrimoine culturel ; © Parc naturel régional du Massif des Bauges

reproduction soumise à autorisation du titulaire des droits d'exploitation



Vue d'ensemble du restaurant de trois-quarts avant droit.

IVR82_20157401817NUCA

Auteur de l'illustration : Martial Couderette

Date de prise de vue : 2015

© Région Auvergne-Rhône-Alpes, Inventaire général du patrimoine culturel ; © Parc naturel régional du Massif des Bauges

reproduction soumise à autorisation du titulaire des droits d'exploitation



Détail de la devanture du restaurant.

IVR84_20197400149NUCA

Auteur de l'illustration : Thierry Monnet

Date de prise de vue : 2015

© Région Auvergne-Rhône-Alpes, Inventaire général du patrimoine culturel ; © Parc naturel régional du Massif des Bauges

reproduction soumise à autorisation du titulaire des droits d'exploitation



Vue partielle latérale droite

IVR84_20197400150NUCA

Auteur de l'illustration : Thierry Monnet

Date de prise de vue : 2015

© Région Auvergne-Rhône-Alpes, Inventaire général du patrimoine culturel ; © Parc naturel régional du Massif des Bauges

reproduction soumise à autorisation du titulaire des droits d'exploitation



Vue d'ensemble d'un placard mural en pierre dans l'espace situé à l'étage de soubassement.

IVR84_20197400154NUCA

Auteur de l'illustration : Thierry Monnet

Date de prise de vue : 2015

© Région Auvergne-Rhône-Alpes, Inventaire général du patrimoine culturel ; © Parc naturel régional du Massif des Bauges

reproduction soumise à autorisation du titulaire des droits d'exploitation



Vue d'ensemble de la façade arrière du restaurant

IVR84_20197400151NUCA

Auteur de l'illustration : Thierry Monnet

Date de prise de vue : 2015

© Région Auvergne-Rhône-Alpes, Inventaire général du patrimoine culturel ; © Parc naturel régional du Massif des Bauges

reproduction soumise à autorisation du titulaire des droits d'exploitation

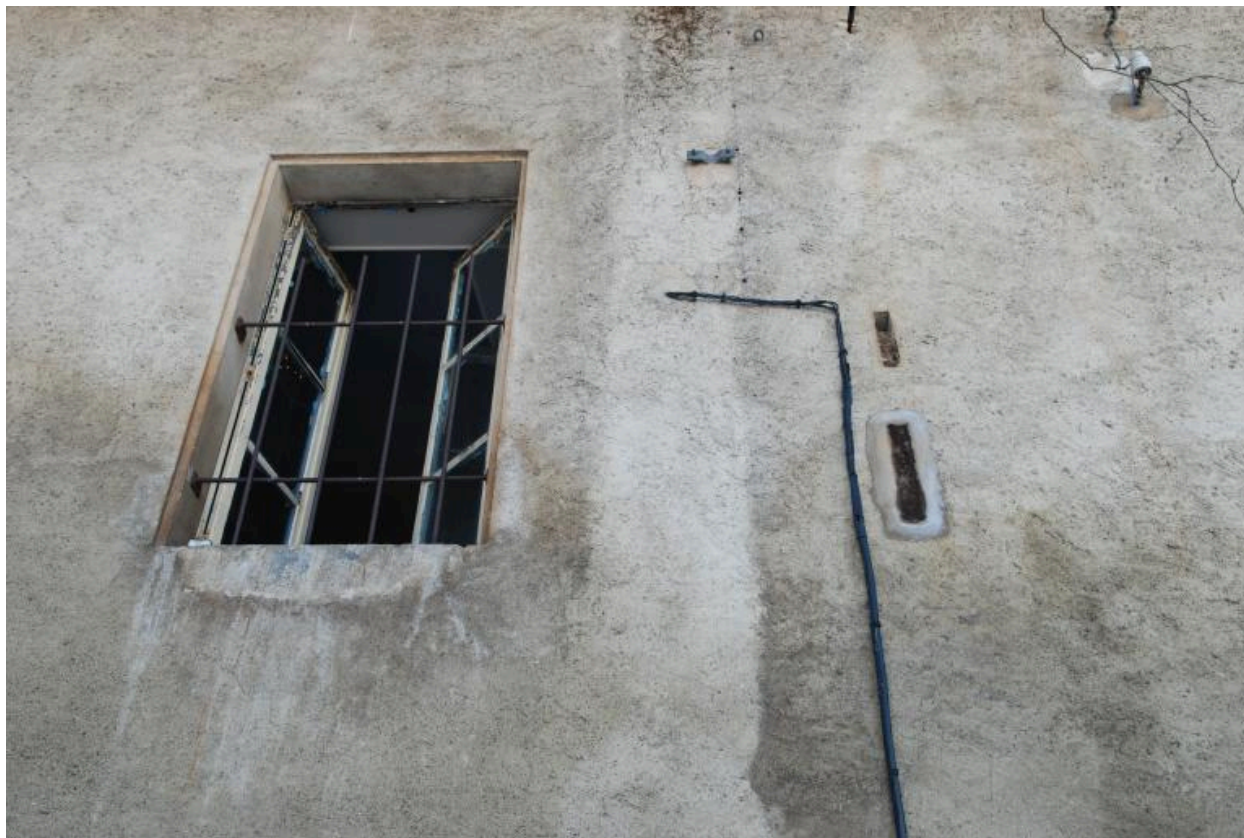

Façade arrière, détail d'ouvertures dont un petit jour vertical de placard "réfrigéré".

IVR84_20197400152NUCA

Auteur de l'illustration : Thierry Monnet

Date de prise de vue : 2015

© Région Auvergne-Rhône-Alpes, Inventaire général du patrimoine culturel ; © Parc naturel régional du Massif des Bauges

reproduction soumise à autorisation du titulaire des droits d'exploitation



Façade arrière, détail d'un jour à encadrement chanfreiné.

IVR84_20197400153NUCA

Auteur de l'illustration : Thierry Monnet

Date de prise de vue : 2015

© Région Auvergne-Rhône-Alpes, Inventaire général du patrimoine culturel ; © Parc naturel régional du Massif des Bauges

reproduction soumise à autorisation du titulaire des droits d'exploitation



Vue d'ensemble de la partielle latérale gauche

IVR84_20197400155NUCA

Auteur de l'illustration : Thierry Monnet

Date de prise de vue : 2015

© Région Auvergne-Rhône-Alpes, Inventaire général du patrimoine culturel ; © Parc naturel régional du Massif des Bauges

reproduction soumise à autorisation du titulaire des droits d'exploitation



Vue d'ensemble de la salle à manger du restaurant

IVR84_20207400809NUCA

Auteur de l'illustration : Thierry Monnet

Date de prise de vue : 2015

© Région Auvergne-Rhône-Alpes, Inventaire général du patrimoine culturel ; © Parc naturel régional du Massif des Bauges

reproduction soumise à autorisation du titulaire des droits d'exploitation



Vue d'ensemble de la salle à manger du restaurant

IVR84_20207400810NUCA

Auteur de l'illustration : Thierry Monnet

Date de prise de vue : 2015

© Région Auvergne-Rhône-Alpes, Inventaire général du patrimoine culturel ; © Parc naturel régional du Massif des Bauges

reproduction soumise à autorisation du titulaire des droits d'exploitation



Cheminée datée 1905.

IVR84_20207400811NUCA

Auteur de l'illustration : Thierry Monnet

Date de prise de vue : 2015

© Région Auvergne-Rhône-Alpes, Inventaire général du patrimoine culturel ; © Parc naturel régional du Massif des Bauges

reproduction soumise à autorisation du titulaire des droits d'exploitation



Cheminée de la cuisine.

IVR84_20207400812NUCA

Auteur de l'illustration : Thierry Monnet

Date de prise de vue : 2015

© Région Auvergne-Rhône-Alpes, Inventaire général du patrimoine culturel ; © Parc naturel régional du Massif des Bauges

reproduction soumise à autorisation du titulaire des droits d'exploitation