



Auvergne-Rhône-Alpes, Allier
Le Veurdre

Demeure dite château du Pavillon : non étudié lors de l'inventaire

Références du dossier

Numéro de dossier : IA03000669

Date de l'enquête initiale : 2024

Date(s) de rédaction : 2025

Cadre de l'étude : inventaire topographique Inventaire du Val-d'Allier (nord)

Degré d'étude : étudié

Désignation

Dénomination : demeure

Compléments de localisation

Milieu d'implantation :

Références cadastrales : 2018, A1, 148 ; 576 ; 575 ; 577 ; 1835, A1, 106 ; 105 ; 104 ; 130

Historique

D'après Eugène Le Brun (Le Brun, 1913, p. 239) des actes antérieurs à la Révolution mentionnent "la terre de Fontenay , composée de Fontenay le bas et Fontenay le haut, vulgairement appelé le Pavillon". Aux 14^e et jusqu'au commencement du 15^e siècle les terres de Fontenay appartiennent aux seigneurs de la Tour-Barieul. Pendant le 16^e et le 17^e siècles, toujours d'après Eugène Le Brun, ces terres appartiennent à une communauté de paysans du nom de Robin. La propriété, vendue successivement aux Amonnin et aux Turchy puis Turchy-Baruel durant le 18^e siècle, est cédée en 1826 au baron Jean-Baptiste de Froment. En 1832 les matrices du cadastre dit napoléonien détaillent les parcelles appartenant à ce dernier qui les cède à ses héritiers en 1836 ; ces terres consistent alors en une maison de maître (le Pavillon), trois domaines et trois locateries. Au fil du 19^e siècle la propriété appartiennent aux familles Cordez et Faulquier.

Eugène Le Brun décrit ainsi le pavillon ayant donné son nom au château : "Entre Fontenay et le château du Pavillon, qui est construit sur la colline, s'élève, à mi-côte, une petite maison carrée, qui paraît dater du XVII^e siècle. Cette maison suivant la tradition, fut bâtie pour servir de rendez-vous de chasse ; en tous cas, les matériaux qui servirent à sa construction proviennent de la démolition d'un bâtiment du XV^e siècle, ainsi qu'en témoignent quelques pierres sculptées, de cette époque, que l'on remarque dans les murs. Ce pavillon se compose d'un rez-de-chaussée et d'un premier étage auquel on accède par un escalier extérieur" (Le Brun, 1913, p. 238-239). En 1832 le *tableau des propriétés...* situe cet édifice, qualifié de "maison", au "Colombier". Le toponyme n'est ni indiqué sur le plan cadastral correspondant de 1831 ni sur le plan cadastral de 2018.

Vers 1880 la maison de maître est agrandie au sud-ouest, flanquée d'une tour à un étage carré surmonté de combles mansardés. Cet allongement a été détruit dans le courant du 20^e siècle.

En 1896 la grille en ferronnerie du portail a été dessinée par l'architecte Gustave Baër et réalisée par J. Micaud, serrurier à Moulins. Peut être concomitamment une remise et une écurie ont été construites par le même architecte.

Période(s) secondaire(s) : 4^e quart 19^e siècle

Dates : 1896 (daté par source)

Auteur(s) de l'oeuvre : Jacques Frédéric Gustave Baër , J Micaud (serrurier, attribution par source)

Description

Non étudié

Éléments descriptifs

Statut, intérêt et protection

Statut de la propriété : propriété d'une personne privée

Références documentaires

Documents d'archive

- **Le Veudre : tableau indicatif des propriétés foncières, de leurs contenances et de leurs revenus (section A à D). 1832.**
AD Allier. 3P1036. **Le Veudre : tableau indicatif des propriétés foncières, de leurs contenances et de leurs revenus (section A à D).1832.**
AD Allier : 3P 1036

Documents figurés

- **Projet de remise et écurie au Pavillon propriété de M. Faulquier [v. 1896]**
AD03 : 16 J : 58 : fonds Baër père et fils : Le Veudre. **Projet de remise et écurie au Pavillon propriété de M. Faulquier [v. 1896]**
- **Remise et écurie au Pavillon propriété de M. Faulquier [v. 1896]**
AD03 : 16J : 58 : fonds Baër père et fils : Le Veudre. **Remise et écurie au Pavillon propriété de M. Faulquier [v. 1896]**
AD Allier : 16J : 58
- **Grille d'entrée du Pavillon propriété de Mr Faulquier. 1896.**
AD 03 : 16 J : 58 **Grille d'entrée du Pavillon propriété de Mr Faulquier**, par Gustave Baër architecte à Moulins-sur-Allier, 6 juin 1896.
AD Allier : 16J 58

Bibliographie

- **Une petite ville bourbonnaise : le Veudre, ses seigneurs, ses châteaux et leurs possesseurs, 1913.**
LE BRUN, Eugène, **Une petite ville bourbonnaise, le Veudre : ses seigneurs, ses châteaux et leurs possesseurs.** Paris : Champion ; Moulins : Louis Grégoire,1913. (Reprint : Paris : Le livre d'histoire-Lorisse, 2006)
p. 238-241

Illustrations

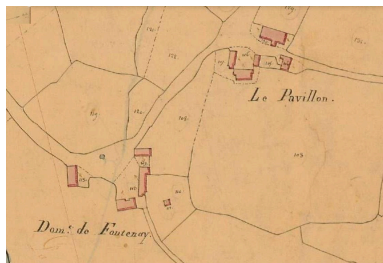

Plan de la demeure du Pavillon et du domaine de Fontenay : extrait du cadastre dit napoléonien de 1831.
IVR84_20250300658NUC4A



Vue générale de la demeure dite "château du Pavillon".
Repro. auteur inconnu
IVR84_20240300184NUC4A



Le chateau du Pavillon vu du sud ouest au début du 20e siècle.
Repro. auteur inconnu
IVR84_20240300185NUC4A



Pavillon ayant donné son nom
à la demeure de Fontenay-le-
Haut dite château du Pavillon.
Repro. auteur inconnu
IVR84_20240300188NUC4A

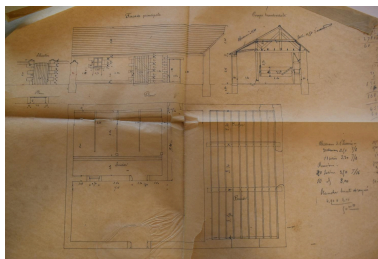

Projet de remise et
écurie par Gustave Baër.
Repro. Maryse Durin-Tercelin,
Autr. Jacques Frédéric Gustave Baër
IVR84_20250300573NUC4A

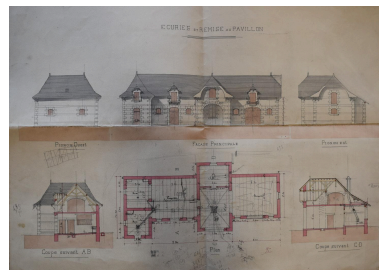

Projet réalisé d'une écurie
et remise au Pavillon.
Repro. Maryse Durin-Tercelin
IVR84_20250300574NUC4A

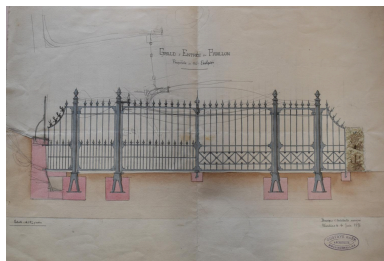

Projet réalisé de la grille d'entrée du
Pavillon, dessin Gustave Baër [père].
Repro. Maryse Durin-Tercelin
IVR84_20250300575NUC4A

Dossiers liés

Dossiers de synthèse :

Présentation de la commune du Veudre (IA03000620) Auvergne, Allier, Le Veudre

Oeuvre(s) contenue(s) :

Oeuvre(s) en rapport :

Ferme dite domaine de Fontenay (IA03000671) Auvergne, Allier, Le Veudre,

Auteur(s) du dossier : Maryse Durin-Tercelin

Copyright(s) : © Région Auvergne-Rhône-Alpes, Inventaire général du patrimoine culturel

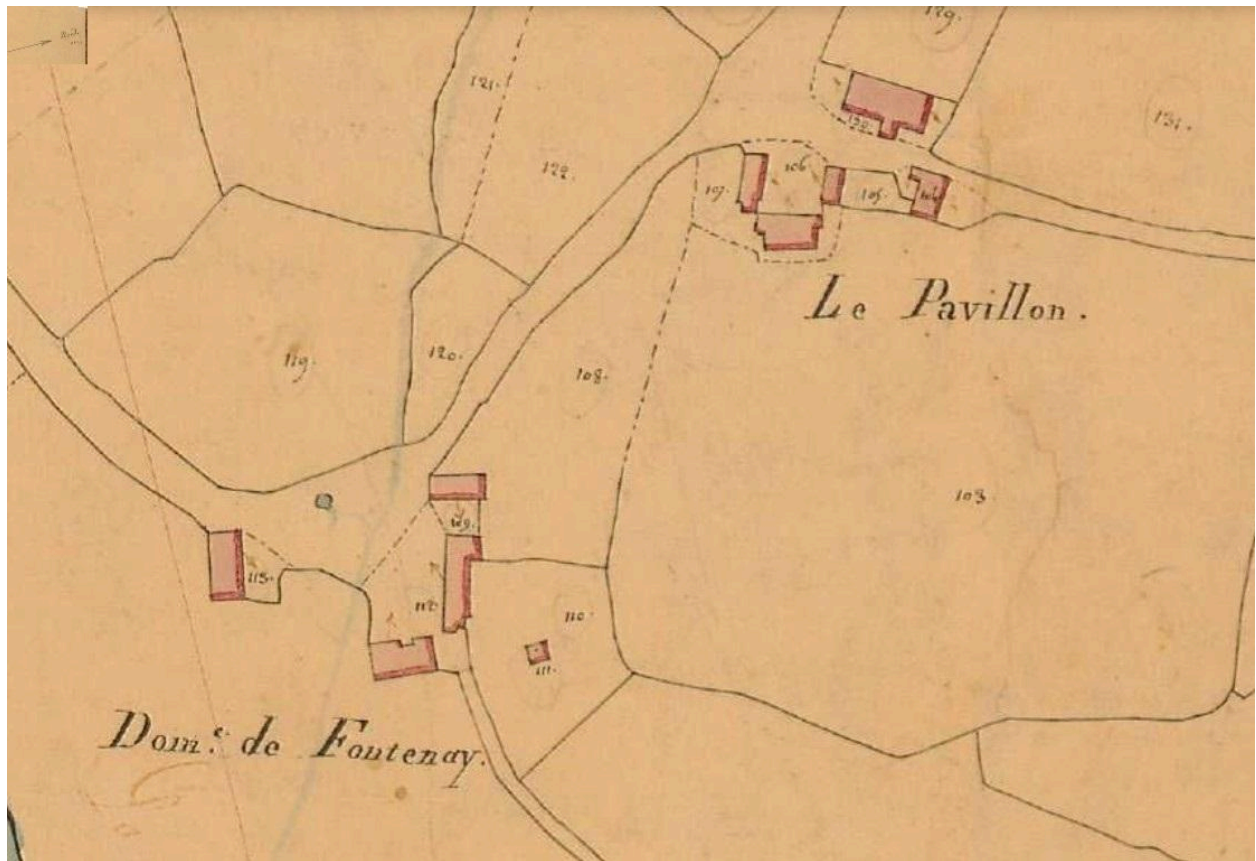

Plan de la demeure du Pavillon et du domaine de Fontenay : extrait du cadastre dit napoléonien de 1831.

IVR84_20250300658NUC4A
© Archives départementales de l'Allier
reproduction soumise à autorisation du titulaire des droits d'exploitation



Vue générale de la demeure dite "château du Pavillon".

IVR84_20240300184NUC4A

Auteur de l'illustration (reproduction) : auteur inconnu

© Collection particulière

communication libre, reproduction soumise à autorisation



Le chateau du Pavillon vu du sud ouest au début du 20e siècle.

IVR84_20240300185NUC4A

Auteur de l'illustration (reproduction) : auteur inconnu

© Collection particulière

communication libre, reproduction soumise à autorisation



Pavillon ayant donné son nom à la demeure de Fontenay-le-Haut dite château du Pavillon.

IVR84_20240300188NUC4A

Auteur de l'illustration (reproduction) : auteur inconnu

© Collection particulière

communication libre, reproduction soumise à autorisation

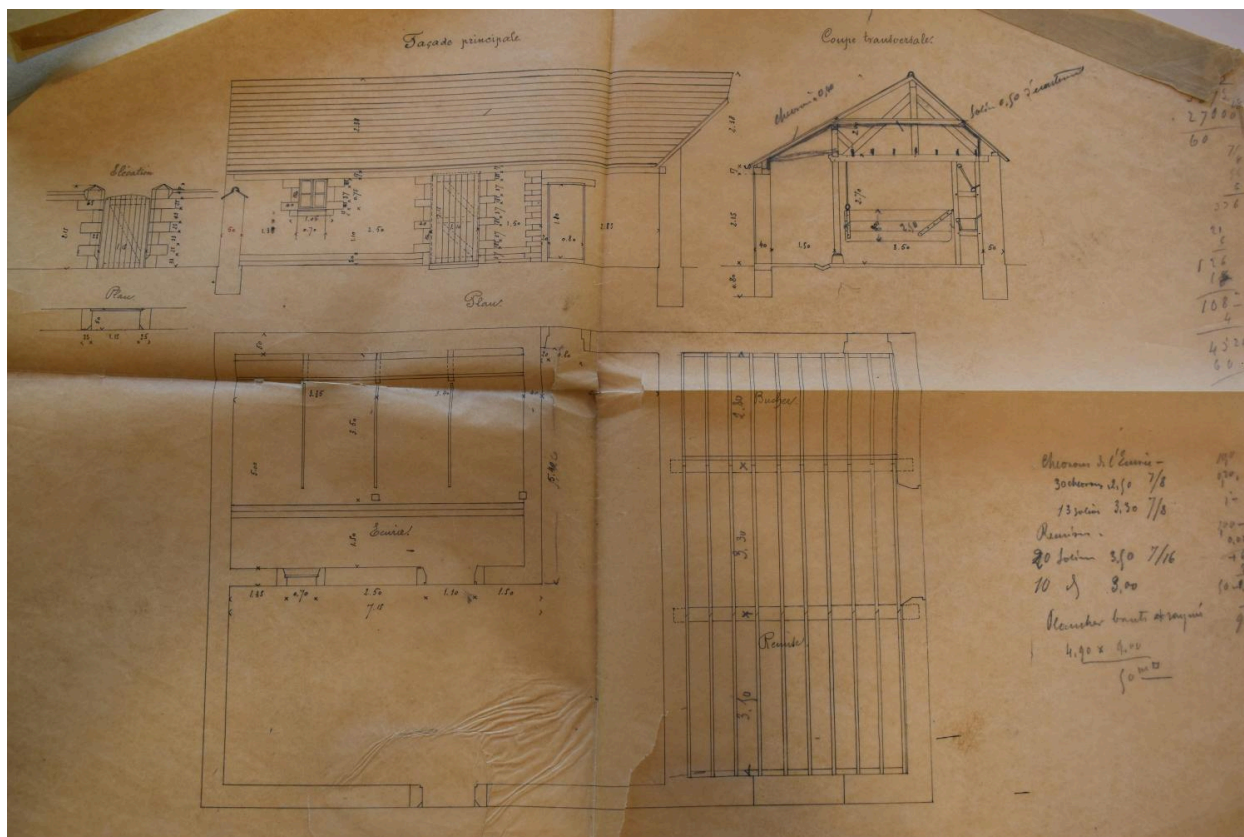

Projet de remise et écurie par Gustave Baër.

Référence du document reproduit :

- **Projet de remise et écurie au Pavillon propriété de M. Faulquier [v. 1896]**
AD03 : 16 J : 58 : fonds Baër père et fils : Le Veudre. **Projet de remise et écurie au Pavillon propriété de M. Faulquier [v. 1896]**

IVR84_20250300573NUC4A

Auteur de l'illustration (reproduction) : Maryse Durin-Tercelin

Auteur du document reproduit : Jacques Frédéric Gustave Baër

Date de prise de vue : 2024

© Archives départementales de l'Allier

communication libre, reproduction soumise à autorisation

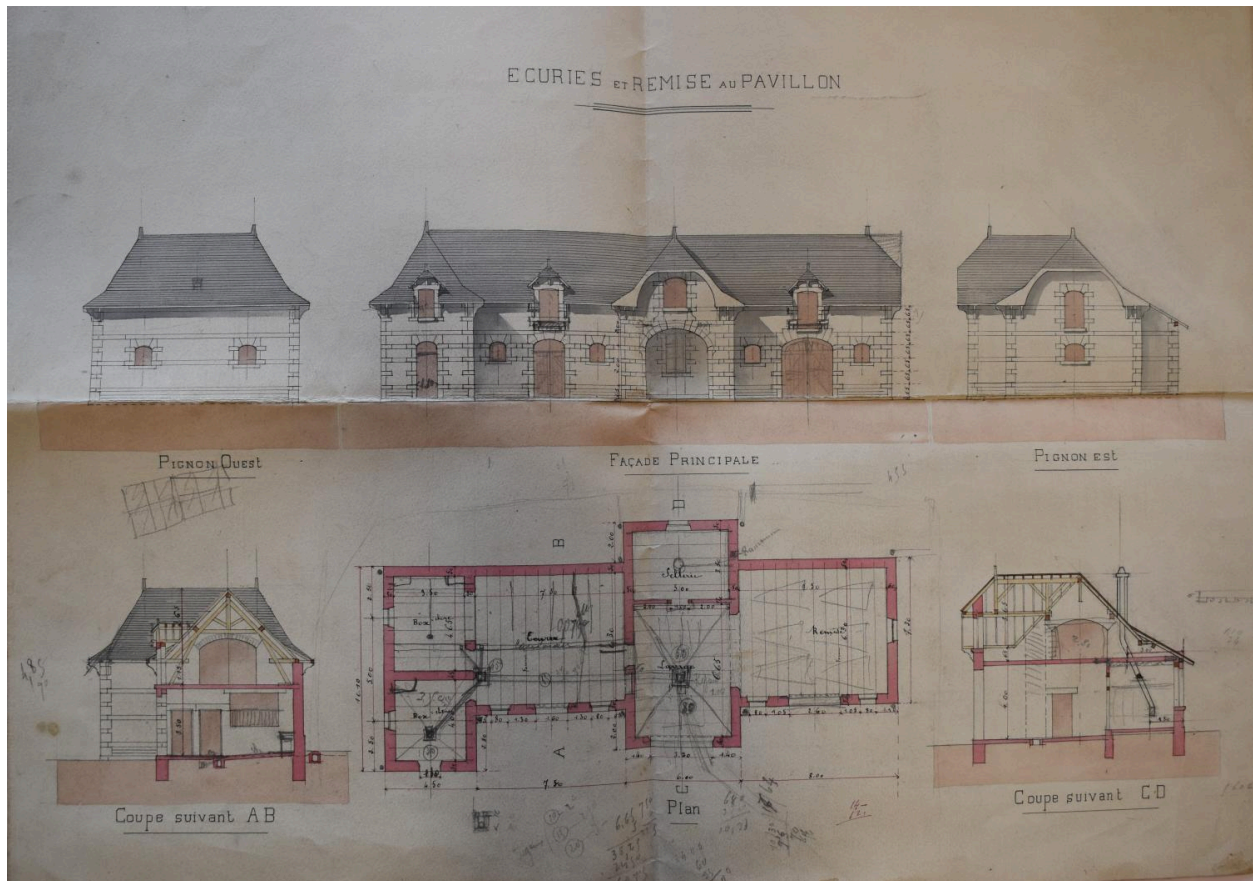

Projet réalisé d'une écurie et remise au Pavillon.

Référence du document reproduit :

- **Remise et écurie au Pavillon propriété de M. Faulquier [v. 1896]**
AD03 : 16J : 58 : fonds Baër père et fils : Le Veudre. **Remise et écurie au Pavillon propriété de M. Faulquier [v. 1896]**
AD Allier : 16J : 58

IVR84_20250300574NUC4A

Auteur de l'illustration (reproduction) : Maryse Durin-Tercelin

Date de prise de vue : 2024

© Archives départementales de l'Allier

communication libre, reproduction soumise à autorisation

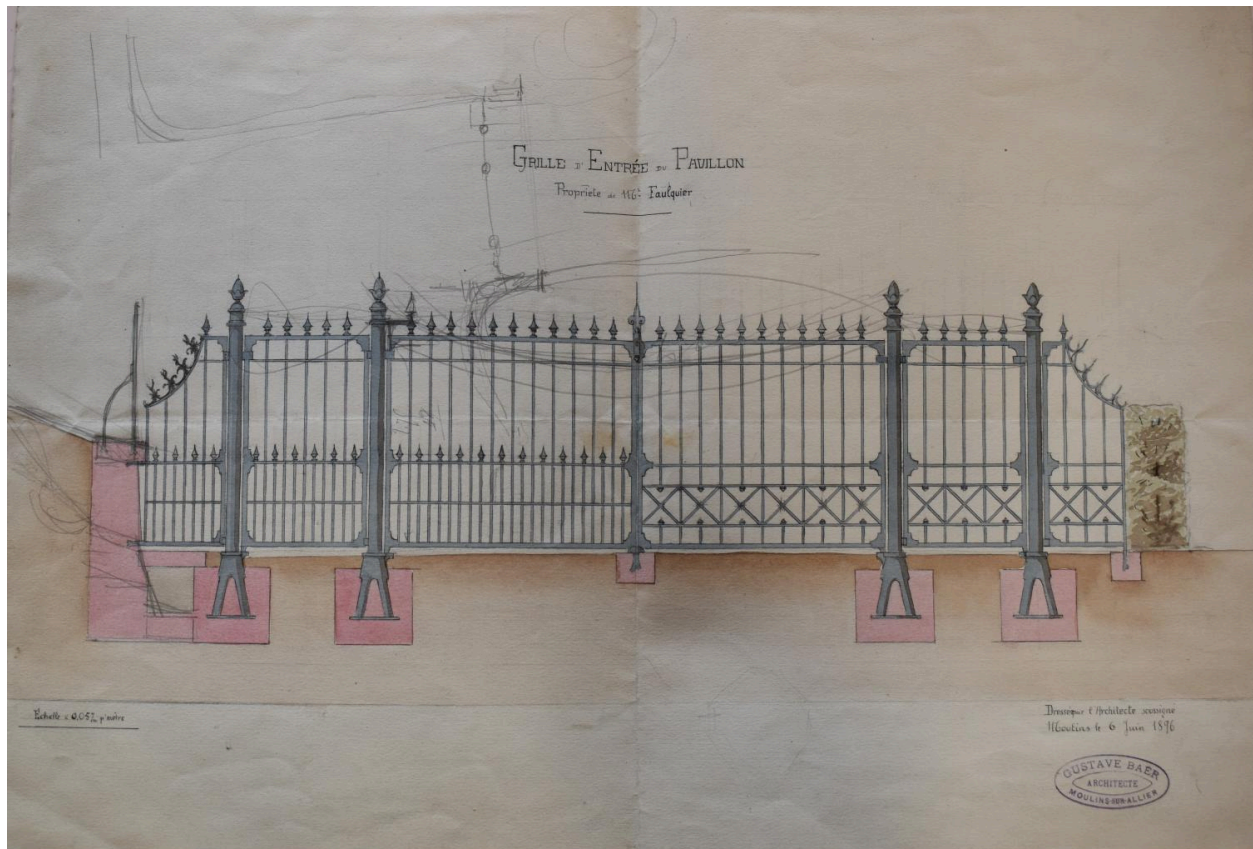

Projet réalisé de la grille d'entrée du Pavillon, dessin Gustave Baër [père].

Référence du document reproduit :

- **Grille d'entrée du Pavillon propriété de Mr Faulquier. 1896.**
AD 03 : 16 J : 58 **Grille d'entrée du Pavillon propriété de Mr Faulquier**, par Gustave Baër architecte à Moulins-sur-Allier, 6 juin 1896.
AD Allier : 16J 58

IVR84_20250300575NUC4A

Auteur de l'illustration (reproduction) : Maryse Durin-Tercelin

Date de prise de vue : 2024

© Archives départementales de l'Allier

communication libre, reproduction soumise à autorisation