Lyon 2e
Jacobins
14 rue Grenette , 15 rue Tupin

Immeuble du crépin

Références du dossier

Numéro de dossier : IA69006247
Date de l'enquête initiale : 2004
Date(s) de rédaction : 2004
Cadre de l'étude : inventaire topographique Inventaire de la Ville de Lyon
Degré d'étude : étudié

Désignation

Dénomination : immeuble
Appellation : Immeuble de crépin
Parties constituantes non étudiées : boutique, cour, conciergerie

Compléments de localisation

Milieu d'implantation : en ville
Références cadastrales : 1999, AE, 36-38. AE 37 : cour commune

Historique

Au musée Gadagne, musée historique de Lyon, est visible une grille en fer forgé dite grille des "faillis", datant probablement du XVIe siècle. Une gravure anonyme du XIXe siècle l'accompagne. Voilà ce que nous apprend le cartel : "Scellée au premier étage d'une maison rue Grenette (n° 14, aujourd'hui démolie), cette grille aurait servi à exposer les marchands qui utilisaient de faux poids pour tricher sur leur marchandise. On dit qu'ils restaient alors enfermés dans cette grille jusqu'à la fin du marché."
L'immeuble actuel date des années 1860 ou 1870. M. Roux, déjà crépin (fournisseur des cordonniers), occupe la boutique dès le début. Il vend son affaire à MM. Martin et Baudière en 1895. Le premier décède deux ans plus tard. A Jacques-Alfred succède Georges Baudière, décédé en 2003, puis le fils de ce dernier. C'est ainsi que la boutique présente encore la même disposition qu'en 1895 : boutique avec, à l'entrée, la caisse et le poêle, un peu plus loin la trappe d'accès à la cave où séchaient les peaux, surmontée de la balance romaine permettant de les peser. Dans la seconde partie de cet espace, le stock des cuirs, puis l'établi éclairé par la porte-fenêtre ouvrant sur la cour. Au fond du couloir se trouvent l'ancien bureau, les sanitaires d'origine puis l'escalier menant à la mezzanine. Au plus fort de l'entreprise, on comptait huit employés : préparateur de commandes, coupeur, couseur, représentant, caissière, etc.

Le poêle situé à l'entrée de la boutique porte les inscriptions suivantes : LE PHARE ; LE PHARE B^{TE} SGDG / SOCIETE FRANCO-AMERICAINE DE CHAUFFAGE / PARIS, 5, AVENUE DE LA REPUBLIQUE / LYON 133, AVENUE DE SAXE / P.K. GOBERT SEUL DEPOSITAIRE ; NEW SILVER MOON NO 10 1877 ; PATENTED 1870 & 1877 ;

Période(s) principale(s) : 2e moitié 19e siècle

Description

La loge de concierge se trouve dans la partie sud-ouest de la cour. Dans la boutique, la balance romaine, utilisée ici pour le cuir, permet de peser jusqu'à 350 kg.

Eléments descriptifs

Matériau(x) du gros-oeuvre, mise en oeuvre et revêtement : calcaire, pierre de taille
Matériau(x) de couverture : zinc en couverture

Plan : plan rectangulaire symétrique
Étage(s) ou vaisseau(x) : sous-sol, 4 étages carrés, 1 étage de comble
Élévations extérieures : élévation à travées
Type(s) de couverture : toit à longs pans brisés
Escaliers : escalier dans-oeuvre : escalier tournant à retours avec jour, en maçonnerie, suspendu

Typologies et état de conservation

État de conservation : bon état

Décor

Techniques : fonderie
Représentations : grecque
Précision sur les représentations :

Garde-corps et lambrequins (ces derniers ornés de grecques) en fonte ornent les élévations

Statut, intérêt et protection

Boutiques actuellement (en 2004) : magasin de vêtements pour hommes Slipissimo, magasin de chaussures Méphisto (rue Grenette), magasin de meubles Casa Azzuro, crépin de Lyon (rue Tupin).

Intérêt de l'œuvre : à signaler
Éléments remarquables : boutique
Statut de la propriété : propriété privée

Références documentaires

Périodiques

- **G., P.-Y. "J'ai toujours vécu ici". Le Monde, 20 mars 1990**
  G., P.-Y. "J'ai toujours vécu ici". *Le Monde*, 20 mars 1990
  AP

- **P. M. "Métiers méconnus. ... la boutique de Georges Baudière." Le Progrès, 12 octobre 1991**
  P. M. "Métiers méconnus. A découvrir, la boutique de Georges Baudière." *Le Progrès*, 12 octobre 1991
  AP

- **REYNAUD, C. "Le crépin de Lyon, un commerce de caractère". Le Progrès, 25 août 2000**
  REYNAUD, Christel. "Le crépin de Lyon, un commerce de caractère". *Le Progrès*,
  25 août 2000
  AP

- **REYNAUD, C. "Le Crépin de Lyon, boutique-musée". Le Progrès, 2000 ou 2001**
  REYNAUD, Christel. "Le Crépin de Lyon, boutique-musée". *Le Progrès*, 2000 ou 2001
  AP

Documents audio

- **ROUSSELLE, B. SAVAY-GUERRAZ, H. TRITENNE, D. Étude géo-patrimoniale du secteur des Jacobins. 2017 - 2018**
  ROUSSELLE, Bruno. SAVAY-GUERRAZ, Hugues. TRITENNE, Dominique. *Étude géo-patrimoniale du secteur des Jacobins*. 2017 - 2018

Annexe 1

TISSEUR, C. Benoît Poncet et sa part ... Annales de la Société académique d'architecture de Lyon. 1881-1882.

TISSEUR, Clair. *Benoît Poncet et sa part dans les grands travaux publics de Lyon.* **Annales de la Société académique d'architecture de Lyon.** t.7, 1881-1882.
La rue Grenette, p, 148-149
La construction du marché couvert, en dégageant la place des Cordeliers, donnait naturellement l'idée de rectifier la rue Grenette et de la prolonger jusqu'à la Saône. Puis on avait fait la remarque que tous les travaux de percement avaient eu jusque-là pour objet la circulation dans le sens longitudinal de la ville. Il fallait pourtant faire quelque chose pour la circulation transversale. Poncet jugeait aussi que l'amélioration de la rue Grenette, loin de porter tort à la rue Impériale, en lui faisant concurrence, lui donnerait un nouveau débouché.
...
L'ouverture de la rue Grenette a donné lieu en outre à la reconstruction de deux maisons par voie d'alignement. Pour l'une d'elles, la maison Rivoire, rue Centrale, le propriétaire céda à la voie publique 12 m 29 qui furent payés le même prix qu'à la Société ... Pour l'autre, quai Saint-Antoine, et qui appartient à notre célèbre érudit, M. Morel de Voleine, il y eut 9 m^2 pris sur la voie publique, que la Ville céda pour rien, en compensation du consentement du propriétaire à la reconstruction.
Sans avoir, comme la rue Impériale, des magasins de grand luxe, cette nouvelle portion de la rue Grenette a donné des résultats très satisfaisants.
P. 184 : La rue Grenette (la rue classique des cordonniers) ...

Illustrations

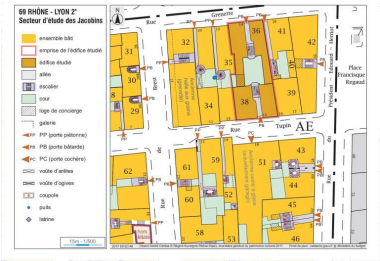

Plan-masse et plan de distribution, d'après cadastre.gouv.fr
Dess. André Céréza
IVR84_20176902149NUDA

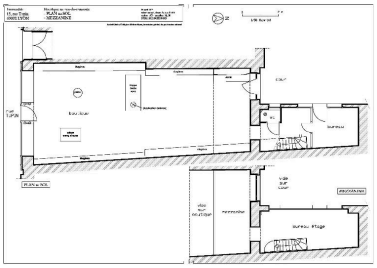

Boutique : plan du rez-de-chaussée et plan de la mezzanine
Dess. André Céréza
IVR82_20136902539NUD

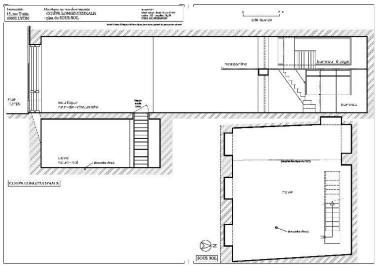

Boutique : plan du sous-sol, coupe longitudinale de l'ensemble
Dess. André Céréza
IVR82_20136902540NUD

Elévation rue Grenette : vue générale
Phot. Michel Pérès
IVR84_20196900470NUCAQ

Elévation sur la rue Grenette, partie supérieure
Phot. Bernard Ducouret
IVR82_20046905130NUCA

Vue de situation, devanture fermée, sur la rue Tupin
Phot. Bernard Ducouret
IVR82_20046905136NUCA

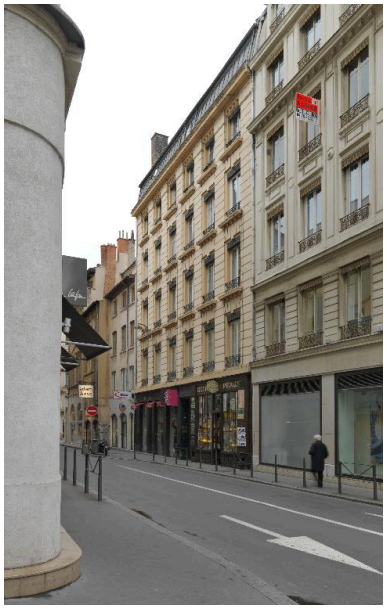

Vue de situation, devanture ouverte, depuis la rue du Président-Edouard-Herriot
Phot. Eric Dessert
IVR82_20136901617NUCA

Elévation sur la rue Tupin
Phot. Bernard Ducouret
IVR82_20046905109NUCA

Vue partielle de l"élévation sur la rue Tupin
Phot. Bernard Ducouret
IVR82_20046905129NUCA

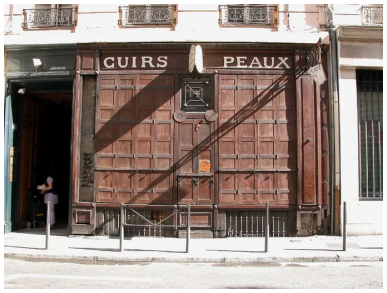

Devanture, fermée, de la boutique Cuirs et Peaux, 15 rue Tupin
Phot. Bernard Ducouret
IVR82_20046905125NUCA

La devanture, ouverte, du crépin rue Tupin
Phot. Eric Dessert
IVR82_20136901615NUCA

Imposte de la devanture Cuirs et Peaux, 15 rue Tupin
Phot. Bernard Ducouret
IVR82_20046905126NUCA

Lambrequin sur la rue Grenette
Phot. Bernard Ducouret
IVR82_20046905131NUCA

Vue de la cour en contre-plongée
Phot. Bernard Ducouret
IVR82_20046905133NUCA

Elévation sud de la cour, partie inférieure
Phot. Bernard Ducouret
IVR82_20046905132NUCA

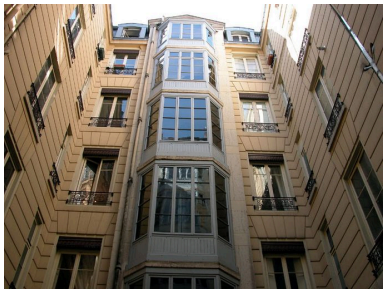

Elévation sud de la
cour, partie supérieure
Phot. Bernard Ducouret
IVR82_20046905134NUCA

Angle sud-est de la cour avec les
baies de la boutique du crépin
Phot. Eric Dessert
IVR82_20136901616NUCA

La loge de concierge,
élévation ouest de la cour
Phot. Bernard Ducouret
IVR82_20046905135NUCA

Boutique : vue
générale depuis l'entrée
Phot. Eric Dessert
IVR82_20136901592NUCAQ

Boutique : vue générale
depuis l'entresol
Phot. Eric Dessert
IVR82_20136901596NUCAQ

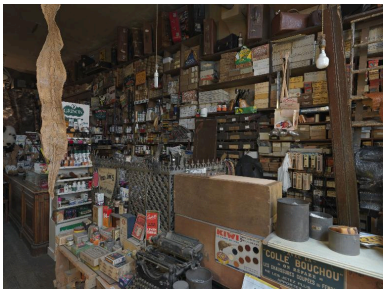

Boutique : la caisse
Phot. Eric Dessert
IVR82_20136901593NUCA

Boutique : le stock de peaux
Phot. Eric Dessert
IVR82_20136901602NUCAQ

Boutique : l'établi, côté cour
Phot. Eric Dessert
IVR82_20136901601NUCAQ

Boutique : la porte
du bureau, côté cour
Phot. Eric Dessert
IVR82_20136901598NUCA

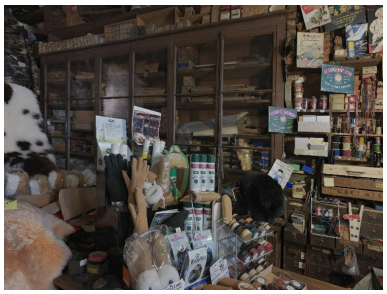

Boutique : détail
Phot. Eric Dessert
IVR82_20136901605NUCA

Boutique : détail
Phot. Eric Dessert
IVR82_20136901609NUCA

Boutique : détail
Phot. Eric Dessert
IVR82_20136901610NUCA

Boutique : détail
Phot. Eric Dessert
IVR82_20136901611NUCA

Boutique : détail de papier peint près du bureau
Phot. Eric Dessert
IVR82_20136901599NUCA

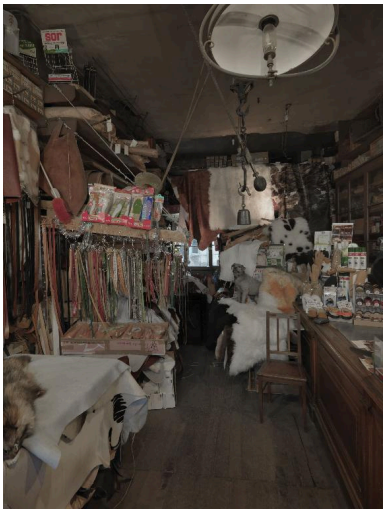

Boutique : accès à la cave, trappe fermée, sous la balance romaine
Phot. Eric Dessert
IVR82_20136901607NUCA

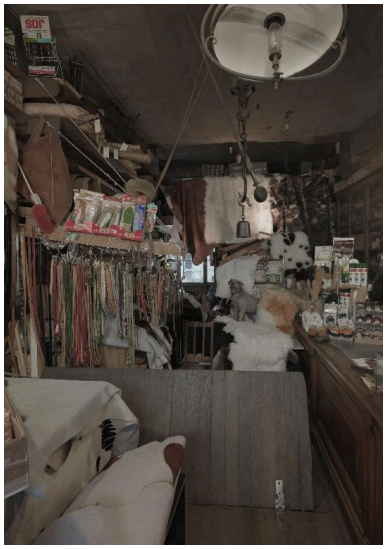

Boutique : accès à la cave, trappe ouverte, sous la balance romaine
Phot. Eric Dessert
IVR82_20136901608NUCA

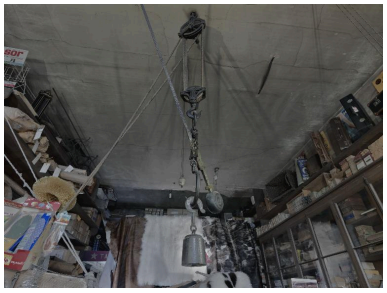

Boutique : la balance romaine au-dessus de l'accès à la cave
Phot. Eric Dessert
IVR82_20136901606NUCA

Cave : vue nord
Phot. Eric Dessert
IVR82_20136901612NUCA

Cave : vue sud, côté rue
Phot. Eric Dessert
IVR82_20136901613NUCA

Dossiers liés

Dossiers de synthèse :
Immeubles du secteur des Jacobins (IA69007823) Rhône-Alpes, Rhône, Lyon 2e,
Oeuvre(s) contenue(s) :

Oeuvre(s) en rapport :
Rue Grenette (IA69005969) Rhône-Alpes, Rhône, Lyon 2e, Saint-Nizier, rue Grenette

Auteur(s) du dossier : Véronique Belle
Copyright(s) : © Région Rhône-Alpes, Inventaire général du patrimoine culturel ; © Ville de Lyon

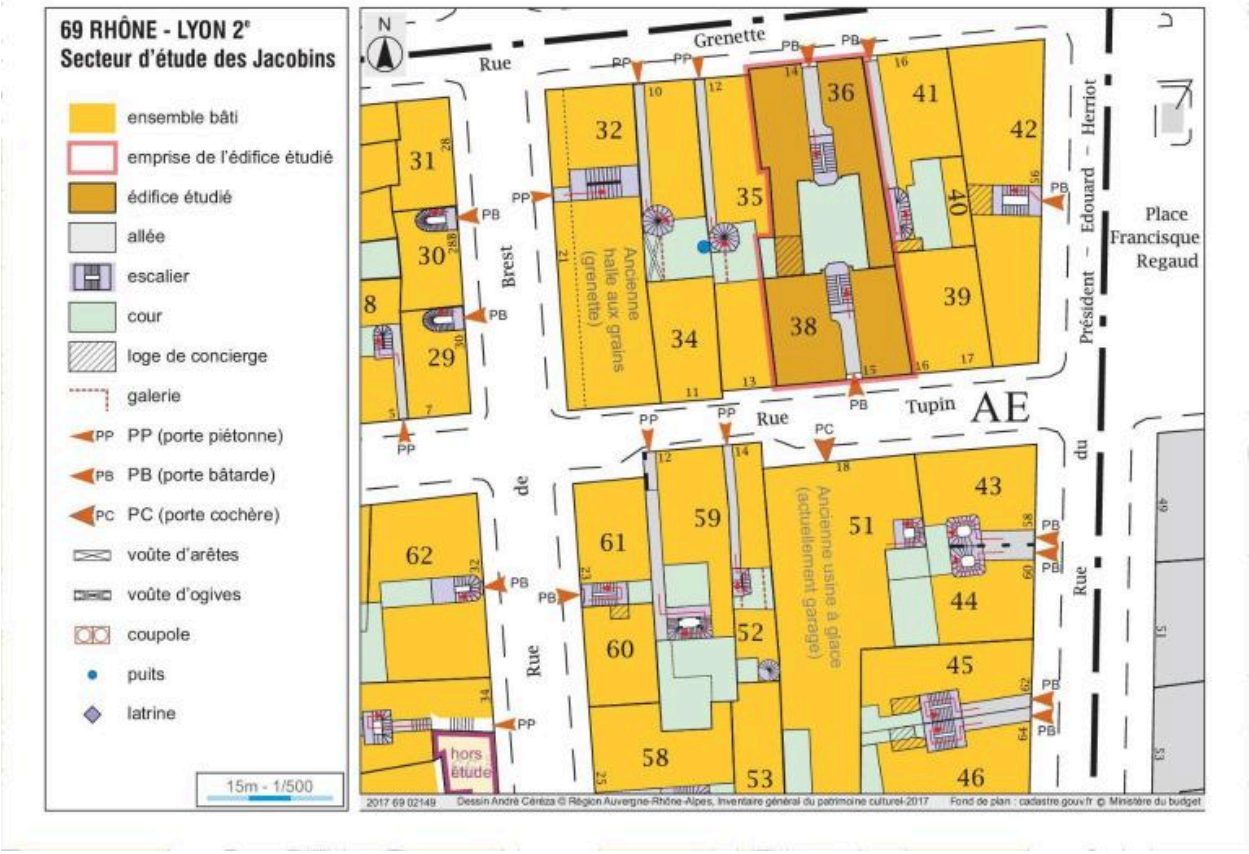

Plan-masse et plan de distribution, d'après cadastre.gouv.fr

IVR84_20176902149NUDA
Auteur de l'illustration : André Céréza
Technique de relevé : relevé schématique ; Échelle : 1/500
© Région Auvergne-Rhône-Alpes, Inventaire général du patrimoine culturel
reproduction soumise à autorisation du titulaire des droits d'exploitation

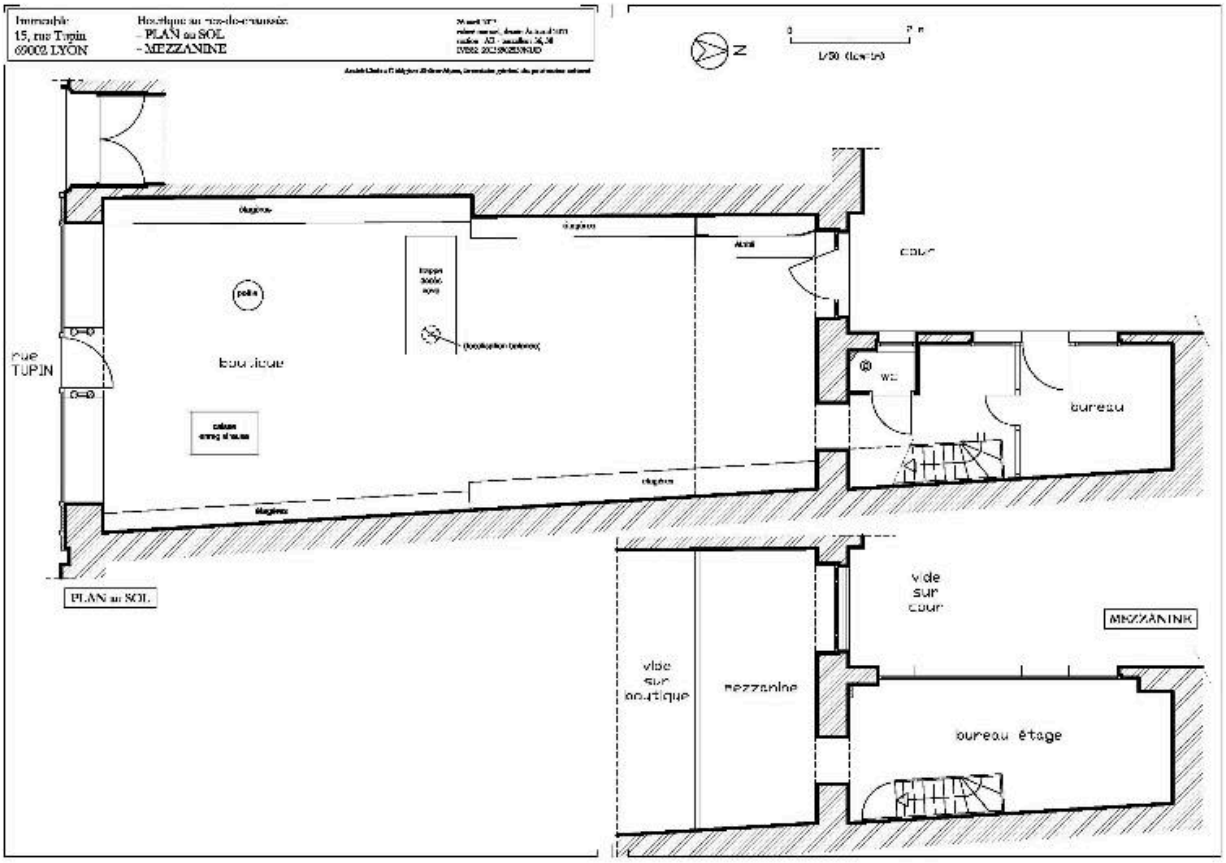

Boutique : plan du rez-de-chaussée et plan de la mezzanine

IVR82_20136902539NUD
Auteur de l'illustration : André Céréza
© Région Rhône-Alpes, Inventaire général du patrimoine culturel ; © Ville de Lyon
reproduction soumise à autorisation du titulaire des droits d'exploitation

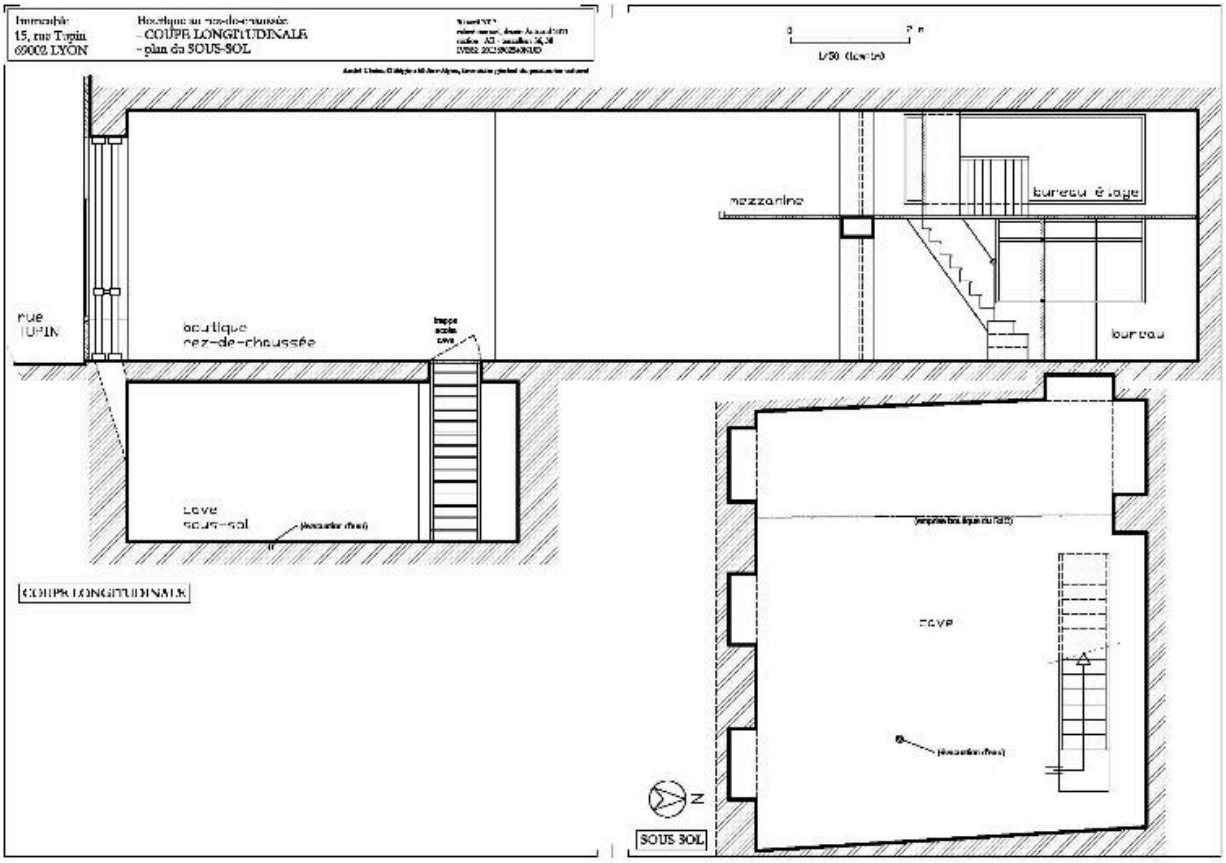

Boutique : plan du sous-sol, coupe longitudinale de l'ensemble

IVR82_20136902540NUD
Auteur de l'illustration : André Céréza
© Région Rhône-Alpes, Inventaire général du patrimoine culturel ; © Ville de Lyon
reproduction soumise à autorisation du titulaire des droits d'exploitation

Elévation rue Grenette : vue générale

IVR84_20196900470NUCAQ
Auteur de l'illustration : Michel Pérès
© Région Auvergne-Rhône-Alpes, Inventaire général du patrimoine culturel
reproduction soumise à autorisation du titulaire des droits d'exploitation

Elévation sur la rue Grenette, partie supérieure

IVR82_20046905130NUCA
Auteur de l'illustration : Bernard Ducouret
© Région Rhône-Alpes, Inventaire général du patrimoine culturel ; © Ville de Lyon
reproduction soumise à autorisation du titulaire des droits d'exploitation

Vue de situation, devanture fermée, sur la rue Tupin

IVR82_20046905136NUCA
Auteur de l'illustration : Bernard Ducouret
© Région Rhône-Alpes, Inventaire général du patrimoine culturel ; © Ville de Lyon
reproduction soumise à autorisation du titulaire des droits d'exploitation

Vue de situation, devanture ouverte, depuis la rue du Président-Edouard-Herriot

IVR82_20136901617NUCA
Auteur de l'illustration : Eric Dessert
© Région Rhône-Alpes, Inventaire général du patrimoine culturel ; © Ville de Lyon
reproduction soumise à autorisation du titulaire des droits d'exploitation

Elévation sur la rue Tupin

IVR82_20046905109NUCA
Auteur de l'illustration : Bernard Ducouret
© Région Rhône-Alpes, Inventaire général du patrimoine culturel ; © Ville de Lyon
reproduction soumise à autorisation du titulaire des droits d'exploitation

Vue partielle de l''élévation sur la rue Tupin

IVR82_20046905129NUCA
Auteur de l'illustration : Bernard Ducouret
© Région Rhône-Alpes, Inventaire général du patrimoine culturel ; © Ville de Lyon
reproduction soumise à autorisation du titulaire des droits d'exploitation

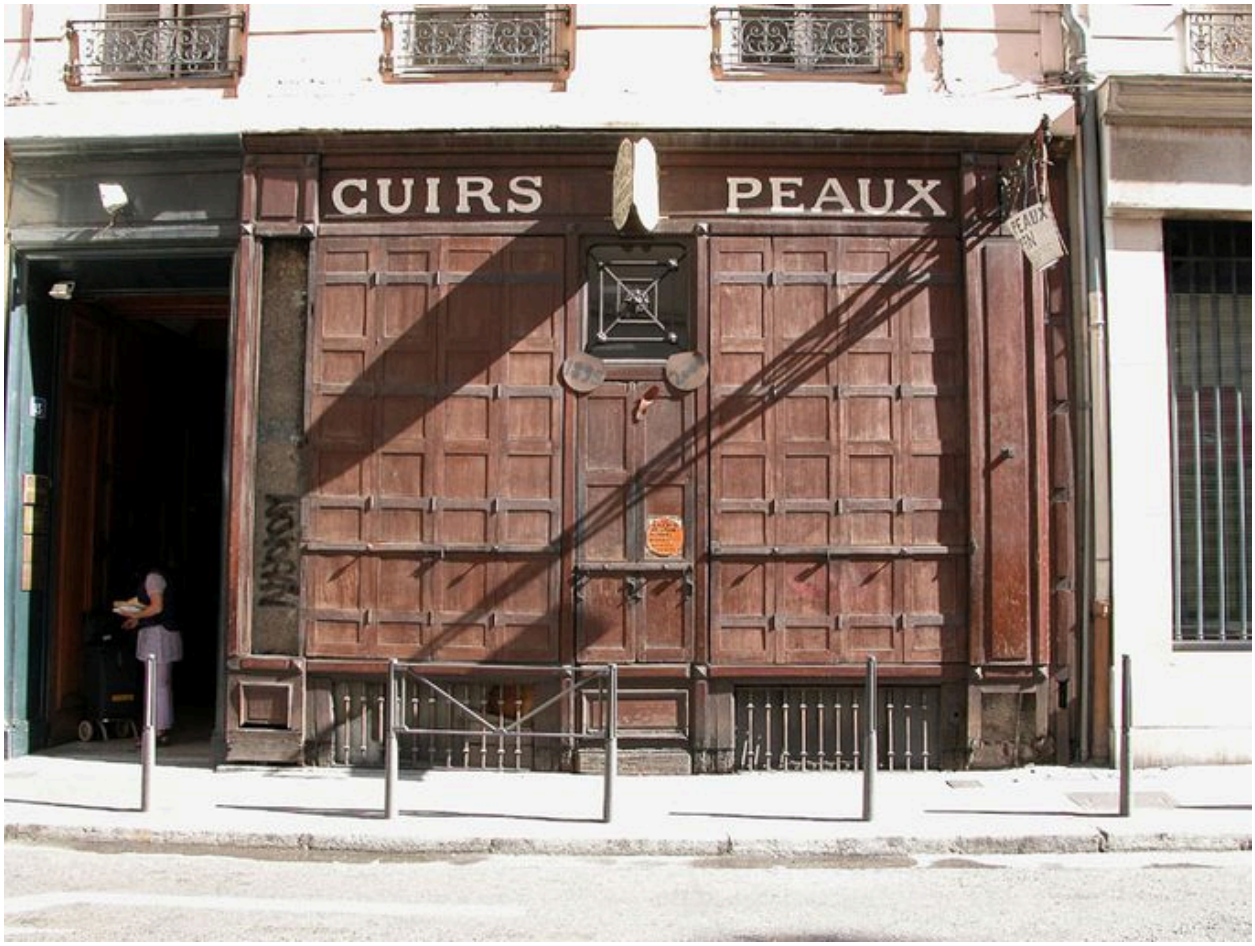

Devanture, fermée, de la boutique Cuirs et Peaux, 15 rue Tupin

IVR82_20046905125NUCA
Auteur de l'illustration : Bernard Ducouret
© Région Rhône-Alpes, Inventaire général du patrimoine culturel ; © Ville de Lyon
reproduction soumise à autorisation du titulaire des droits d'exploitation

La devanture, ouverte, du crépin rue Tupin

IVR82_20136901615NUCA
Auteur de l'illustration : Eric Dessert
© Région Rhône-Alpes, Inventaire général du patrimoine culturel ; © Ville de Lyon
reproduction soumise à autorisation du titulaire des droits d'exploitation

Imposte de la devanture Cuirs et Peaux, 15 rue Tupin

IVR82_20046905126NUCA
Auteur de l'illustration : Bernard Ducouret
© Région Rhône-Alpes, Inventaire général du patrimoine culturel ; © Ville de Lyon
reproduction soumise à autorisation du titulaire des droits d'exploitation

Lambrequin sur la rue Grenette

IVR82_20046905131NUCA
Auteur de l'illustration : Bernard Ducouret
© Région Rhône-Alpes, Inventaire général du patrimoine culturel ; © Ville de Lyon
reproduction soumise à autorisation du titulaire des droits d'exploitation

Vue de la cour en contre-plongée

IVR82_20046905133NUCA
Auteur de l'illustration : Bernard Ducouret
© Région Rhône-Alpes, Inventaire général du patrimoine culturel ; © Ville de Lyon
reproduction soumise à autorisation du titulaire des droits d'exploitation

Elévation sud de la cour, partie inférieure

IVR82_20046905132NUCA
Auteur de l'illustration : Bernard Ducouret
© Région Rhône-Alpes, Inventaire général du patrimoine culturel ; © Ville de Lyon
reproduction soumise à autorisation du titulaire des droits d'exploitation

Elévation sud de la cour, partie supérieure

IVR82_20046905134NUCA
Auteur de l'illustration : Bernard Ducouret
© Région Rhône-Alpes, Inventaire général du patrimoine culturel ; © Ville de Lyon
reproduction soumise à autorisation du titulaire des droits d'exploitation

Angle sud-est de la cour avec les baies de la boutique du crépin

IVR82_20136901616NUCA
Auteur de l'illustration : Eric Dessert
© Région Rhône-Alpes, Inventaire général du patrimoine culturel ; © Ville de Lyon
reproduction soumise à autorisation du titulaire des droits d'exploitation

La loge de concierge, élévation ouest de la cour

IVR82_20046905135NUCA
Auteur de l'illustration : Bernard Ducouret
© Région Rhône-Alpes, Inventaire général du patrimoine culturel ; © Ville de Lyon
reproduction soumise à autorisation du titulaire des droits d'exploitation

Boutique : vue générale depuis l'entrée

IVR82_20136901592NUCAQ
Auteur de l'illustration : Eric Dessert
© Région Rhône-Alpes, Inventaire général du patrimoine culturel ; © Ville de Lyon
reproduction soumise à autorisation du titulaire des droits d'exploitation

Boutique : vue générale depuis l'entresol

IVR82_20136901596NUCAQ
Auteur de l'illustration : Eric Dessert
© Région Rhône-Alpes, Inventaire général du patrimoine culturel ; © Ville de Lyon
reproduction soumise à autorisation du titulaire des droits d'exploitation

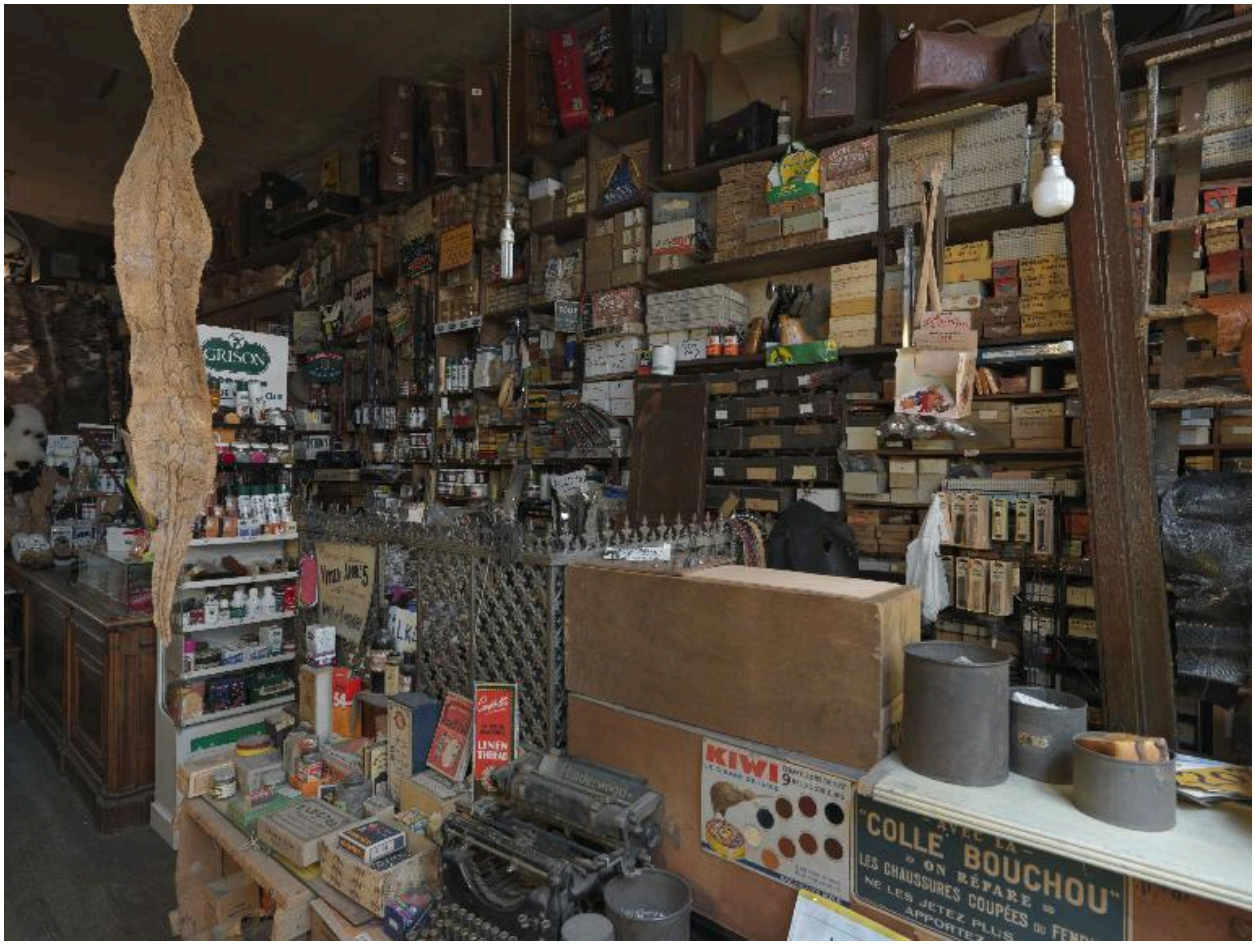

Boutique : la caisse

IVR82_20136901593NUCA
Auteur de l'illustration : Eric Dessert
© Région Rhône-Alpes, Inventaire général du patrimoine culturel ; © Ville de Lyon
reproduction soumise à autorisation du titulaire des droits d'exploitation

Boutique : le stock de peaux

IVR82_20136901602NUCAQ
Auteur de l'illustration : Eric Dessert
© Région Rhône-Alpes, Inventaire général du patrimoine culturel ; © Ville de Lyon
reproduction soumise à autorisation du titulaire des droits d'exploitation

Boutique : l'établi, côté cour

IVR82_20136901601NUCAQ
Auteur de l'illustration : Eric Dessert
© Région Rhône-Alpes, Inventaire général du patrimoine culturel ; © Ville de Lyon
reproduction soumise à autorisation du titulaire des droits d'exploitation

Boutique : la porte du bureau, côté cour

IVR82_20136901598NUCA
Auteur de l'illustration : Eric Dessert
© Région Rhône-Alpes, Inventaire général du patrimoine culturel ; © Ville de Lyon
reproduction soumise à autorisation du titulaire des droits d'exploitation

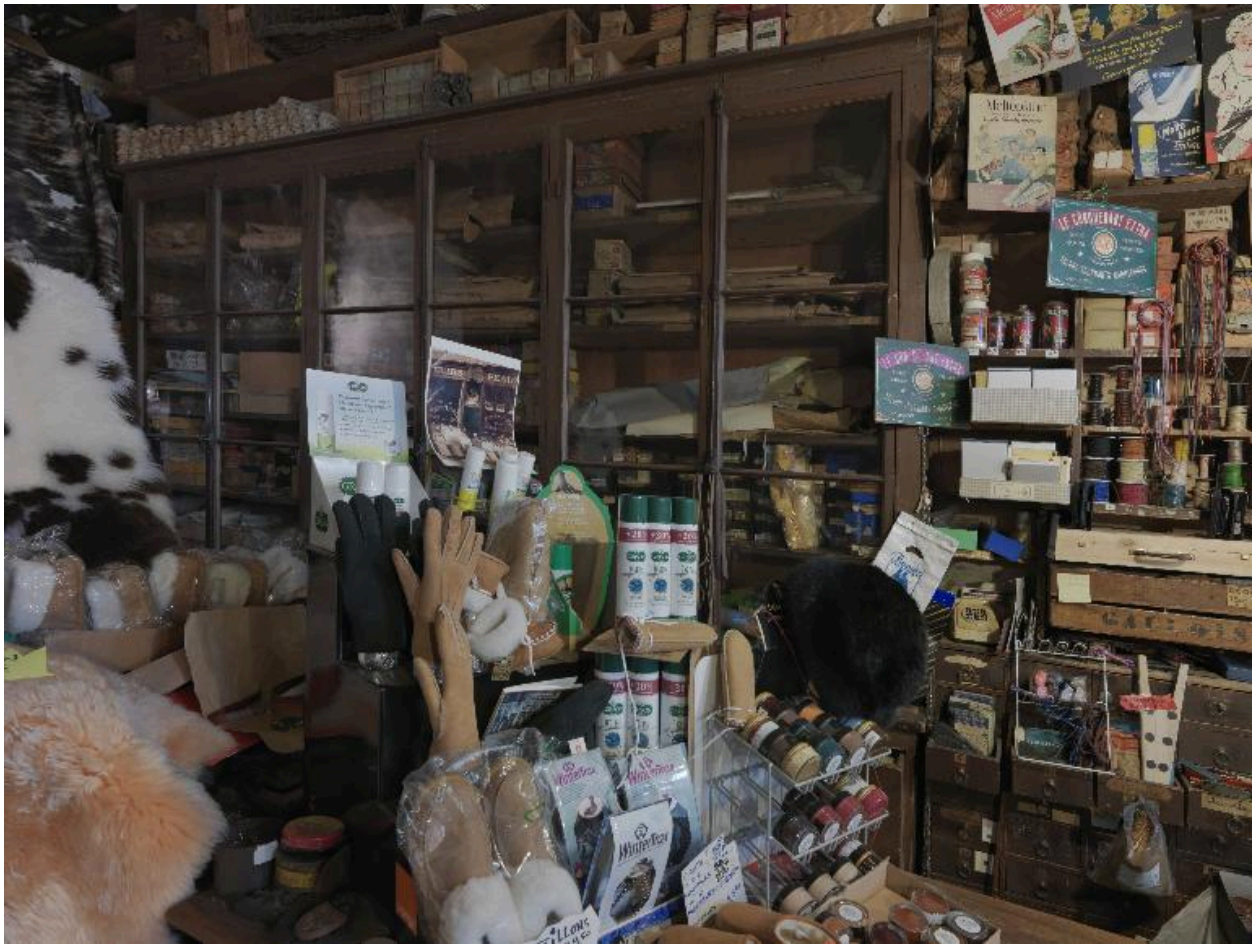

Boutique : détail

IVR82_20136901605NUCA
Auteur de l'illustration : Eric Dessert
© Région Rhône-Alpes, Inventaire général du patrimoine culturel ; © Ville de Lyon
reproduction soumise à autorisation du titulaire des droits d'exploitation

Boutique : détail

IVR82_20136901609NUCA
Auteur de l'illustration : Eric Dessert
© Région Rhône-Alpes, Inventaire général du patrimoine culturel ; © Ville de Lyon
reproduction soumise à autorisation du titulaire des droits d'exploitation

Boutique : détail

IVR82_20136901610NUCA
Auteur de l'illustration : Eric Dessert
© Région Rhône-Alpes, Inventaire général du patrimoine culturel ; © Ville de Lyon
reproduction soumise à autorisation du titulaire des droits d'exploitation

Boutique : détail

IVR82_20136901611NUCA
Auteur de l'illustration : Eric Dessert
© Région Rhône-Alpes, Inventaire général du patrimoine culturel ; © Ville de Lyon
reproduction soumise à autorisation du titulaire des droits d'exploitation

Boutique : détail de papier peint près du bureau

IVR82_20136901599NUCA
Auteur de l'illustration : Eric Dessert
© Région Rhône-Alpes, Inventaire général du patrimoine culturel ; © Ville de Lyon
reproduction soumise à autorisation du titulaire des droits d'exploitation

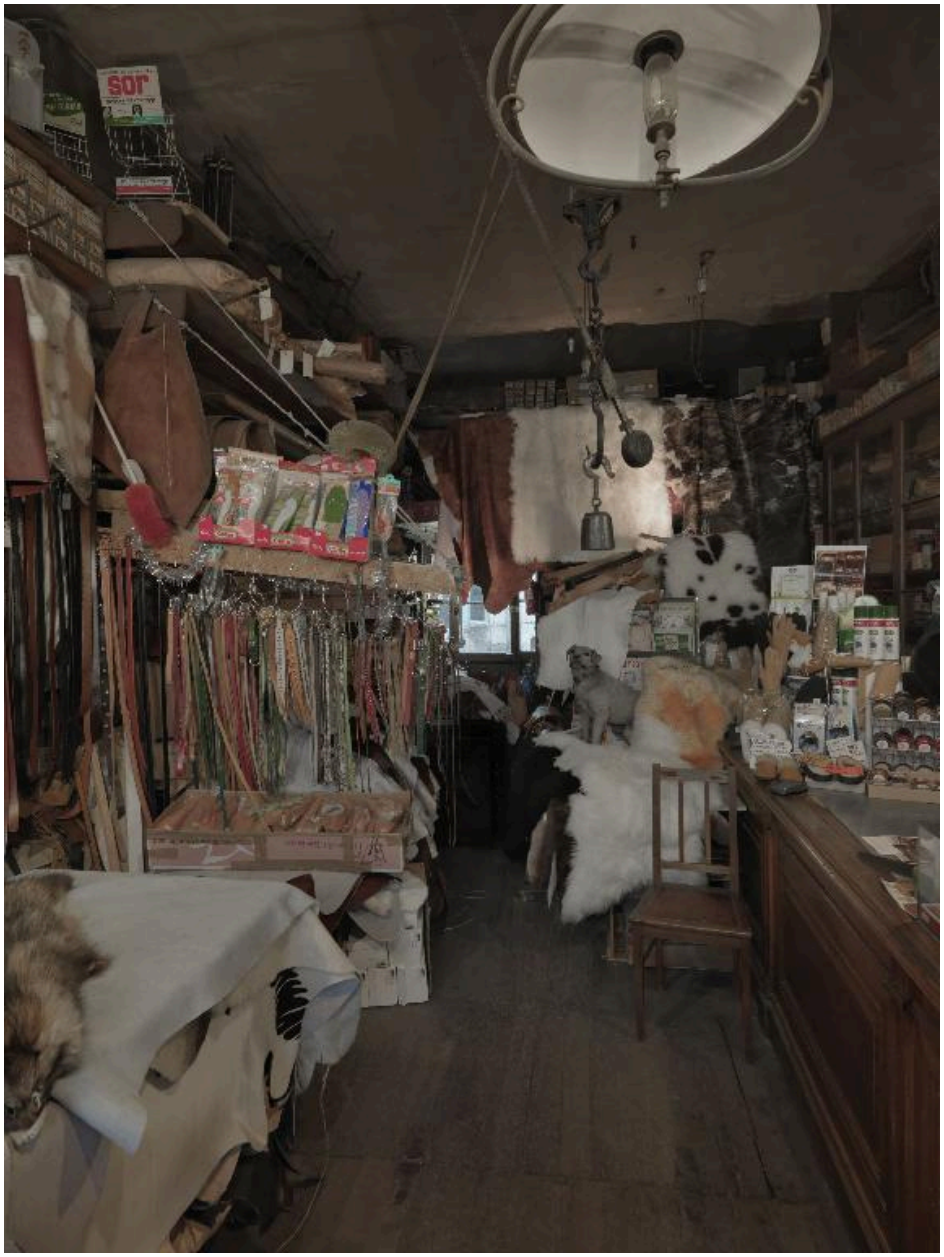

Boutique : accès à la cave, trappe fermée, sous la balance romaine

IVR82_20136901607NUCA
Auteur de l'illustration : Eric Dessert
© Région Rhône-Alpes, Inventaire général du patrimoine culturel ; © Ville de Lyon
reproduction soumise à autorisation du titulaire des droits d'exploitation

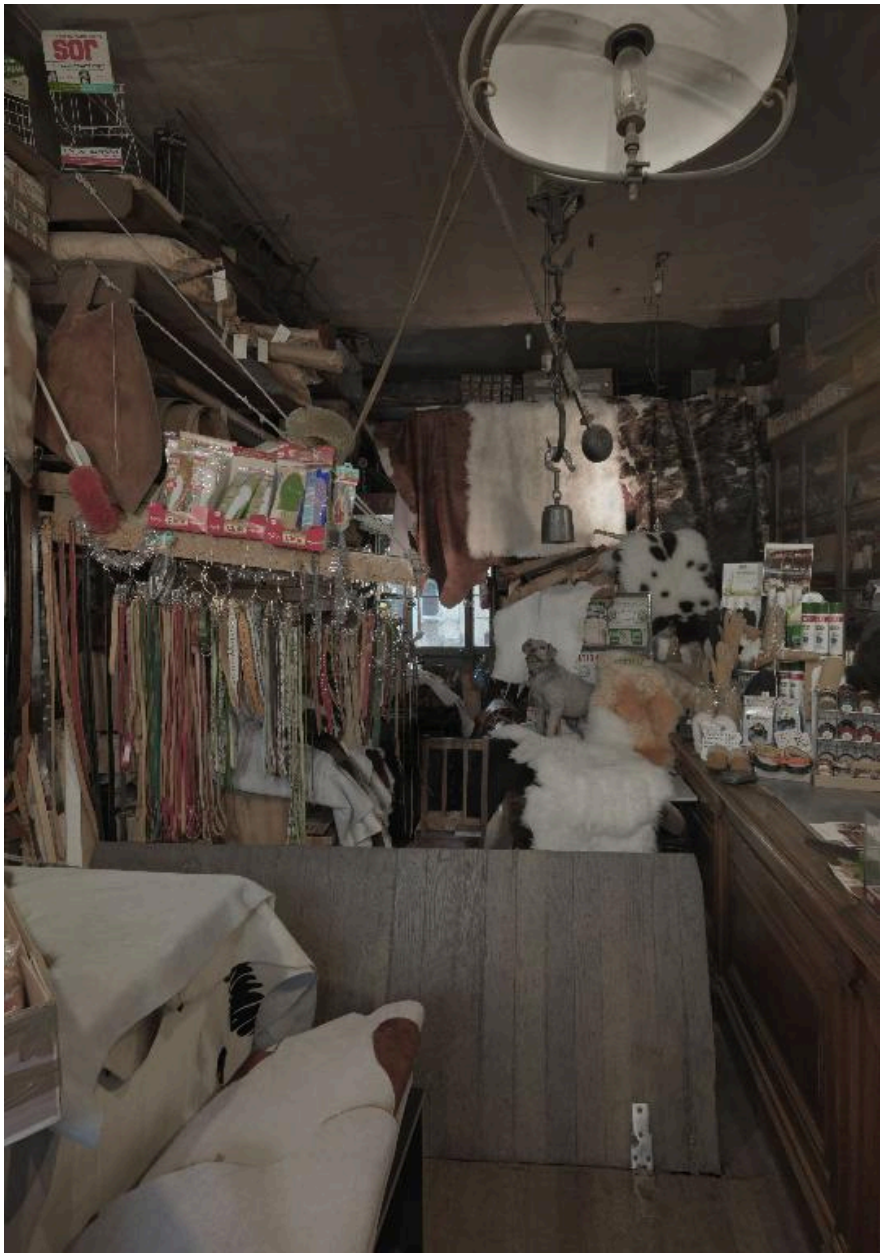

Boutique : accès à la cave, trappe ouverte, sous la balance romaine

IVR82_20136901608NUCA
Auteur de l'illustration : Eric Dessert
© Région Rhône-Alpes, Inventaire général du patrimoine culturel ; © Ville de Lyon
reproduction soumise à autorisation du titulaire des droits d'exploitation

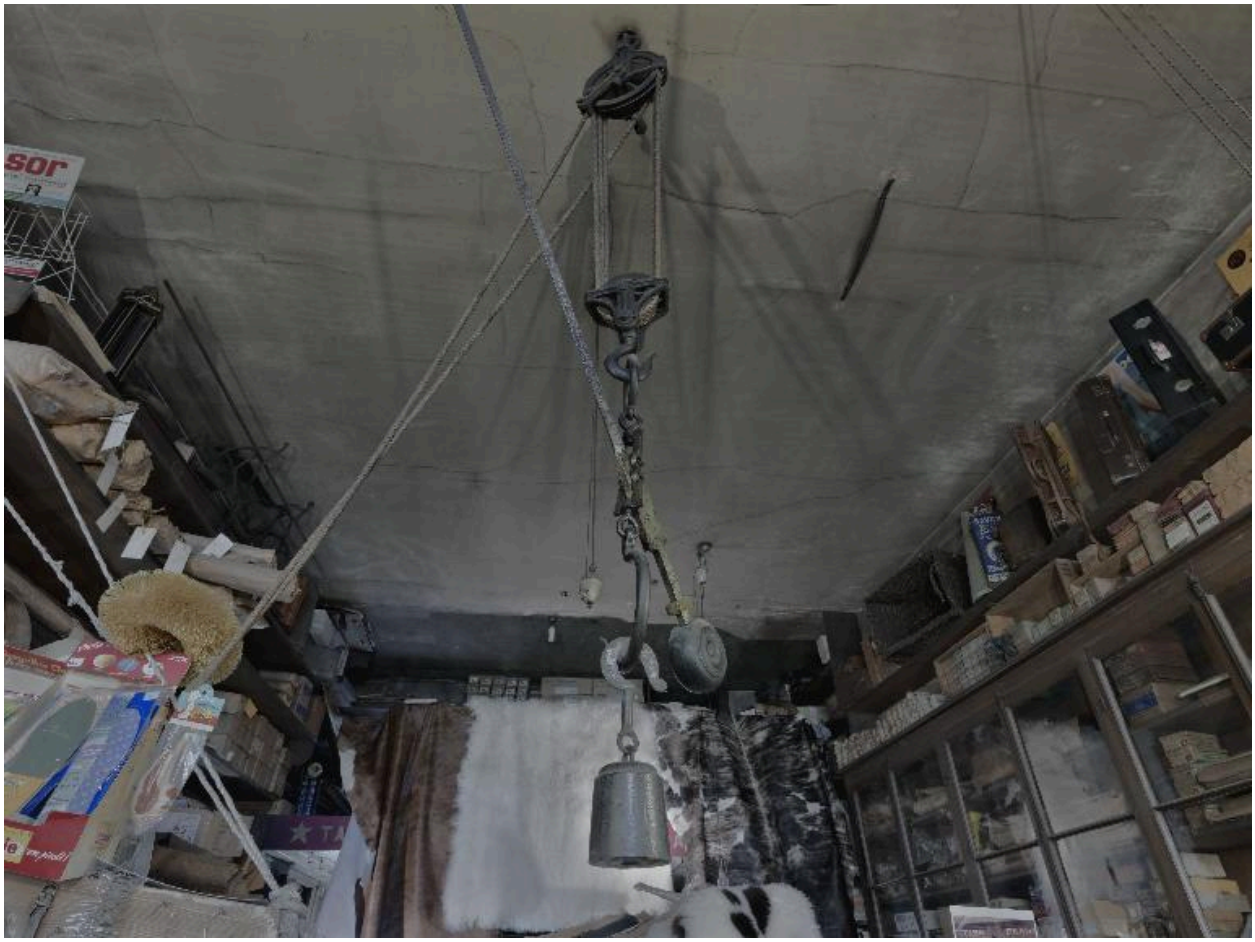

Boutique : la balance romaine au-dessus de l'accès à la cave

IVR82_20136901606NUCA
Auteur de l'illustration : Eric Dessert
© Région Rhône-Alpes, Inventaire général du patrimoine culturel ; © Ville de Lyon
reproduction soumise à autorisation du titulaire des droits d'exploitation

Cave : vue nord

IVR82_20136901612NUCA
Auteur de l'illustration : Eric Dessert
© Région Rhône-Alpes, Inventaire général du patrimoine culturel ; © Ville de Lyon
reproduction soumise à autorisation du titulaire des droits d'exploitation

Cave : vue sud, côté rue

IVR82_20136901613NUCA
Auteur de l'illustration : Eric Dessert
© Région Rhône-Alpes, Inventaire général du patrimoine culturel ; © Ville de Lyon
reproduction soumise à autorisation du titulaire des droits d'exploitation