Lyon 7e
Guillotière
62 rue Sébastien-Gryphe

Immeuble

Références du dossier

Numéro de dossier : IA69007478
Date de l'enquête initiale : 2016
Date(s) de rédaction : 2016
Cadre de l'étude : inventaire topographique Inventaire de la Ville de Lyon
Degré d'étude : repéré

Désignation

Dénomination : immeuble
Parties constituantes non étudiées : cour, boutique

Compléments de localisation

Milieu d'implantation : en ville
Références cadastrales : 2016, AN, 71

Historique

Immeuble construit dans les années 1880 pour la famille Peyret, à partir d'un noyau plus ancien. La famille Peyret est établie dans ce secteur depuis 1852 au moins (autorisation de clôture d'une parcelle par Marc Perret) et possédait un vaste clos s'étendant de part et d'autre de la rue Gryphe. L'existence d'une maison à cet emplacement est attestée en 1867 (AC Lyon, 315 WP 016/3). A la fin du 19e siècle, Antoine Peyret tient un commerce de liqueur pour lequel il fait construire l'entrepôt voisin, puis agrandir et surélever la maison pour lui donner sa forme actuelle. Ces travaux sont dirigés par l'architecte Bernard. Ils comprennent la construction du bâtiment nord (1 étage, 4 travées) en 1881, puis la surélévation des deux corps de bâtiment de deux étages en 1884 (AC Lyon, 315 WP 091/3). Le corps de bâtiment en retour sur cour a été construit dans le premier quart du 20e siècle (plan parcellaire). Par ailleurs, les fils d'Antoine Peyret ont fait construire le 67 rue Sébastien-Gryphe en 1890, et le 51 rue Reinach en 1899.

Période(s) principale(s) : 4e quart 19e siècle ()
Dates : 1881 (daté par source), 1884 (daté par source)
Auteur(s) de l'oeuvre : Bernard (architecte) (architecte, attribution par source)

Description

Eléments descriptifs

Matériau(x) du gros-oeuvre, mise en oeuvre et revêtement : pierre, moellon, enduit (?)
Matériau(x) de couverture : tuile mécanique
Étage(s) ou vaisseau(x) : sous-sol, 3 étages carrés
Élévations extérieures : élévation à travées
Type(s) de couverture : toit à un pan ; toit à longs pans, croupe
Escaliers : escalier dans-oeuvre : escalier tournant à retours avec jour, en maçonnerie

Typologies et état de conservation

Typologies : immeuble à trois corps de bâtiments en U ; immeubles massifs à élévation homogène, soubassement imposant

État de conservation : bon état

Statut, intérêt et protection

Statut de la propriété : propriété privée

Données complémentaires

F-MDE- Collectif Immeubles Marseille-Saint-André

Position	sur rue
Mitoyenneté	Oui
Rupture d'alignement	Non
Nombre de façades sur rue	2
Nombre de corps de bâtiments	3 corps de bâtiments en U
Place de l'entrée	décentrée
Porte	piétonne
Nombre de travées	7
Nombre de niveaux	4
Niveau de décor	décor élémentaire
Limite de toiture	corniche bois
Décrochement de façade	Non
Balcon	non
Balcon filant	Non
Loggia	Non
Balcon-loggia	Non
Forme des angles d'ilôt	angle droit
Traitement des angles d'ilôt	chainage bossage
Visibilité des matériaux	non visible
Matériaux des encadrements	pierre
Matériaux des garde-corps	fonte
Lambrequins	fonte
Escalier 1 : situation	en milieu de bâtiment
Escaliers en pendant	Non
Nombre de volées par étage	1
Tour d'escalier	Non
Matériaux de l'escalier	pierre
Garde corps de l'escalier	fonte
Cage	éclairage zénithal
Ascenseur	non

Verrières	Non
Type de passage	allée
Sas	Non
Distribution des logements	par palier de l'escalier
Fonctions commerciales	Tapissier Atelier de confection les bartagnolles. Magasin les Pralins. Tabac presse. Amicale des Algériens d'Europe.
Agrandissement	Oui
Surélévation	Oui
Alignement	Non
Modification de façade	Non
Reconstruction de façade	Non
Nivellement	Oui

Illustrations

Vue d'ensemble
Phot. Magali Delavenne
IVR84_20166901935NUCA

Elévation latérale est,
rue Sébastien-Gryphe
Phot. Magali Delavenne
IVR84_20166901936NUCA

Elévation latérale sud,
rue Salomon-Reinach
Phot. Magali Delavenne
IVR84_20166901937NUCA

Elévation sud, ancien atelier
en rez-de-chaussée (?)
Phot. Magali Delavenne
IVR84_20166901938NUCA

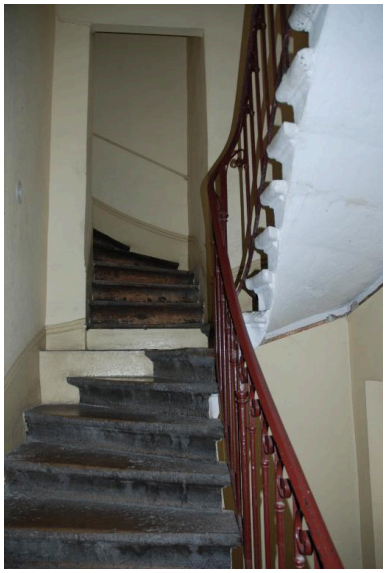

Vue intérieure : escalier avec
volée divergente en bois
Phot. Magali Delavenne
IVR84_20166901939NUCA

Détail du garde-corps de l'escalier
Phot. Magali Delavenne
IVR84_20166901940NUCA

Dossiers liés

Dossiers de synthèse :
Les immeubles du secteur "Saint-André" (Lyon 7) (IA69006880) Rhône-Alpes, Rhône, Lyon 7e, Guillotière
Oeuvre(s) contenue(s) :
Oeuvre(s) en rapport :
Rue de Chabrol, puis rue Sébastien-Gryphe (IA69006684) Rhône-Alpes, Rhône, Lyon 7e, la Guillotière, rue Sébastien-Gryphe
Immeuble (IA69007623) Rhône-Alpes, Rhône, Lyon 7e, Guillotière, 67 rue Sébastien-Gryphe
Immeuble (IA69007634) Rhône-Alpes, Rhône, Lyon 7e, Guillotière, 51 rue Salomon-Reinach

Auteur(s) du dossier : Magali Delavenne, Albane Paitard
Copyright(s) : © Région Auvergne-Rhône-Alpes, Inventaire général du patrimoine culturel ; © Ville de Lyon

Vue d'ensemble

IVR84_20166901935NUCA
Auteur de l'illustration : Magali Delavenne
© Région Auvergne-Rhône-Alpes, Inventaire général du patrimoine culturel ; © Ville de Lyon
reproduction soumise à autorisation du titulaire des droits d'exploitation

Elévation latérale est, rue Sébastien-Gryphe

IVR84_20166901936NUCA
Auteur de l'illustration : Magali Delavenne
© Région Auvergne-Rhône-Alpes, Inventaire général du patrimoine culturel ; © Ville de Lyon
reproduction soumise à autorisation du titulaire des droits d'exploitation

Elévation latérale sud, rue Salomon-Reinach

IVR84_20166901937NUCA
Auteur de l'illustration : Magali Delavenne
© Région Auvergne-Rhône-Alpes, Inventaire général du patrimoine culturel ; © Ville de Lyon
reproduction soumise à autorisation du titulaire des droits d'exploitation

Elévation sud, ancien atelier en rez-de-chaussée (?)

IVR84_20166901938NUCA
Auteur de l'illustration : Magali Delavenne
© Région Auvergne-Rhône-Alpes, Inventaire général du patrimoine culturel ; © Ville de Lyon
reproduction soumise à autorisation du titulaire des droits d'exploitation

Vue intérieure : escalier avec volée divergente en bois

IVR84_20166901939NUCA
Auteur de l'illustration : Magali Delavenne
© Région Auvergne-Rhône-Alpes, Inventaire général du patrimoine culturel ; © Ville de Lyon
reproduction soumise à autorisation du titulaire des droits d'exploitation

Détail du garde-corps de l'escalier

IVR84_20166901940NUCA
Auteur de l'illustration : Magali Delavenne
© Région Auvergne-Rhône-Alpes, Inventaire général du patrimoine culturel ; © Ville de Lyon
reproduction soumise à autorisation du titulaire des droits d'exploitation