



Lyon 7e  
la Guillotière  
312 rue Garibaldi

## Immeuble

### Références du dossier

Numéro de dossier : IA69005429  
Date de l'enquête initiale : 2007  
Date(s) de rédaction : 2008  
Cadre de l'étude : inventaire topographique Inventaire de la Ville de Lyon  
Degré d'étude : repéré

### Désignation

Dénomination : immeuble  
Parties constituantes non étudiées : cour

### Compléments de localisation

Milieu d'implantation : en ville  
Références cadastrales : 1999, AH, 19

### Historique

Immeuble construit avant 1907, date à laquelle il appartient à Gay.  
Période(s) principale(s) : 1er quart 20e siècle

### Description

#### Éléments descriptifs

Matériau(x) du gros-oeuvre, mise en oeuvre et revêtement : résidu industriel en gros oeuvre (?)  
Matériau(x) de couverture : tuile plate mécanique  
Étage(s) ou vaisseau(x) : sous-sol, rez-de-chaussée surélevé, 4 étages carrés  
Élévations extérieures : élévation à travées  
Type(s) de couverture : toit à deux pans ; pignon découvert  
Escaliers : escalier dans-oeuvre : escalier tournant à retours avec jour, en maçonnerie

#### Typologies et état de conservation

Typologies : immeuble à un corps de bâtiment  
État de conservation : bon état

### Statut, intérêt et protection

Statut de la propriété : propriété privée

## Illustrations

Plan masse et de situation,  
extrait de <http://cadastre.gouv.fr>  
Dess. André Céréza  
IVR82\_20136902316NUDA



Vue générale depuis le nord-est  
Phot. Maryannick Chalabi  
IVR82\_20086900799NUCA



Détail du rez-de-chaussée  
Phot. Maryannick Chalabi  
IVR82\_20086900800NUCA



Détail des ouvertures  
Phot. Maryannick Chalabi  
IVR82\_20086900801NUCA



Elévation postérieure  
Phot. Maryannick Chalabi  
IVR82\_20086900643NUCA

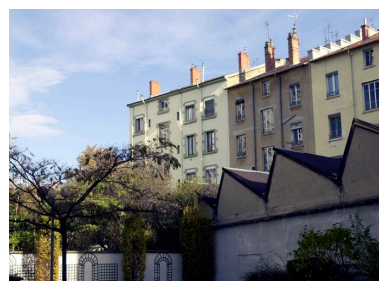

Elévation postérieure  
vue depuis le sud-ouest  
Phot. Maryannick Chalabi  
IVR82\_20086900644NUCA



Vue de l'élévation postérieure  
depuis le sud-ouest  
Phot. Maryannick Chalabi  
IVR82\_20086900646NUCA

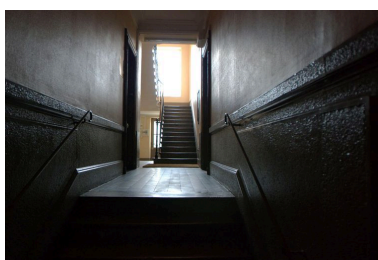

Le vestibule depuis l'entrée  
Phot. Maryannick Chalabi  
IVR82\_20086900802NUCA



Le vestibule vers l'entrée  
Phot. Maryannick Chalabi  
IVR82\_20086900803NUCA



L'entrée de la loge de concierge  
Phot. Maryannick Chalabi  
IVR82\_20086900804NUCA

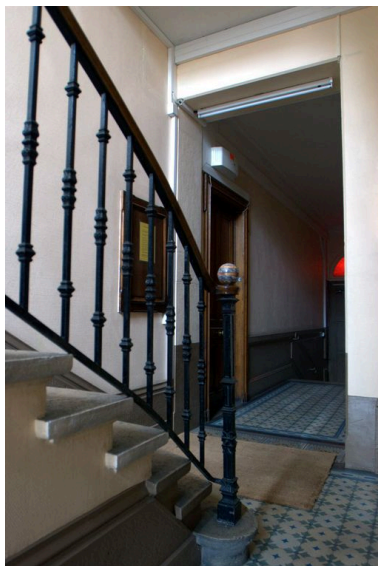

Le départ de l'escalier  
Phot. Maryannick Chalabi  
IVR82\_20086900805NUCA

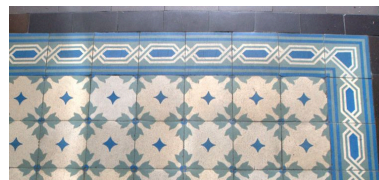

Le carrelage du vestibule  
Phot. Maryannick Chalabi  
IVR82\_20086900806NUCA

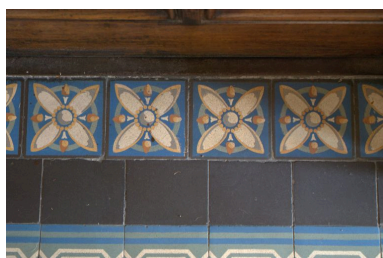

La frise de bordure du  
carrelage du vestibule  
Phot. Maryannick Chalabi  
IVR82\_20086900807NUCA



La frise de carrelage séparant le  
vestibule de la cage d'escalier  
Phot. Maryannick Chalabi  
IVR82\_20086900808NUCA

## Dossiers liés

### Dossiers de synthèse :

Présentation du secteur d'étude Lyon Guillotière (IA69005009) Rhône-Alpes, Rhône, Lyon 7e, la Guillotière  
Immeubles du secteur d'étude La Guillotière (IA69005010) Lyon 7e, la Guillotière

### Oeuvre(s) contenue(s) :

### Oeuvre(s) en rapport :

Îlot Grande rue de la Guillotière, Abbé-Boisard, Garibaldi, Gambetta, André-Philip, Rachais (IA69006978) Rhône-Alpes, Rhône, Lyon 7e, la Guillotière, grande rue de la Guillotière , rue Abbé-boisard , rue Garibaldi , cours Gambetta , rue André-Philip , rue Rachais  
Rue Garibaldi (IA69005424) Rhône-Alpes, Rhône, Lyon 7e, la Guillotière, rue Garibaldi

Auteur(s) du dossier : Maryannick Chalabi, Catherine Guégan

Copyright(s) : © Région Rhône-Alpes, Inventaire général du patrimoine culturel ; © Ville de Lyon

Plan masse et de situation, extrait de <http://cadastre.gouv.fr>

IVR82\_20136902316NUDA

Auteur de l'illustration : André Céréza

Date de prise de vue : 2013

© Région Rhône-Alpes, Inventaire général du patrimoine culturel ; © Ministère des finances, CIDEF, Service du cadastre  
reproduction soumise à autorisation du titulaire des droits d'exploitation



Vue générale depuis le nord-est

IVR82\_20086900799NUCA

Auteur de l'illustration : Maryannick Chalabi

Date de prise de vue : 2007

© Région Rhône-Alpes, Inventaire général du patrimoine culturel ; © Ville de Lyon  
reproduction soumise à autorisation du titulaire des droits d'exploitation



Détail du rez-de-chaussée

IVR82\_20086900800NUCA

Auteur de l'illustration : Maryannick Chalabi

Date de prise de vue : 2007

© Région Rhône-Alpes, Inventaire général du patrimoine culturel ; © Ville de Lyon  
reproduction soumise à autorisation du titulaire des droits d'exploitation



Détail des ouvertures

IVR82\_20086900801NUCA

Auteur de l'illustration : Maryannick Chalabi

Date de prise de vue : 2007

© Région Rhône-Alpes, Inventaire général du patrimoine culturel ; © Ville de Lyon  
reproduction soumise à autorisation du titulaire des droits d'exploitation



Elévation postérieure

IVR82\_20086900643NUCA

Auteur de l'illustration : Maryannick Chalabi

Date de prise de vue : 2007

© Région Rhône-Alpes, Inventaire général du patrimoine culturel ; © Ville de Lyon  
reproduction soumise à autorisation du titulaire des droits d'exploitation





Elévation postérieure vue depuis le sud-ouest

IVR82\_20086900644NUCA

Auteur de l'illustration : Maryannick Chalabi

Date de prise de vue : 2007

© Région Rhône-Alpes, Inventaire général du patrimoine culturel ; © Ville de Lyon  
reproduction soumise à autorisation du titulaire des droits d'exploitation



Vue de l'élévation postérieure depuis le sud-ouest

IVR82\_20086900646NUCA

Auteur de l'illustration : Maryannick Chalabi

Date de prise de vue : 2007

© Région Rhône-Alpes, Inventaire général du patrimoine culturel ; © Ville de Lyon  
reproduction soumise à autorisation du titulaire des droits d'exploitation



Le vestibule depuis l'entrée

IVR82\_20086900802NUCA

Auteur de l'illustration : Maryannick Chalabi

Date de prise de vue : 2007

© Région Rhône-Alpes, Inventaire général du patrimoine culturel ; © Ville de Lyon  
reproduction soumise à autorisation du titulaire des droits d'exploitation



Le vestibule vers l'entrée

IVR82\_20086900803NUCA

Auteur de l'illustration : Maryannick Chalabi

Date de prise de vue : 2007

© Région Rhône-Alpes, Inventaire général du patrimoine culturel ; © Ville de Lyon  
reproduction soumise à autorisation du titulaire des droits d'exploitation



L'entrée de la loge de concierge

IVR82\_20086900804NUCA

Auteur de l'illustration : Maryannick Chalabi

Date de prise de vue : 2007

© Région Rhône-Alpes, Inventaire général du patrimoine culturel ; © Ville de Lyon  
reproduction soumise à autorisation du titulaire des droits d'exploitation

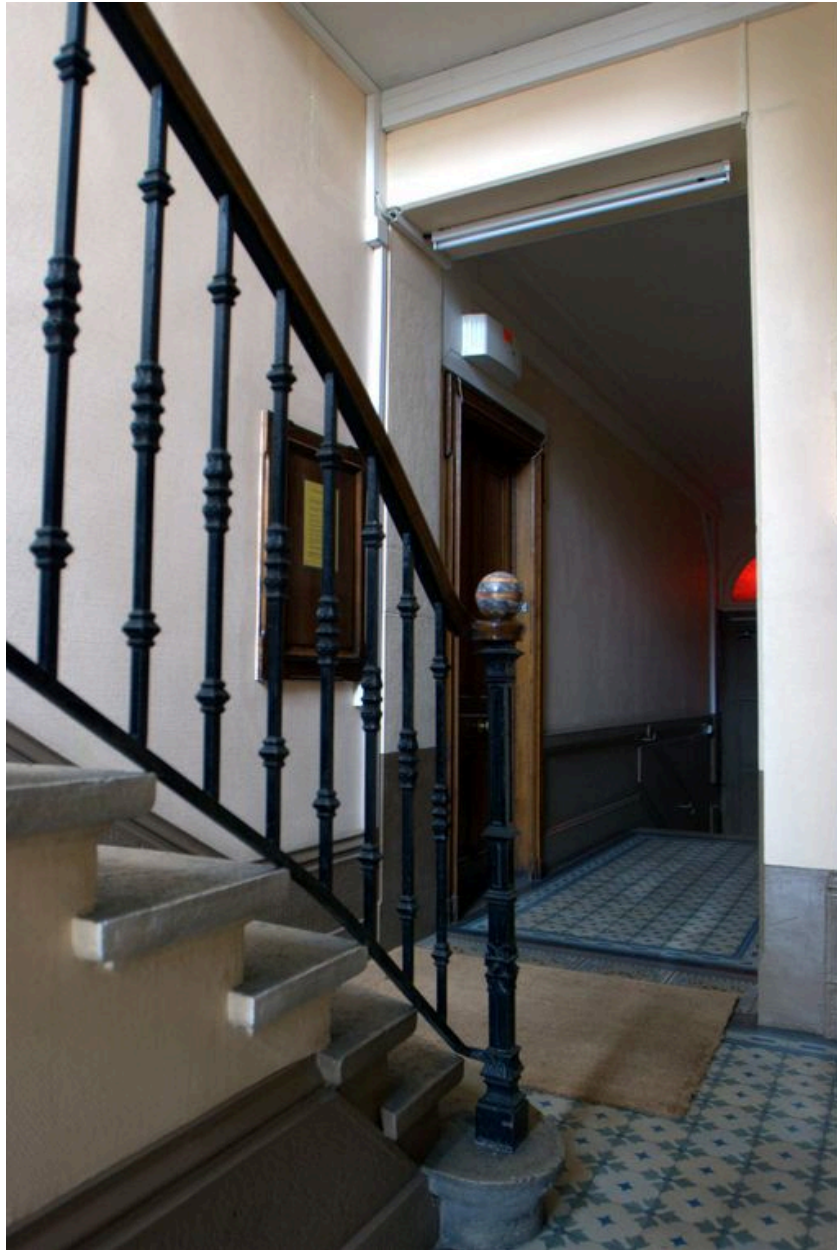

Le départ de l'escalier

IVR82\_20086900805NUCA

Auteur de l'illustration : Maryannick Chalabi

Date de prise de vue : 2007

© Région Rhône-Alpes, Inventaire général du patrimoine culturel ; © Ville de Lyon  
reproduction soumise à autorisation du titulaire des droits d'exploitation



Le carrelage du vestibule

IVR82\_20086900806NUCA

Auteur de l'illustration : Maryannick Chalabi

Date de prise de vue : 2007

© Région Rhône-Alpes, Inventaire général du patrimoine culturel ; © Ville de Lyon  
reproduction soumise à autorisation du titulaire des droits d'exploitation



La frise de bordure du carrelage du vestibule

IVR82\_20086900807NUCA

Auteur de l'illustration : Maryannick Chalabi

Date de prise de vue : 2007

© Région Rhône-Alpes, Inventaire général du patrimoine culturel ; © Ville de Lyon  
reproduction soumise à autorisation du titulaire des droits d'exploitation





La frise de carrelage séparant le vestibule de la cage d'escalier

IVR82\_20086900808NUCA

Auteur de l'illustration : Maryannick Chalabi

Date de prise de vue : 2007

© Région Rhône-Alpes, Inventaire général du patrimoine culturel ; © Ville de Lyon  
reproduction soumise à autorisation du titulaire des droits d'exploitation