Rhône-Alpes, Rhône
Lyon 5e
79 chemin de Choulans, rue des Macchabées

Ancienne nécropole Saint-Just puis blanchisseries du Refuge Saint-Michel et tour aérateur du tunnel de Fourvière

Références du dossier

Numéro de dossier : IA69001602
Date de l'enquête initiale : 2020
Date(s) de rédaction : 2020
Cadre de l'étude : enquête thématique régionale Patrimoine industriel
Degré d'étude : monographié

Désignation

Dénomination : blanchisserie industrielle, cimetière

Compléments de localisation

Milieu d'implantation : en ville
Références cadastrales : AR, 196. Dossier d'urgence : PD 69385 13 00016

Historique

Le site comprend sur la partie sud-est des bâtiments industriels qui correspondraient aux anciennes blanchisseries construites en 1913 localisées le long du chemin de Choulans contruit par Benoît architecte. Ces blanchisseries dépendent d'une congrégation religieuse, appelé Refuge Saint-Michel.
Se trouve également une tour aérateur - ventilation du tunnel de Fourvière localisée en limite sud de parcelle (cf : photographie).
Une fouille archéologique de l'INRAP a mise au jour une partie de la nécropole Saint Just localisée sur l'ancien terrain des Sœurs du bon Pasteur (le long de la Montée de Choulans et de la Place Eugène Wernert). La découverte de 800 tombes paléochrétiennes sur ce site, reste le plus grand chantier de fouilles d'une nécropole de cette date à Lyon.

Période(s) principale(s) : 1er quart 20e siècle
Dates : 1913 (daté par tradition orale)
Auteur(s) de l'oeuvre : Benoît (architecte, attribution par source)

Description

Ateliers shed localisés en fond de parcelle au sud.

Eléments descriptifs

Matériau(x) du gros-oeuvre, mise en oeuvre et revêtement : moellon
Matériau(x) de couverture : tuile creuse mécanique
Type(s) de couverture : shed

Statut, intérêt et protection

Statut de la propriété : propriété privée

Références documentaires

Documents d'archive

- **PC des blanchisseries de Choulans, 1913**
  AC Lyon 314W/: PC de 1913, pour la construction de blanchisseries
  AC Lyon 1641W/30 : registre des constructions, année 1913
  AC Lyon : 314W/

Illustrations

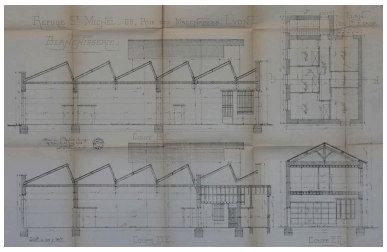

Coupes des bâtiments industriels en 1913 (ACL : 314W/512)
Phot. Nadine Halitim-Dubois
IVR84_20186901460NUCA

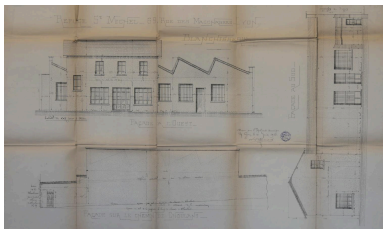

Façades ouest 1913 (ACL 314W/512)
Phot. Nadine Halitim-Dubois
IVR84_20186901461NUCA

Vue d'ensemble des ateliers shed (vue google)
Phot. Nadine Halitim-Dubois
IVR84_20196900112NUCA

Vue générale
Phot. Nadine Halitim-Dubois
IVR84_20196900113NUCA

Tour aérateur-ventilation du tunnel de Fourvière
Phot. Nadine Halitim-Dubois
IVR84_20196900114NUCA

Détail du site : vue aérienne de 1972 (archive privée)
Phot. Nadine Halitim-Dubois
IVR82_20136900926NUC

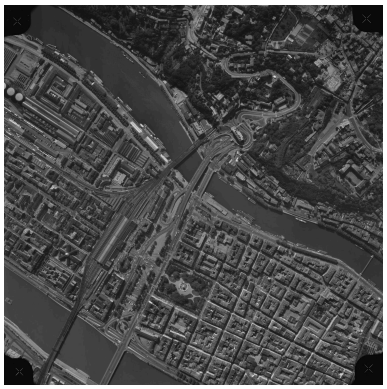

Vue aérienne de 1972 (archive privée)
Phot. Nadine Halitim-Dubois
IVR82_20136900927NUCA

Dossiers liés

Oeuvre(s) contenue(s) :

Oeuvre(s) en rapport :
Présentation et synthèse du patrimoine industriel de la ville de Lyon (IA69001377) Rhône-Alpes, Rhône, Lyon

Auteur(s) du dossier : Nadine Halitim-Dubois
Copyright(s) : © Région Rhône-Alpes, Inventaire général du patrimoine culturel ; © Ville de Lyon

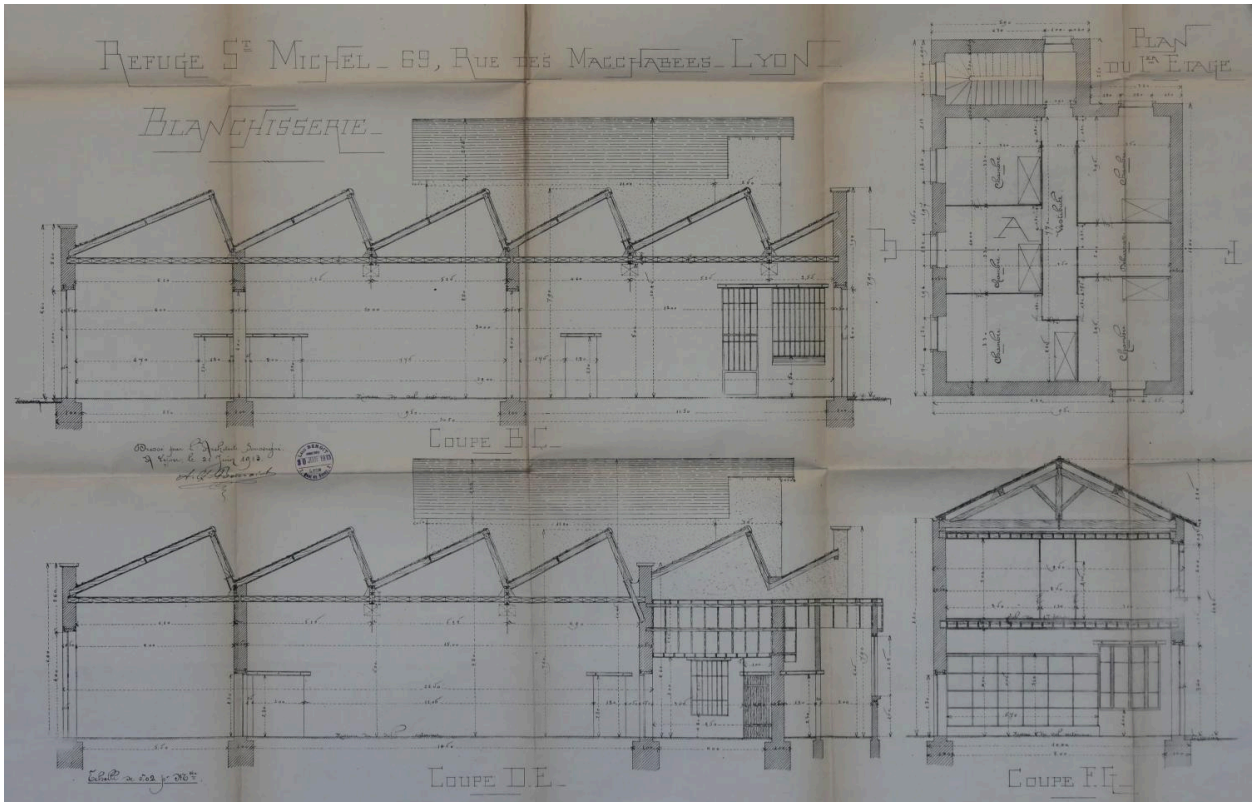

Coupes des bâtiments industriels en 1913 (ACL : 314W/512)

IVR84_20186901460NUCA
Auteur de l'illustration : Nadine Halitim-Dubois
© Région Rhône-Alpes, Inventaire général du patrimoine culturel ; © Ville de Lyon
reproduction soumise à autorisation du titulaire des droits d'exploitation

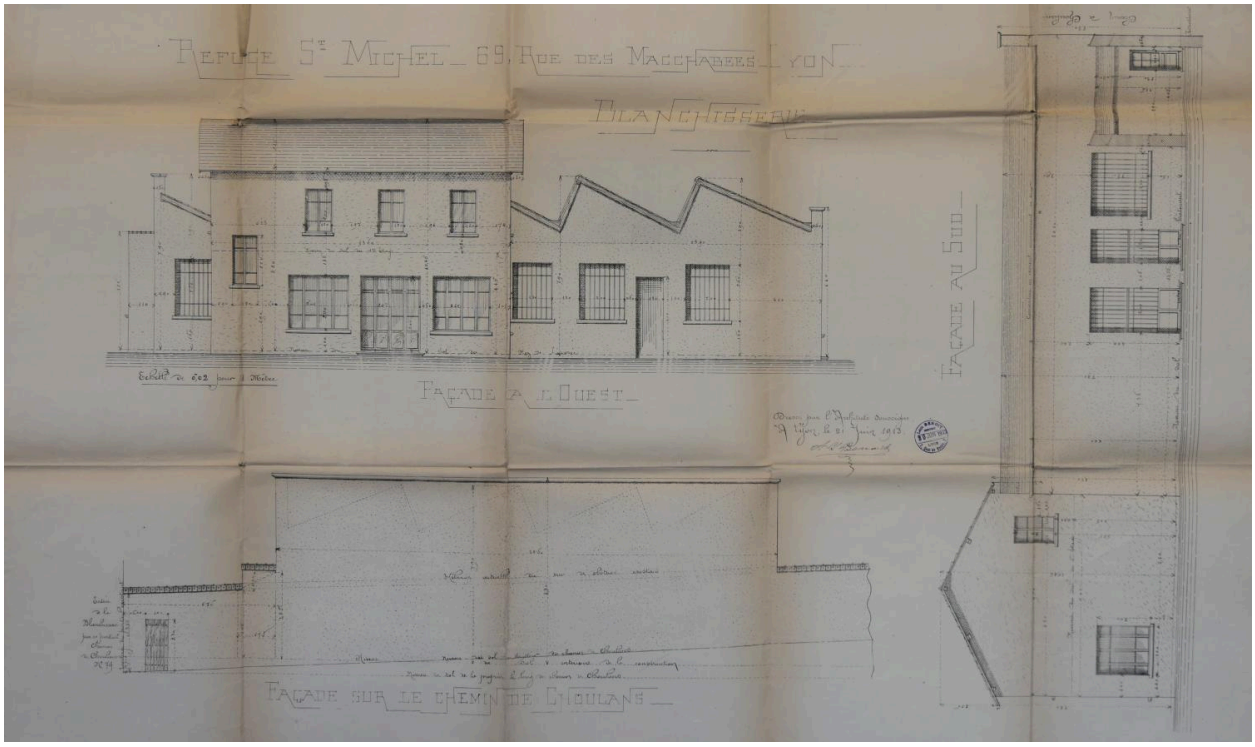

Façades ouest 1913 (ACL 314W/512)

IVR84_20186901461NUCA
Auteur de l'illustration : Nadine Halitim-Dubois
© Région Rhône-Alpes, Inventaire général du patrimoine culturel ; © Ville de Lyon
reproduction soumise à autorisation du titulaire des droits d'exploitation

Vue d'ensemble des ateliers shed (vue google)

IVR84_20196900112NUCA
Auteur de l'illustration : Nadine Halitim-Dubois
© Région Rhône-Alpes, Inventaire général du patrimoine culturel ; © Ville de Lyon
reproduction soumise à autorisation du titulaire des droits d'exploitation

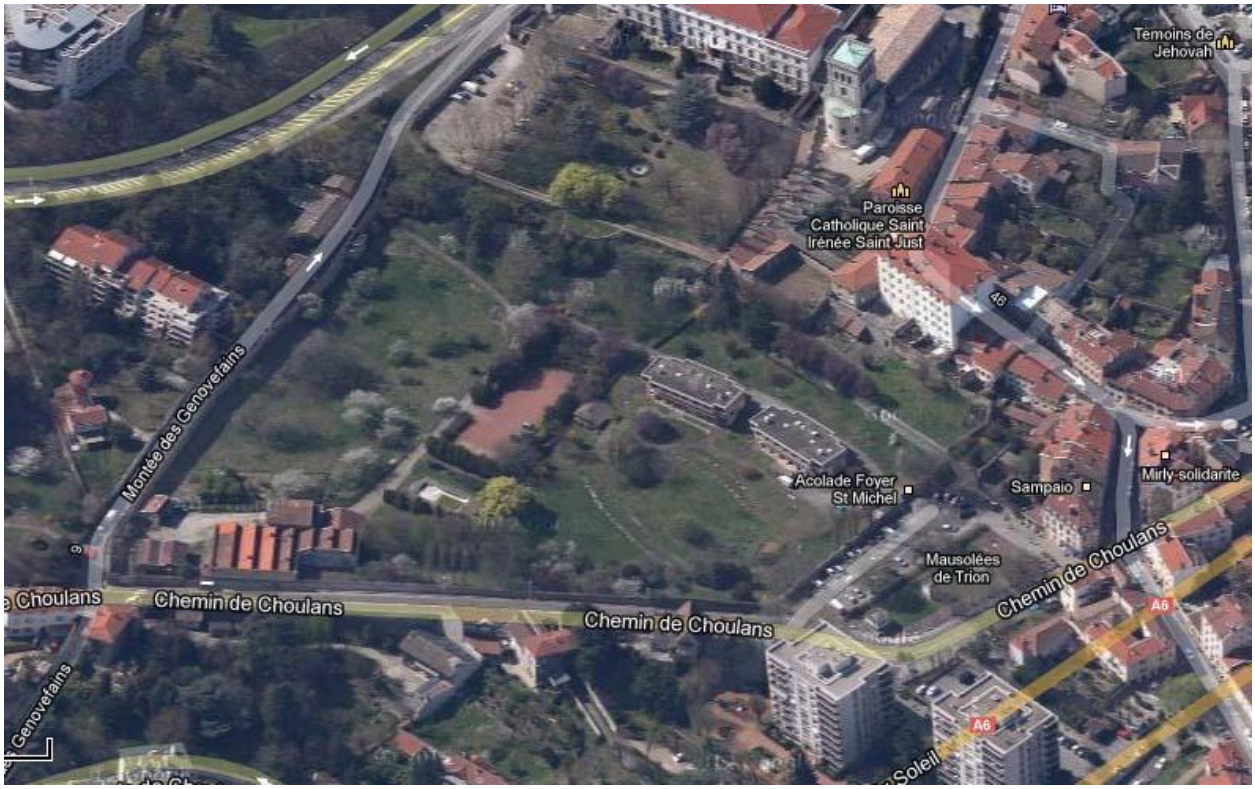

Vue générale

IVR84_20196900113NUCA
Auteur de l'illustration : Nadine Halitim-Dubois
© Région Rhône-Alpes, Inventaire général du patrimoine culturel ; © Ville de Lyon
reproduction soumise à autorisation du titulaire des droits d'exploitation

Tour aérateur-ventilation du tunnel de Fourvière

IVR84_20196900114NUCA
Auteur de l'illustration : Nadine Halitim-Dubois
© Région Rhône-Alpes, Inventaire général du patrimoine culturel ; © Ville de Lyon
reproduction soumise à autorisation du titulaire des droits d'exploitation

Détail du site : vue aérienne de 1972 (archive privée)

IVR82_20136900926NUC
Auteur de l'illustration : Nadine Halitim-Dubois
© Région Rhône-Alpes, Inventaire général du patrimoine culturel ; © Ville de Lyon
reproduction soumise à autorisation du titulaire des droits d'exploitation

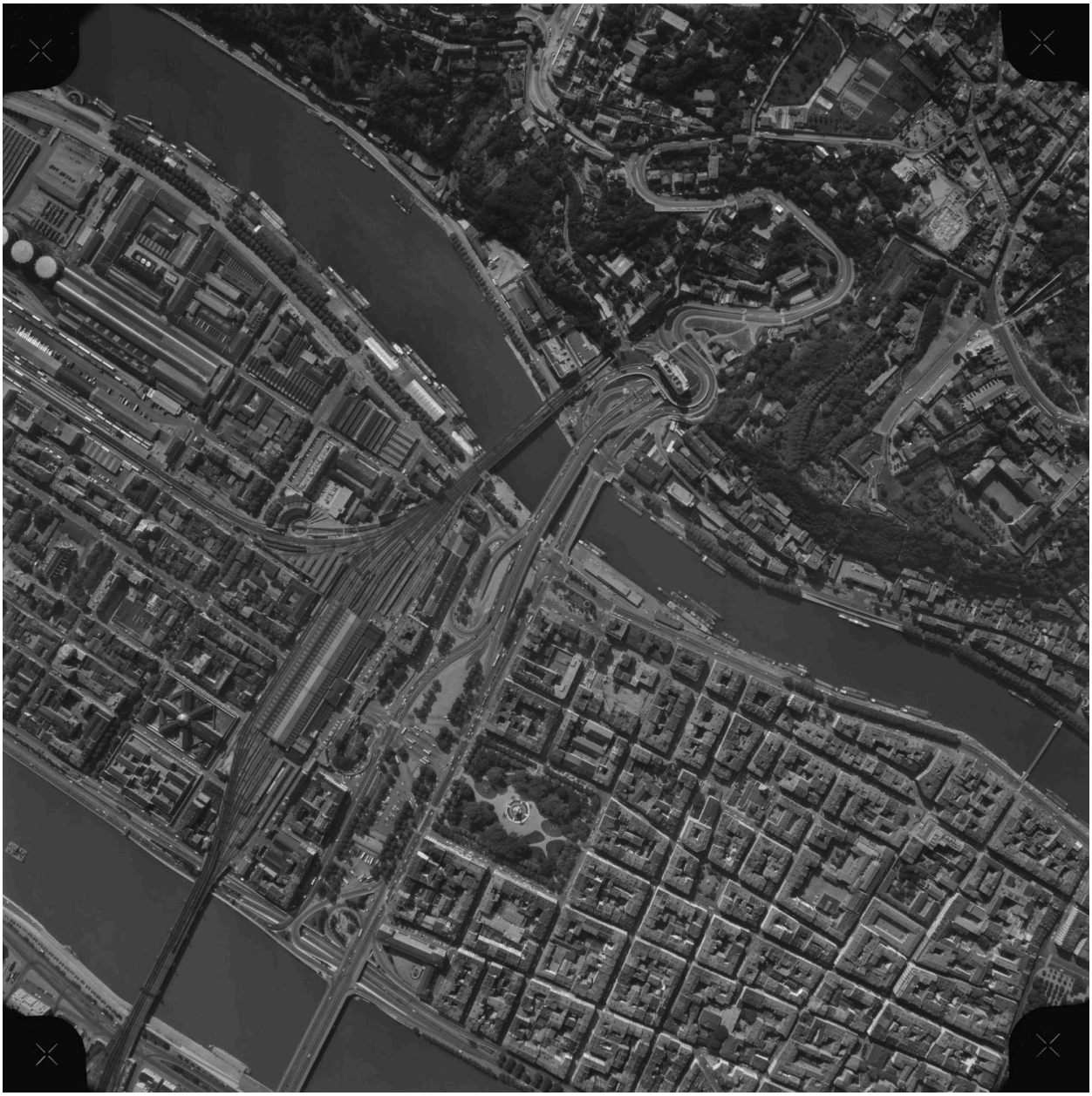

Vue aérienne de 1972 (archive privée)

IVR82_20136900927NUCA
Auteur de l'illustration : Nadine Halitim-Dubois
© Région Rhône-Alpes, Inventaire général du patrimoine culturel ; © Ville de Lyon
reproduction soumise à autorisation du titulaire des droits d'exploitation