



Lyon 7e
Guillotière
17 rue de Marseille

Immeuble

Références du dossier

Numéro de dossier : IA69007429
Date de l'enquête initiale : 2016
Date(s) de rédaction : 2016
Cadre de l'étude : inventaire topographique Inventaire de la Ville de Lyon
Degré d'étude : étudié

Désignation

Dénomination : immeuble
Parties constituantes non étudiées : boutique

Compléments de localisation

Milieu d'implantation : en ville
Références cadastrales : 2014, AN, 3

Historique

Immeuble construit en 1867 par Michel Hyvert (AC Lyon, 315 WP 059/1). Le bâtiment est le premier construit sur cette masse de terrains appartenant en tout ou partie à M. Garcin. L'autorisation précise que la façade sur la rue de Marseille mesurera 9,5 m, celle sur la rue Félicité 13,7 m, et que l'élévation comptera 4 étages pour 20,3 m. Il est possible que l'escalier en volume sur l'angle ait été construit ultérieurement, au moment de la construction de l'immeuble mitoyen.

Période(s) principale(s) : 3e quart 19e siècle ()
Dates : 1867 (daté par source)

Description

Éléments descriptifs

Matériau(x) du gros-oeuvre, mise en oeuvre et revêtement : pierre, maçonnerie, enduit ; pierre, pierre de taille
Matériau(x) de couverture : tuile mécanique
Étage(s) ou vaisseau(x) : sous-sol, 4 étages carrés
Élévations extérieures : élévation à travées
Type(s) de couverture : toit à deux pans
Escaliers : escalier dans-oeuvre : escalier tournant à retours avec jour, en maçonnerie

Typologies et état de conservation

Typologies : immeuble à un corps de bâtiment ; ensemble concerté à cour commune et façades en rapport ; immeuble d'angle, escalier en volume dans l'angle ; immeubles massifs à élévation homogène, soubassement imposant ; ensemble d'immeubles jumelés
État de conservation : bon état

Statut, intérêt et protection

Statut de la propriété : propriété privée

Données complémentaires

F-MDE- Collectif Immeubles Marseille-Saint-André

| | |
|------------------------------|----------------------|
| Position | sur rue |
| Mitoyenneté | Oui |
| Rupture d'alignement | Non |
| Nombre de façades sur rue | 2 |
| Nombre de corps de bâtiments | 1 corps de bâtiment |
| Place de l'entrée | latérale |
| Porte | piétonne |
| Nombre de travées | 4 |
| Nombre de niveaux | 5 |
| Niveau de décor | décor élémentaire |
| Limite de toiture | corniche bois |
| Décrochement de façade | Non |
| Balcon | non |
| Balcon filant | Non |
| Loggia | Non |
| Balcon-loggia | Non |
| Forme des angles d'ilôt | arrondi |
| Traitement des angles d'ilôt | cheminée ; pilastres |
| Visibilité des matériaux | non visible |
| Matériaux des encadrements | pierre |
| Matériaux des garde-corps | fonte |
| Lambrequins | fonte |
| Escalier 1 : situation | à l'arrière |
| Escaliers en pendant | Non |
| 1re volée différenciée | départ gironné |
| Nombre de volées par étage | 1 |
| Tour d'escalier | Non |
| Matériaux de l'escalier | pierre |
| Garde corps de l'escalier | fonte |
| Pavement | carrelage |
| Ascenseur | non |
| Verrières | Non |
| Type de passage | allée |
| Sas | Non |

| | |
|---------------------------------------|---|
| Distribution des logements | par palier de l'escalier |
| Fonctions commerciales | Boutique : "Prêt à porter Street Attitude" ; Comptoir Café "Le Carré" |
| Immeuble faisant partie d'un ensemble | cour commune |
| Nature de l'ensemble | Ensemble d'immeubles en rapport avec cour commune : 15-17 rue de Marseille, 3 rue Félicité, 30 rue Montesquieu (+ 28 rue Montesquieu ?) |
| Agrandissement | Non |
| Surélévation | Non |
| Alignement | Non |
| Modification de façade | Non |
| Reconstruction de façade | Non |
| Nivellement | Non |

Illustrations



Vue ancienne de l'immeuble,
carte postale éditée vers
1960 (AC Lyon, 4 Fi 05543)
Autr. Trolliet et fils (éditeur)
IVR82_20126900802NUCB



Vue d'ensemble
Phot. Eric Dessert
IVR84_20176900453NUCAQ



Vue des portes jumelées des
n°15 et 17, rue de Marseille
Phot. Catherine Guégan
IVR84_20166900580NUCA

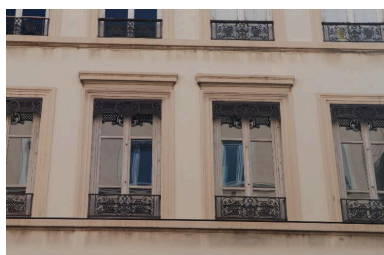

Vue rapprochée de l'élévation sur la rue de Marseille : décor des baies centrales, au 2e étage
Phot. Catherine Guégan
IVR84_20166900581NUCA

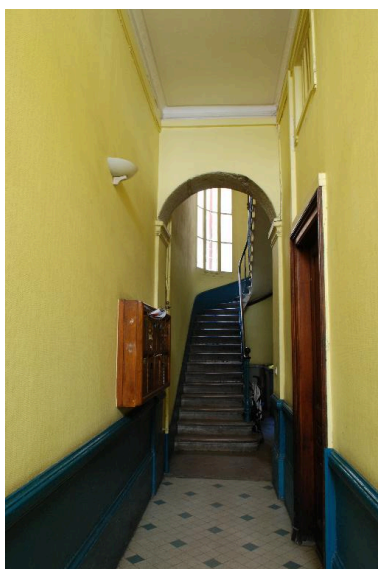

Vue intérieure : l'allée et le départ de l'escalier
Phot. Catherine Guégan
IVR84_20166900582NUCA



Détail d'un bec de gaz, sur le palier de l'escalier
Phot. Catherine Guégan
IVR84_20166900583NUCA



Vue de la cour, avec la cage d'escalier en volume dans l'angle
Phot. Catherine Guégan
IVR84_20166900584NUCA

Dossiers liés

Est partie constituante de : Ensemble d'édifices à cour commune (IA69007488) Rhône-Alpes, Rhône, Lyon 7e, Guillotière, 15-17 rue de Marseille, 28-30 rue Montesquieu, 3 rue Félicissent

Dossiers de synthèse :

Les immeubles du secteur "Saint-André" (Lyon 7) (IA69006880) Rhône-Alpes, Rhône, Lyon 7e, Guillotière

Oeuvre(s) contenue(s) :

Oeuvre(s) en rapport :

Cours Saint-André, puis rue de Marseille (IA69006822) Rhône-Alpes, Rhône, Lyon 7e, Guillotière
Immeuble (IA69007430) Rhône-Alpes, Rhône, Lyon 7e, Guillotière, 15 rue de Marseille

Auteur(s) du dossier : Magali Delavenne, Catherine Guégan

Copyright(s) : © Région Auvergne-Rhône-Alpes, Inventaire général du patrimoine culturel ; © Ville de Lyon



Vue ancienne de l'immeuble, carte postale éditée vers 1960 (AC Lyon, 4 Fi 05543)

IVR82_20126900802NUCB

Auteur du document reproduit : Trolliet et fils (éditeur)

© Archives municipales de Lyon

reproduction soumise à autorisation du titulaire des droits d'exploitation



Vue d'ensemble

IVR84_20176900453NUCAQ

Auteur de l'illustration : Eric Dessert

© Région Auvergne-Rhône-Alpes, Inventaire général du patrimoine culturel ; © Ville de Lyon
reproduction soumise à autorisation du titulaire des droits d'exploitation



Vue des portes jumelées des n°15 et 17, rue de Marseille

IVR84_20166900580NUCA

Auteur de l'illustration : Catherine Guégan

© Région Auvergne-Rhône-Alpes, Inventaire général du patrimoine culturel ; © Ville de Lyon
reproduction soumise à autorisation du titulaire des droits d'exploitation



Vue rapprochée de l'élévation sur la rue de Marseille : décor des baies centrales, au 2e étage

IVR84_20166900581NUCA

Auteur de l'illustration : Catherine Guégan

© Région Auvergne-Rhône-Alpes, Inventaire général du patrimoine culturel ; © Ville de Lyon
reproduction soumise à autorisation du titulaire des droits d'exploitation



Vue intérieure : l'allée et le départ de l'escalier

IVR84_20166900582NUCA

Auteur de l'illustration : Catherine Guégan

© Région Auvergne-Rhône-Alpes, Inventaire général du patrimoine culturel ; © Ville de Lyon
reproduction soumise à autorisation du titulaire des droits d'exploitation



Détail d'un bec de gaz, sur le palier de l'escalier

IVR84_20166900583NUCA

Auteur de l'illustration : Catherine Guégan

© Région Auvergne-Rhône-Alpes, Inventaire général du patrimoine culturel ; © Ville de Lyon
reproduction soumise à autorisation du titulaire des droits d'exploitation



Vue de la cour, avec la cage d'escalier en volume dans l'angle

IVR84_20166900584NUCA

Auteur de l'illustration : Catherine Guégan

© Région Auvergne-Rhône-Alpes, Inventaire général du patrimoine culturel ; © Ville de Lyon
reproduction soumise à autorisation du titulaire des droits d'exploitation