Lyon 8e
4 avenue Rockefeller , 19 promenade Léa-et-Napoléon-Bullukian

Ecole professionnelle d'infirmières dite école Rockefeller

Références du dossier

Numéro de dossier : IA69004016
Date de l'enquête initiale : 2002
Date(s) de rédaction : 2002
Cadre de l'étude : inventaire topographique Inventaire de la Ville de Lyon
Degré d'étude : monographié

Désignation

Dénomination : école professionnelle
Appellation : école Rockefeller
Parties constituantes non étudiées : cour

Compléments de localisation

Milieu d'implantation : en ville
Références cadastrales : 1999, AI, 13

Historique

Ecole d'infirmières et Centre d'hygiène sociale construits en 1932-1933 par l'architecte Paul Bellemain, grâce à la générosité de la fondation Rockefeller. Installée précédemment dans l'hôpital de la Charité, elle abrite un mobiler provenant de cet établissement et un autre créé spécifiquement pour l'école. L'école va être entièrement rénovée en 2003.

Période(s) principale(s) : 2e quart 20e siècle
Dates : 1932 (daté par source)
Auteur(s) de l'oeuvre : Paul Bellemain (architecte, attribution par travaux historiques)

Statut, intérêt et protection

Statut de la propriété : propriété d'un établissement public

Références documentaires

Documents d'archive

- **A Ecole Rockefeller Lyon. Ecole Rockefeller, école d'infirmières et d'assistantes de service social**
  A Ecole Rockefeller Lyon. **Ecole Rockefeller, école d'infirmières et d'assistantes de service social de Lyon. D'hier et à aujourd'hui. Contrat de plan Etat-Région**, rapport multigr., 1999

Documents figurés

- **Ecole d'infirmières et de visiteuses de Lyon / hélio M. Lescuyer. [1933]. 23 impr. photoméc.**
  Ecole d'infirmières et de visiteuses de Lyon / hélio M. Lescuyer. [1933]. 23 impr. photoméc. (cartes postales) ; 9 x 14 cm (Ecole d'infirmières de Lyon) : . Vue extérieure de l'Ecole . Vue extérieure de l'Ecole . Façade Sud de l'Ecole . Perspective sur l'entrée de l'Ecole . La cour d'Entrée . La cour d'Entrée . La cour d'Entrée . Vue sur l'hôpital prise d'une terrasse de l'Ecole . L'Ecole - Vue sur la colline de Fourvière prise d'une terrasse . Une façade de l'Ecole . La cour intérieure et le tennis . Centre d'hygiène sociale. Le Hall et le Fichier . Centre d'hygiène sociale. La salle d'attente de consultation de nourrissons . Un grand couloir . Perspective

d'escalier . Grand salon . Grand salon . Vue d'ensemble sur la bibliothèque et les salons . La bibliothèque . La salle à manger . Une salle d'étude . La cuisine diététique . Une chambre d'élève

Bibliographie

- **GAGES, Patrice. L'Avenir. Entreprise coopérative. 70 ans de l'architecture d'une métropole. 70 ans** GAGES, Patrice. **L'Avenir. Entreprise coopérative. 70 ans de l'architecture d'une métropole. 70 ans d'architecture**. Paris / Pierre Mardaga, 1989. 184 p. ; 24 cm
  p. 51, 55

- **Rhône-Alpes. Dir. Bernard Marrey. Paris : l'Equerre, 1982. 440 p. : ill., carte ; 21 cm (Les guides Rhône-Alpes**. Dir. Bernard Marrey. Paris : l'Equerre, 1982. 440 p. : ill., carte ; 21 cm (Les guides du XXe siècle)
  p. 245

Illustrations

Vue extérieure de l'Ecole
[façades antérieures]
Repro. Jean-Marie Refflé
IVR82_20026902309XB

Vue extérieure de l'Ecole
[façdes postérieures]
Repro. Jean-Marie Refflé
IVR82_20026902310XB

Façade Sud de l'Ecole
Repro. Jean-Marie Refflé
IVR82_20026902311XB

La cour intérieure et le tennis
Repro. Jean-Marie Refflé
IVR82_20026902312XB

Une façade de l'Ecole [côté ouest]
Repro. Jean-Marie Refflé
IVR82_20026902313XB

La cour d'Entrée
Repro. Jean-Marie Refflé
IVR82_20026902314XB

La cour d'Entrée
Repro. Jean-Marie Refflé
IVR82_20026902315XB

La cour d'Entrée
Repro. Jean-Marie Refflé
IVR82_20026902316XB

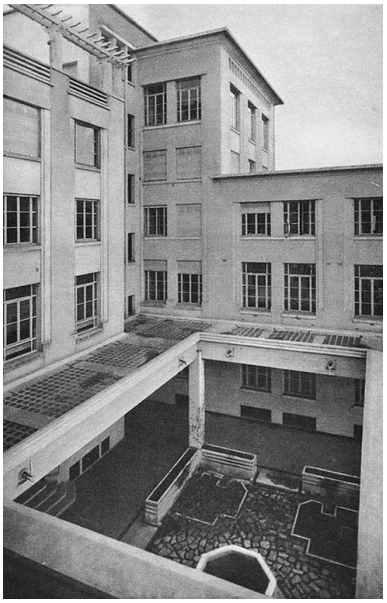

Perspective sur l'entrée de l'Ecole
Repro. Jean-Marie Refflé
IVR82_20026902317XB

L'Ecole - Vue sur la colline de Fourvière prise d'une terrasse
Repro. Jean-Marie Refflé
IVR82_20026902318XB

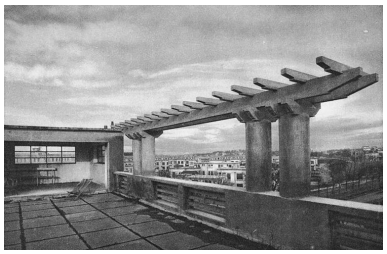

Vue sur l'hôpital prise d'une terrasse de l'Ecole
Repro. Jean-Marie Refflé
IVR82_20026902319XB

Grand salon
Repro. Jean-Marie Refflé
IVR82_20026902320XB

Grand salon
Repro. Jean-Marie Refflé
IVR82_20026902321XB

Vue d'ensemble sur la bibliothèque et les salons
Repro. Jean-Marie Refflé
IVR82_20026902322XB

La bibliothèque
Repro. Jean-Marie Refflé
IVR82_20026902323XB

La salle à manger
Repro. Jean-Marie Refflé
IVR82_20026902324XB

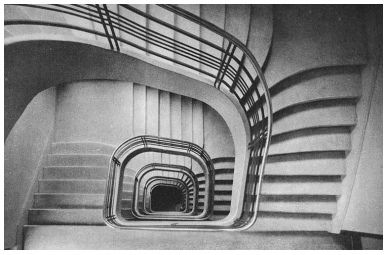

Perspective d'escalier
Repro. Jean-Marie Refflé
IVR82_20026902325XB

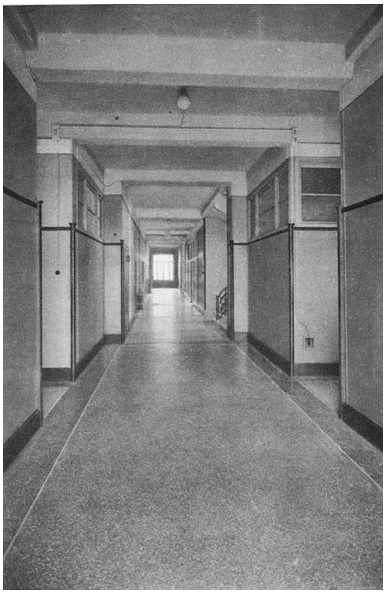

Un grand couloir
Repro. Jean-Marie Refflé
IVR82_20026902326XB

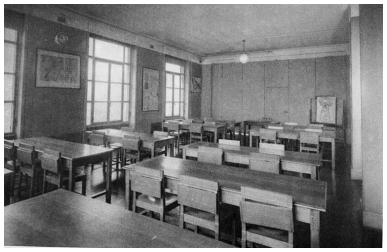

Une salle d'étude
Repro. Jean-Marie Refflé
IVR82_20026902327XB

La cuisine diététique
Repro. Jean-Marie Refflé
IVR82_20026902328XB

Une chambre d'élève
Repro. Jean-Marie Refflé
IVR82_20026902329XB

Centre d'hygiène sociale.
Le Hall et le Fichier
Repro. Jean-Marie Refflé
IVR82_20026902330XB

Centre d'hygiène sociale.
La salle d'attente de
consultation de nourrissons
Repro. Jean-Marie Refflé
IVR82_20026902331XB

Vue générale du côté
de l'entrée principale
Phot. Eric Dessert
IVR82_20026902332V

Façade principale
Phot. Eric Dessert

IVR82_20026902397V

Façade au-dessus de l'atrium d'entrée
Phot. Eric Dessert
IVR82_20026902333X

Atrium d'entrée vu de dessus
Phot. Eric Dessert
IVR82_20026902334X

Vue générale du côté de la promenade Léa-et-Napoléon-Bullukian
Phot. Eric Dessert
IVR82_20026902335V

Cour arrière vue depuis la promenade Léa-et-Napoléon-Bullukian
Phot. Eric Dessert
IVR82_20026902336V

Vue générale côté est, depuis le jardin botanique voisin
Phot. Eric Dessert
IVR82_20026902337V

Façade orientale, entrée du Centre d'hygiène sociale
Phot. Eric Dessert
IVR82_20026902338V

Façade orientale, entrée du Centre d'hygiène sociale, détail de l'auvent
Phot. Eric Dessert
IVR82_20026902339V

Vue générale du côté ouest
Phot. Eric Dessert
IVR82_20026902396V

Hall d'accueil
Phot. Eric Dessert
IVR82_20026902340V

Escalier ouest vu du palier du rez-de-chaussée
Phot. Eric Dessert
IVR82_20026902341V

Escalier est, palier du rez-de-chaussée
Phot. Eric Dessert
IVR82_20026902342X

Escalier est, palier du rez-de-chaussée, départ de la rampe
Phot. Eric Dessert
IVR82_20026902343X

Salon
Phot. Eric Dessert
IVR82_20026902344X

Salon, table appartenant au mobilier d'origine
Phot. Eric Dessert
IVR82_20026902345X

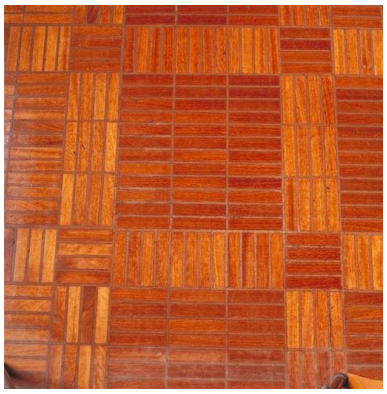

Salon, détail du parquet
Phot. Eric Dessert
IVR82_20026902347XA

Salle de réunion
Phot. Eric Dessert
IVR82_20026902348V

Salle de réunion, détail d'une poignée de fenêtre
Phot. Eric Dessert
IVR82_20026902349X

Bibliothèque, vue d'ensemble
Phot. Eric Dessert
IVR82_20026902350X

Bibliothèque, tables provenant de l'hôpital de la Charité
Phot. Eric Dessert
IVR82_20026902351X

Aile occidentale, toilettes du rez-de-chaussée
Phot. Eric Dessert
IVR82_20026902352V

Aile occidentale, toilettes du rez-de-chaussée, détail des lavabos
Phot. Eric Dessert
IVR82_20026902353X

Aile orientale, 1er étage, salle de classe donnant sur l'avenue Rockefeller, vue générale
Phot. Eric Dessert
IVR82_20026902354V

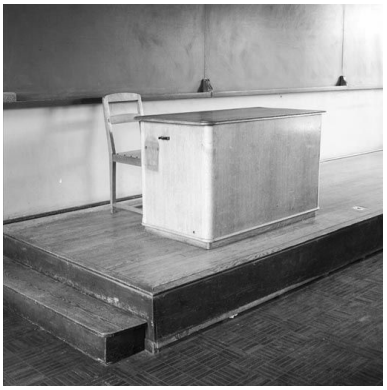

Aile orientale, 1er étage, salle de classe donnant sur l'avenue Rockefeller, bureau du professeur
Phot. Eric Dessert
IVR82_20026902355X

Aile occidentale, 2e étage, vue d'ensemble du couloir en direction de l'arrière du bâtiment
Phot. Eric Dessert
IVR82_20026902356X

Aile occidentale, 2e étage, vue d'une chambre d'élève avec son mobilier d'origine
Phot. Eric Dessert
IVR82_20026902357V

Dossiers liés

Dossiers de synthèse :
Présentation du secteur d'étude Lyon (IA69004589) Rhône-Alpes, Rhône, Lyon
Oeuvre(s) contenue(s) :

Auteur(s) du dossier : Bernard Ducouret
Copyright(s) : © Région Rhône-Alpes, Inventaire général du patrimoine culturel ; © Ville de Lyon

Vue extérieure de l'Ecole [façades antérieures]

Référence du document reproduit :

- **Ecole d'infirmières et de visiteuses de Lyon / hélio M. Lescuyer. [1933]carte postale**
  Ecole d'infirmières et de visiteuses de Lyon / hélio M. Lescuyer. [1933]carte postale
  Ecole d'infirmières de Lyon

IVR82_20026902309XB
Auteur de l'illustration (reproduction) : Jean-Marie Refflé
© Région Rhône-Alpes, Inventaire général du patrimoine culturel ; © Ville de Lyon
reproduction soumise à autorisation du titulaire des droits d'exploitation

Vue extérieure de l'Ecole [façdes postérieures]

Référence du document reproduit :

- **Ecole d'infirmières et de visiteuses de Lyon / hélio M. Lescuyer. [1933]carte postale**
  Ecole d'infirmières et de visiteuses de Lyon / hélio M. Lescuyer. [1933]carte postale
  Ecole d'infirmières de Lyon

IVR82_20026902310XB
Auteur de l'illustration (reproduction) : Jean-Marie Refflé
© Région Rhône-Alpes, Inventaire général du patrimoine culturel ; © Ville de Lyon
reproduction soumise à autorisation du titulaire des droits d'exploitation

Façade Sud de l'Ecole

Référence du document reproduit :

- **Ecole d'infirmières et de visiteuses de Lyon / hélio M. Lescuyer. [1933]carte postale**
  Ecole d'infirmières et de visiteuses de Lyon / hélio M. Lescuyer. [1933]carte postale
  Ecole d'infirmières de Lyon

IVR82_20026902311XB
Auteur de l'illustration (reproduction) : Jean-Marie Refflé
© Région Rhône-Alpes, Inventaire général du patrimoine culturel ; © Ville de Lyon
reproduction soumise à autorisation du titulaire des droits d'exploitation

La cour intérieure et le tennis

Référence du document reproduit :

- **Ecole d'infirmières et de visiteuses de Lyon / hélio M. Lescuyer. [1933]carte postale**
  Ecole d'infirmières et de visiteuses de Lyon / hélio M. Lescuyer. [1933]carte postale
  Ecole d'infirmières de Lyon

IVR82_20026902312XB
Auteur de l'illustration (reproduction) : Jean-Marie Refflé
© Région Rhône-Alpes, Inventaire général du patrimoine culturel ; © Ville de Lyon
reproduction soumise à autorisation du titulaire des droits d'exploitation

Une façade de l'Ecole [côté ouest]

Référence du document reproduit :

- **Ecole d'infirmières et de visiteuses de Lyon / hélio M. Lescuyer. [1933]carte postale**
  Ecole d'infirmières et de visiteuses de Lyon / hélio M. Lescuyer. [1933]carte postale
  Ecole d'infirmières de Lyon

IVR82_20026902313XB
Auteur de l'illustration (reproduction) : Jean-Marie Refflé
© Région Rhône-Alpes, Inventaire général du patrimoine culturel ; © Ville de Lyon
reproduction soumise à autorisation du titulaire des droits d'exploitation

La cour d'Entrée

Référence du document reproduit :

- **Ecole d'infirmières et de visiteuses de Lyon / hélio M. Lescuyer. [1933]carte postale**
  Ecole d'infirmières et de visiteuses de Lyon / hélio M. Lescuyer. [1933]carte postale
  Ecole d'infirmières de Lyon

IVR82_20026902314XB
Auteur de l'illustration (reproduction) : Jean-Marie Refflé
© Région Rhône-Alpes, Inventaire général du patrimoine culturel ; © Ville de Lyon
reproduction soumise à autorisation du titulaire des droits d'exploitation

La cour d'Entrée

Référence du document reproduit :

- **Ecole d'infirmières et de visiteuses de Lyon / hélio M. Lescuyer. [1933]carte postale**
  Ecole d'infirmières et de visiteuses de Lyon / hélio M. Lescuyer. [1933]carte postale
  Ecole d'infirmières de Lyon

IVR82_20026902315XB
Auteur de l'illustration (reproduction) : Jean-Marie Refflé
© Région Rhône-Alpes, Inventaire général du patrimoine culturel ; © Ville de Lyon
reproduction soumise à autorisation du titulaire des droits d'exploitation

La cour d'Entrée

Référence du document reproduit :

- **Ecole d'infirmières et de visiteuses de Lyon / hélio M. Lescuyer. [1933]carte postale**
  Ecole d'infirmières et de visiteuses de Lyon / hélio M. Lescuyer. [1933]carte postale
  Ecole d'infirmières de Lyon

IVR82_20026902316XB
Auteur de l'illustration (reproduction) : Jean-Marie Refflé
© Région Rhône-Alpes, Inventaire général du patrimoine culturel ; © Ville de Lyon
reproduction soumise à autorisation du titulaire des droits d'exploitation

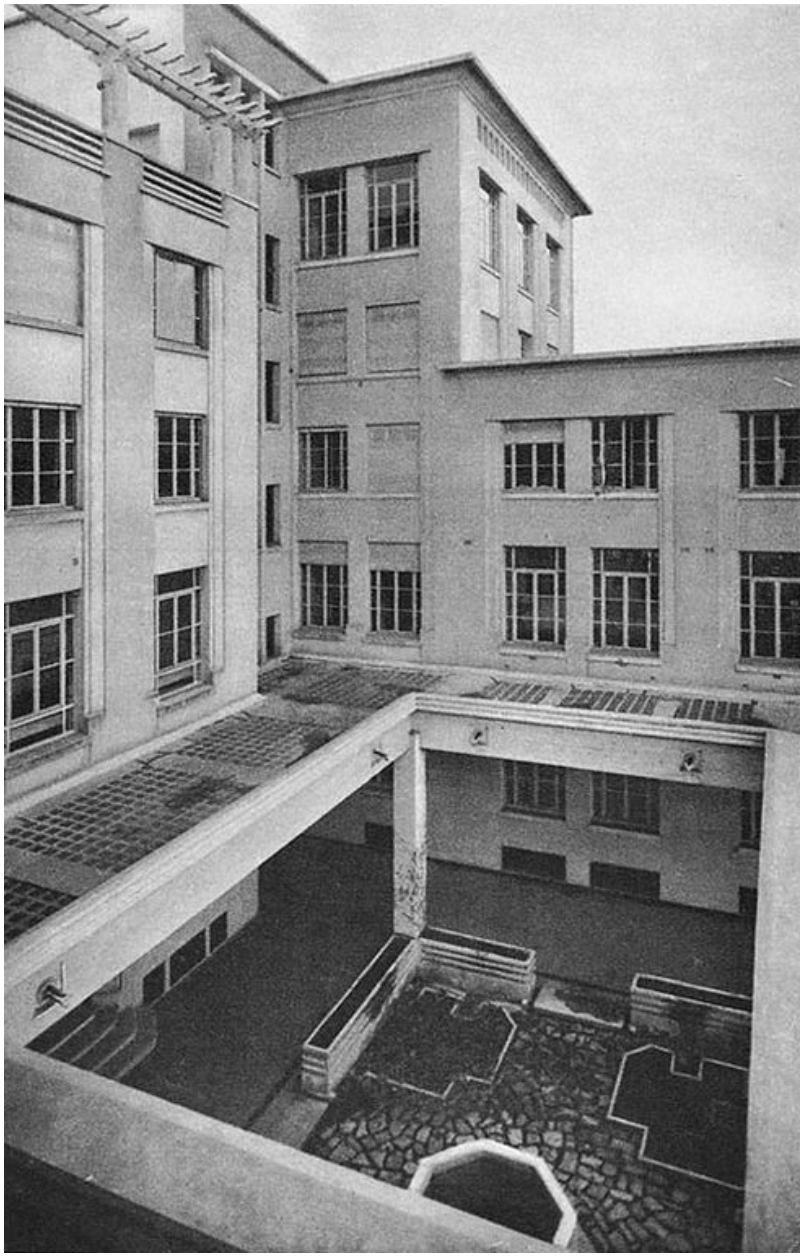

Perspective sur l'entrée de l'Ecole

Référence du document reproduit :

- **Ecole d'infirmières et de visiteuses de Lyon / hélio M. Lescuyer. [1933]carte postale**
  Ecole d'infirmières et de visiteuses de Lyon / hélio M. Lescuyer. [1933]carte postale
  Ecole d'infirmières de Lyon

IVR82_20026902317XB
Auteur de l'illustration (reproduction) : Jean-Marie Refflé
© Région Rhône-Alpes, Inventaire général du patrimoine culturel ; © Ville de Lyon
reproduction soumise à autorisation du titulaire des droits d'exploitation

L'Ecole - Vue sur la colline de Fourvière prise d'une terrasse

Référence du document reproduit :

- **Ecole d'infirmières et de visiteuses de Lyon / hélio M. Lescuyer. [1933]carte postale**
  Ecole d'infirmières et de visiteuses de Lyon / hélio M. Lescuyer. [1933]carte postale
  Ecole d'infirmières de Lyon

IVR82_20026902318XB
Auteur de l'illustration (reproduction) : Jean-Marie Refflé
© Région Rhône-Alpes, Inventaire général du patrimoine culturel ; © Ville de Lyon
reproduction soumise à autorisation du titulaire des droits d'exploitation

Vue sur l'hôpital prise d'une terrasse de l'Ecole

Référence du document reproduit :

- **Ecole d'infirmières et de visiteuses de Lyon / hélio M. Lescuyer. [1933]carte postale**
  Ecole d'infirmières et de visiteuses de Lyon / hélio M. Lescuyer. [1933]carte postale
  Ecole d'infirmières de Lyon

IVR82_20026902319XB
Auteur de l'illustration (reproduction) : Jean-Marie Refflé
© Région Rhône-Alpes, Inventaire général du patrimoine culturel ; © Ville de Lyon
reproduction soumise à autorisation du titulaire des droits d'exploitation

Grand salon

Référence du document reproduit :

- **Ecole d'infirmières et de visiteuses de Lyon / hélio M. Lescuyer. [1933]carte postale**
  Ecole d'infirmières et de visiteuses de Lyon / hélio M. Lescuyer. [1933]carte postale
  Ecole d'infirmières de Lyon

IVR82_20026902320XB
Auteur de l'illustration (reproduction) : Jean-Marie Refflé
© Région Rhône-Alpes, Inventaire général du patrimoine culturel ; © Ville de Lyon
reproduction soumise à autorisation du titulaire des droits d'exploitation

Grand salon

Référence du document reproduit :

- **Ecole d'infirmières et de visiteuses de Lyon / hélio M. Lescuyer. [1933]carte postale**
  Ecole d'infirmières et de visiteuses de Lyon / hélio M. Lescuyer. [1933]carte postale
  Ecole d'infirmières de Lyon

IVR82_20026902321XB
Auteur de l'illustration (reproduction) : Jean-Marie Refflé
© Région Rhône-Alpes, Inventaire général du patrimoine culturel ; © Ville de Lyon
reproduction soumise à autorisation du titulaire des droits d'exploitation

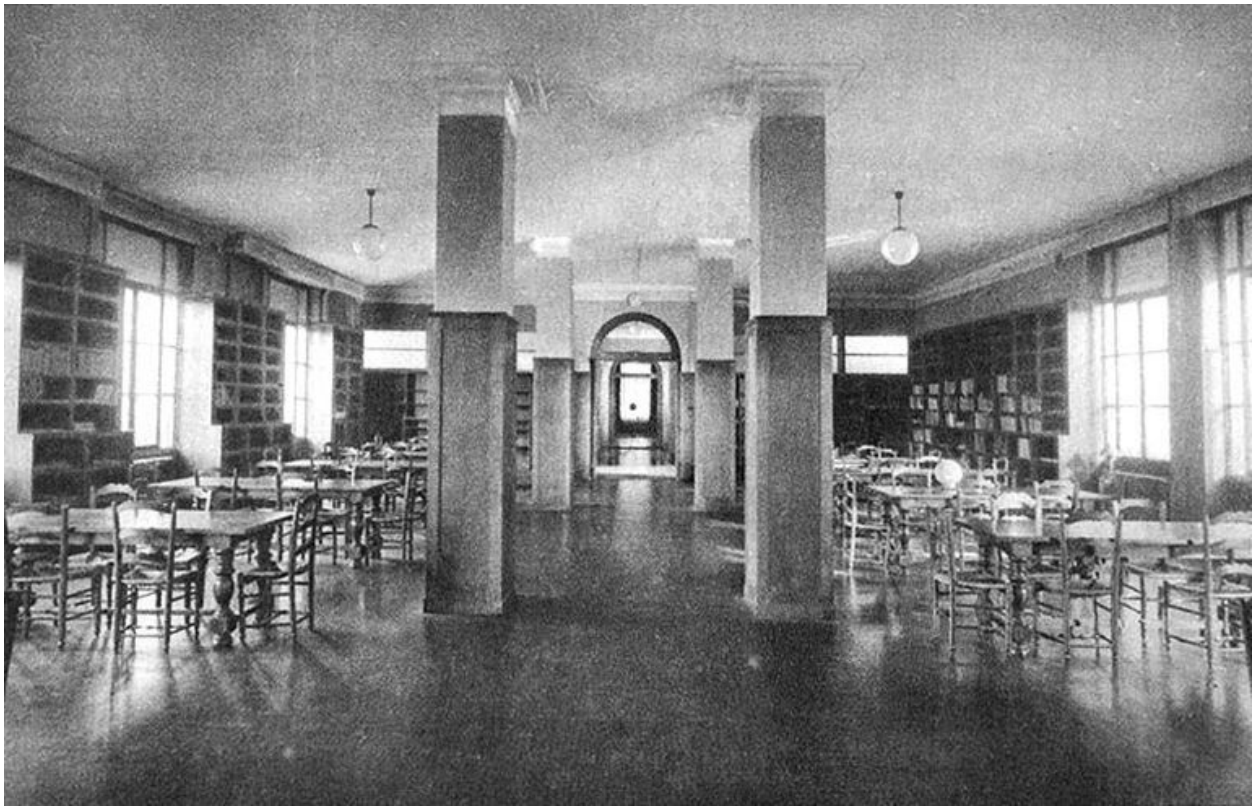

Vue d'ensemble sur la bibliothèque et les salons

Référence du document reproduit :

- **Ecole d'infirmières et de visiteuses de Lyon / hélio M. Lescuyer. [1933]carte postale**
  Ecole d'infirmières et de visiteuses de Lyon / hélio M. Lescuyer. [1933]carte postale
  Ecole d'infirmières de Lyon

IVR82_20026902322XB
Auteur de l'illustration (reproduction) : Jean-Marie Refflé
© Région Rhône-Alpes, Inventaire général du patrimoine culturel ; © Ville de Lyon
reproduction soumise à autorisation du titulaire des droits d'exploitation

La bibliothèque

Référence du document reproduit :

- **Ecole d'infirmières et de visiteuses de Lyon / hélio M. Lescuyer. [1933]carte postale**
  Ecole d'infirmières et de visiteuses de Lyon / hélio M. Lescuyer. [1933]carte postale
  Ecole d'infirmières de Lyon

IVR82_20026902323XB
Auteur de l'illustration (reproduction) : Jean-Marie Refflé
© Région Rhône-Alpes, Inventaire général du patrimoine culturel ; © Ville de Lyon
reproduction soumise à autorisation du titulaire des droits d'exploitation

La salle à manger

Référence du document reproduit :

- **Ecole d'infirmières et de visiteuses de Lyon / hélio M. Lescuyer. [1933]carte postale**
  Ecole d'infirmières et de visiteuses de Lyon / hélio M. Lescuyer. [1933]carte postale
  Ecole d'infirmières de Lyon

IVR82_20026902324XB
Auteur de l'illustration (reproduction) : Jean-Marie Refflé
© Région Rhône-Alpes, Inventaire général du patrimoine culturel ; © Ville de Lyon
reproduction soumise à autorisation du titulaire des droits d'exploitation

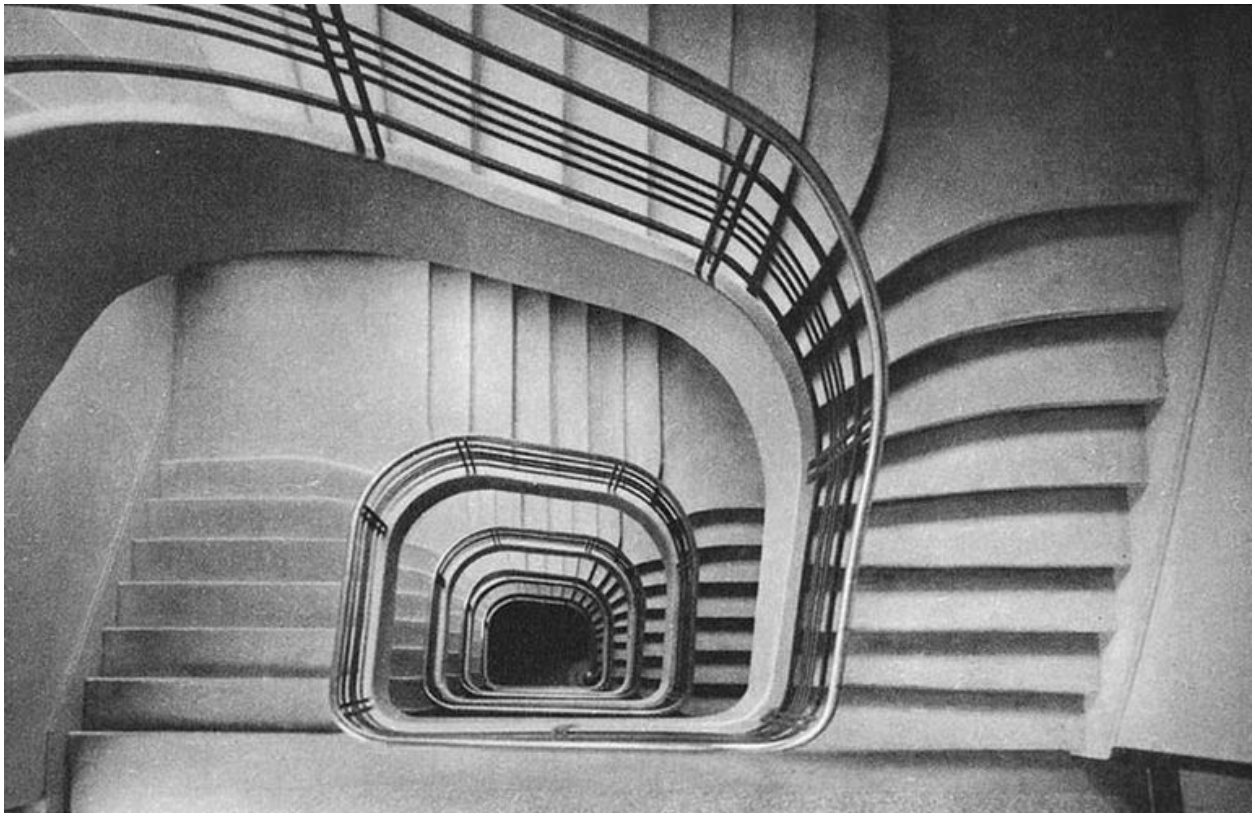

Perspective d'escalier

Référence du document reproduit :

- **Ecole d'infirmières et de visiteuses de Lyon / hélio M. Lescuyer. [1933]carte postale**
  Ecole d'infirmières et de visiteuses de Lyon / hélio M. Lescuyer. [1933]carte postale
  Ecole d'infirmières de Lyon

IVR82_20026902325XB
Auteur de l'illustration (reproduction) : Jean-Marie Refflé
© Région Rhône-Alpes, Inventaire général du patrimoine culturel ; © Ville de Lyon
reproduction soumise à autorisation du titulaire des droits d'exploitation

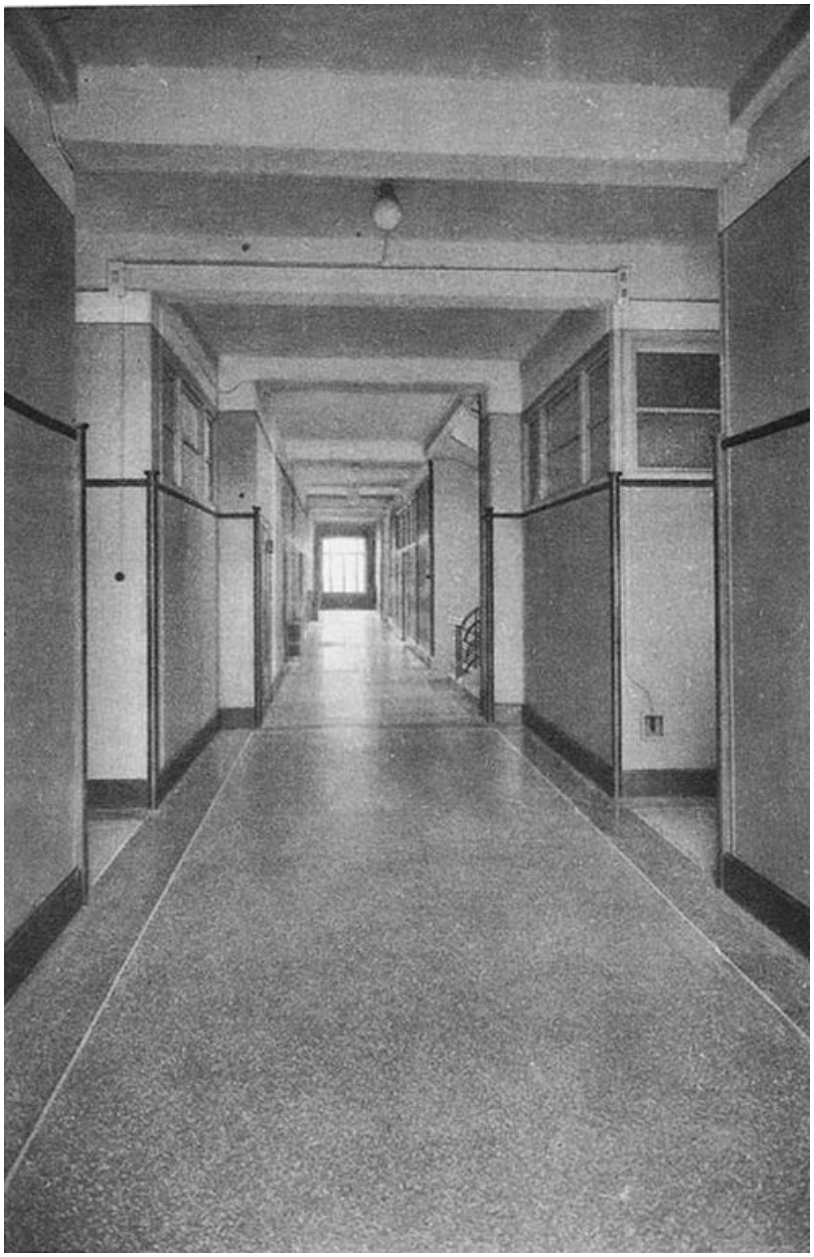

Un grand couloir

Référence du document reproduit :

- **Ecole d'infirmières et de visiteuses de Lyon / hélio M. Lescuyer. [1933]carte postale**
  Ecole d'infirmières et de visiteuses de Lyon / hélio M. Lescuyer. [1933]carte postale
  Ecole d'infirmières de Lyon

IVR82_20026902326XB
Auteur de l'illustration (reproduction) : Jean-Marie Refflé
© Région Rhône-Alpes, Inventaire général du patrimoine culturel ; © Ville de Lyon
reproduction soumise à autorisation du titulaire des droits d'exploitation

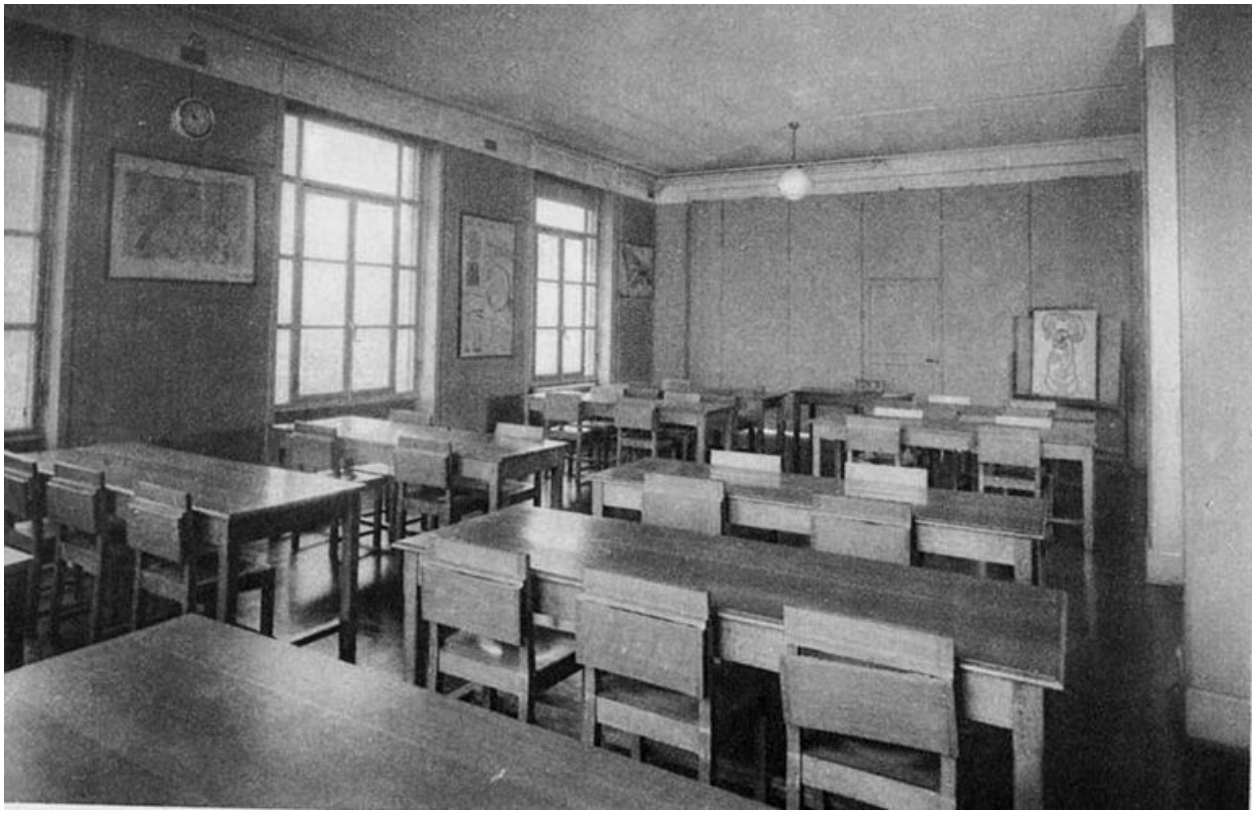

Une salle d'étude

Référence du document reproduit :

- **Ecole d'infirmières et de visiteuses de Lyon / hélio M. Lescuyer. [1933]carte postale**
  Ecole d'infirmières et de visiteuses de Lyon / hélio M. Lescuyer. [1933]carte postale
  Ecole d'infirmières de Lyon

IVR82_20026902327XB
Auteur de l'illustration (reproduction) : Jean-Marie Refflé
© Région Rhône-Alpes, Inventaire général du patrimoine culturel ; © Ville de Lyon
reproduction soumise à autorisation du titulaire des droits d'exploitation

La cuisine diététique

Référence du document reproduit :

- **Ecole d'infirmières et de visiteuses de Lyon / hélio M. Lescuyer. [1933]carte postale**
  Ecole d'infirmières et de visiteuses de Lyon / hélio M. Lescuyer. [1933]carte postale
  Ecole d'infirmières de Lyon

IVR82_20026902328XB
Auteur de l'illustration (reproduction) : Jean-Marie Refflé
© Région Rhône-Alpes, Inventaire général du patrimoine culturel ; © Ville de Lyon
reproduction soumise à autorisation du titulaire des droits d'exploitation

Une chambre d'élève

Référence du document reproduit :

- **Ecole d'infirmières et de visiteuses de Lyon / hélio M. Lescuyer. [1933]carte postale**
  Ecole d'infirmières et de visiteuses de Lyon / hélio M. Lescuyer. [1933]carte postale
  Ecole d'infirmières de Lyon

IVR82_20026902329XB
Auteur de l'illustration (reproduction) : Jean-Marie Refflé
© Région Rhône-Alpes, Inventaire général du patrimoine culturel ; © Ville de Lyon
reproduction soumise à autorisation du titulaire des droits d'exploitation

Centre d'hygiène sociale. Le Hall et le Fichier

Référence du document reproduit :

- **Ecole d'infirmières et de visiteuses de Lyon / hélio M. Lescuyer. [1933]carte postale**
  Ecole d'infirmières et de visiteuses de Lyon / hélio M. Lescuyer. [1933]carte postale
  Ecole d'infirmières de Lyon

IVR82_20026902330XB
Auteur de l'illustration (reproduction) : Jean-Marie Refflé
© Région Rhône-Alpes, Inventaire général du patrimoine culturel ; © Ville de Lyon
reproduction soumise à autorisation du titulaire des droits d'exploitation

Centre d'hygiène sociale. La salle d'attente de consultation de nourrissons

Référence du document reproduit :

- **Ecole d'infirmières et de visiteuses de Lyon / hélio M. Lescuyer. [1933]carte postale**
  Ecole d'infirmières et de visiteuses de Lyon / hélio M. Lescuyer. [1933]carte postale
  Ecole d'infirmières de Lyon

IVR82_20026902331XB
Auteur de l'illustration (reproduction) : Jean-Marie Refflé
© Région Rhône-Alpes, Inventaire général du patrimoine culturel ; © Ville de Lyon
reproduction soumise à autorisation du titulaire des droits d'exploitation

Vue générale du côté de l'entrée principale

IVR82_20026902332V
Auteur de l'illustration : Eric Dessert
© Région Rhône-Alpes, Inventaire général du patrimoine culturel ; © Ville de Lyon
reproduction soumise à autorisation du titulaire des droits d'exploitation

Façade principale

IVR82_20026902397V
Auteur de l'illustration : Eric Dessert
© Région Rhône-Alpes, Inventaire général du patrimoine culturel ; © Ville de Lyon
reproduction soumise à autorisation du titulaire des droits d'exploitation

Façade au-dessus de l'atrium d'entrée

IVR82_20026902333X
Auteur de l'illustration : Eric Dessert
© Région Rhône-Alpes, Inventaire général du patrimoine culturel ; © Ville de Lyon
reproduction soumise à autorisation du titulaire des droits d'exploitation

Atrium d'entrée vu de dessus

IVR82_20026902334X
Auteur de l'illustration : Eric Dessert
© Région Rhône-Alpes, Inventaire général du patrimoine culturel ; © Ville de Lyon
reproduction soumise à autorisation du titulaire des droits d'exploitation

Vue générale du côté de la promenade Léa-et-Napoléon-Bullukian

IVR82_20026902335V
Auteur de l'illustration : Eric Dessert
© Région Rhône-Alpes, Inventaire général du patrimoine culturel ; © Ville de Lyon
reproduction soumise à autorisation du titulaire des droits d'exploitation

Cour arrière vue depuis la promenade Léa-et-Napoléon-Bullukian

IVR82_20026902336V
Auteur de l'illustration : Eric Dessert
© Région Rhône-Alpes, Inventaire général du patrimoine culturel ; © Ville de Lyon
reproduction soumise à autorisation du titulaire des droits d'exploitation

Vue générale côté est, depuis le jardin botanique voisin

IVR82_20026902337V
Auteur de l'illustration : Eric Dessert
© Région Rhône-Alpes, Inventaire général du patrimoine culturel ; © Ville de Lyon
reproduction soumise à autorisation du titulaire des droits d'exploitation

Façade orientale, entrée du Centre d'hygiène sociale

IVR82_20026902338V
Auteur de l'illustration : Eric Dessert
© Région Rhône-Alpes, Inventaire général du patrimoine culturel ; © Ville de Lyon
reproduction soumise à autorisation du titulaire des droits d'exploitation

Façade orientale, entrée du Centre d'hygiène sociale, détail de l'auvent

IVR82_20026902339V
Auteur de l'illustration : Eric Dessert
© Région Rhône-Alpes, Inventaire général du patrimoine culturel ; © Ville de Lyon
reproduction soumise à autorisation du titulaire des droits d'exploitation

Vue générale du côté ouest

IVR82_20026902396V
Auteur de l'illustration : Eric Dessert
© Région Rhône-Alpes, Inventaire général du patrimoine culturel ; © Ville de Lyon
reproduction soumise à autorisation du titulaire des droits d'exploitation

Hall d'accueil

IVR82_20026902340V
Auteur de l'illustration : Eric Dessert
© Région Rhône-Alpes, Inventaire général du patrimoine culturel ; © Ville de Lyon
reproduction soumise à autorisation du titulaire des droits d'exploitation

Escalier ouest vu du palier du rez-de-chaussée

IVR82_20026902341V
Auteur de l'illustration : Eric Dessert
© Région Rhône-Alpes, Inventaire général du patrimoine culturel ; © Ville de Lyon
reproduction soumise à autorisation du titulaire des droits d'exploitation

Escalier est, palier du rez-de-chaussée

IVR82_20026902342X
Auteur de l'illustration : Eric Dessert
© Région Rhône-Alpes, Inventaire général du patrimoine culturel ; © Ville de Lyon
reproduction soumise à autorisation du titulaire des droits d'exploitation

Escalier est, palier du rez-de-chaussée, départ de la rampe

IVR82_20026902343X
Auteur de l'illustration : Eric Dessert
© Région Rhône-Alpes, Inventaire général du patrimoine culturel ; © Ville de Lyon
reproduction soumise à autorisation du titulaire des droits d'exploitation

Salon

IVR82_20026902344X
Auteur de l'illustration : Eric Dessert
© Région Rhône-Alpes, Inventaire général du patrimoine culturel ; © Ville de Lyon
reproduction soumise à autorisation du titulaire des droits d'exploitation

Salon, table appartenant au mobilier d'origine

IVR82_20026902345X
Auteur de l'illustration : Eric Dessert
© Région Rhône-Alpes, Inventaire général du patrimoine culturel ; © Ville de Lyon
reproduction soumise à autorisation du titulaire des droits d'exploitation

Salon, détail du parquet

IVR82_20026902347XA
Auteur de l'illustration : Eric Dessert
© Région Rhône-Alpes, Inventaire général du patrimoine culturel ; © Ville de Lyon
reproduction soumise à autorisation du titulaire des droits d'exploitation

Salle de réunion

IVR82_20026902348V
Auteur de l'illustration : Eric Dessert
© Région Rhône-Alpes, Inventaire général du patrimoine culturel ; © Ville de Lyon
reproduction soumise à autorisation du titulaire des droits d'exploitation

Salle de réunion, détail d'une poignée de fenêtre

IVR82_20026902349X
Auteur de l'illustration : Eric Dessert
© Région Rhône-Alpes, Inventaire général du patrimoine culturel ; © Ville de Lyon
reproduction soumise à autorisation du titulaire des droits d'exploitation

Bibliothèque, vue d'ensemble

IVR82_20026902350X
Auteur de l'illustration : Eric Dessert
© Région Rhône-Alpes, Inventaire général du patrimoine culturel ; © Ville de Lyon
reproduction soumise à autorisation du titulaire des droits d'exploitation

Bibliothèque, tables provenant de l'hôpital de la Charité

IVR82_20026902351X
Auteur de l'illustration : Eric Dessert
© Région Rhône-Alpes, Inventaire général du patrimoine culturel ; © Ville de Lyon
reproduction soumise à autorisation du titulaire des droits d'exploitation

Aile occidentale, toilettes du rez-de-chaussée

IVR82_20026902352V
Auteur de l'illustration : Eric Dessert
© Région Rhône-Alpes, Inventaire général du patrimoine culturel ; © Ville de Lyon
reproduction soumise à autorisation du titulaire des droits d'exploitation

Aile occidentale, toilettes du rez-de-chaussée, détail des lavabos

IVR82_20026902353X
Auteur de l'illustration : Eric Dessert
© Région Rhône-Alpes, Inventaire général du patrimoine culturel ; © Ville de Lyon
reproduction soumise à autorisation du titulaire des droits d'exploitation

Aile orientale, 1er étage, salle de classe donnant sur l'avenue Rockefeller, vue générale

IVR82_20026902354V
Auteur de l'illustration : Eric Dessert
© Région Rhône-Alpes, Inventaire général du patrimoine culturel ; © Ville de Lyon
reproduction soumise à autorisation du titulaire des droits d'exploitation

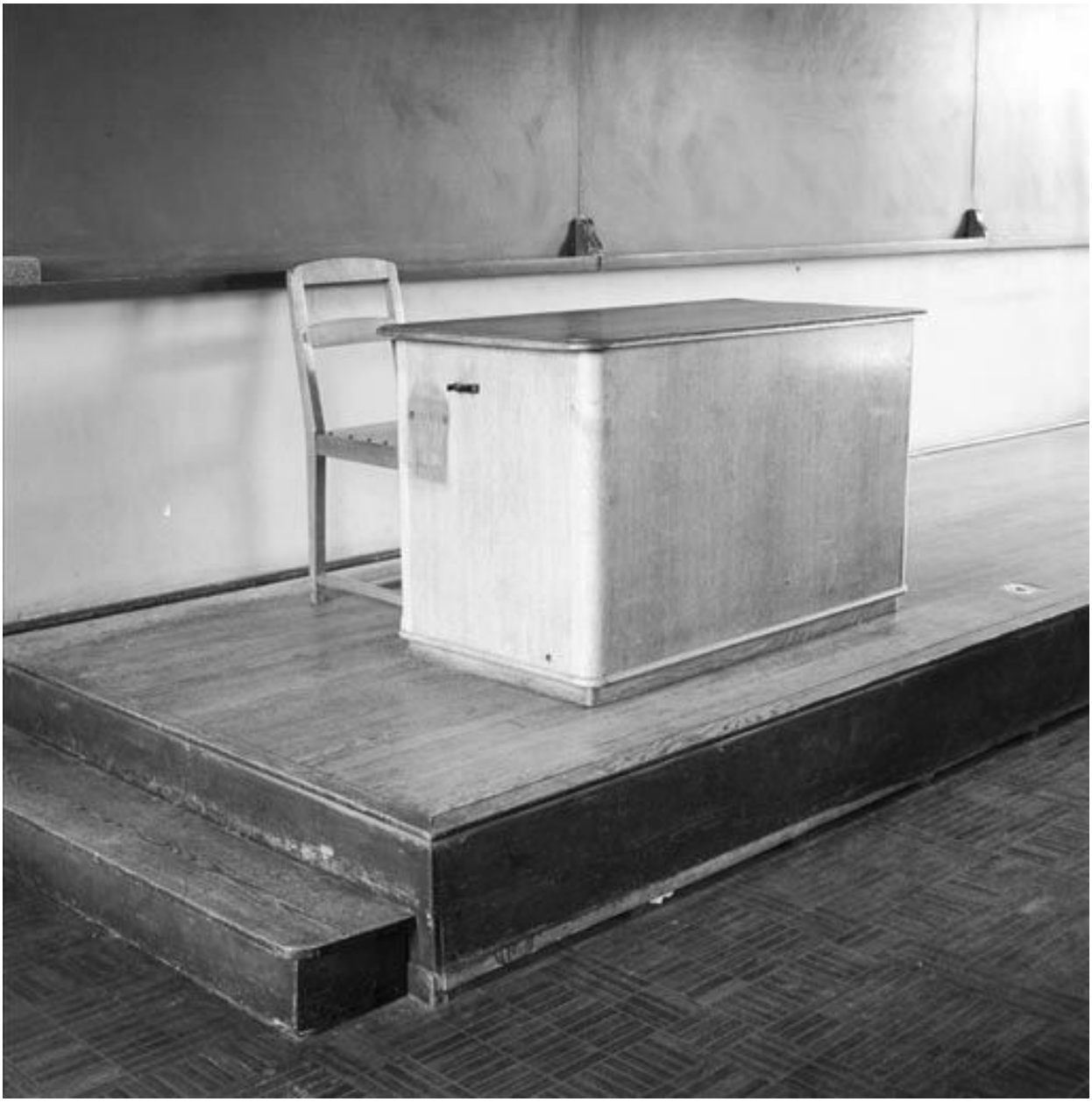

Aile orientale, 1er étage, salle de classe donnant sur l'avenue Rockefeller, bureau du professeur

IVR82_20026902355X
Auteur de l'illustration : Eric Dessert
© Région Rhône-Alpes, Inventaire général du patrimoine culturel ; © Ville de Lyon
reproduction soumise à autorisation du titulaire des droits d'exploitation

Aile occidentale, 2e étage, vue d'ensemble du couloir en direction de l'arrière du bâtiment

IVR82_20026902356X
Auteur de l'illustration : Eric Dessert
© Région Rhône-Alpes, Inventaire général du patrimoine culturel ; © Ville de Lyon
reproduction soumise à autorisation du titulaire des droits d'exploitation

Aile occidentale, 2e étage, vue d'une chambre d'élève avec son mobilier d'origine

IVR82_20026902357V
Auteur de l'illustration : Eric Dessert
© Région Rhône-Alpes, Inventaire général du patrimoine culturel ; © Ville de Lyon
reproduction soumise à autorisation du titulaire des droits d'exploitation