



Rhône-Alpes, Rhône
Lyon 3e
85 avenue Maréchal-de-Saxe , rue Dunoir

Immeuble

Références du dossier

Numéro de dossier : IA69006074
Date de l'enquête initiale : 2004
Date(s) de rédaction : 2004, 2023
Cadre de l'étude : inventaire topographique Inventaire de la Ville de Lyon
Degré d'étude : repéré

Désignation

Dénomination : immeuble
Parties constituantes non étudiées : cour

Compléments de localisation

Milieu d'implantation : en ville
Références cadastrales : 1999, AH, 101

Historique

Immeuble construit par Emile Poignant, architecte en chef du département du Rhône, pour le compte de la Société l'Epargne Nationale en 1930. Pétition en date du 7 août 1930, acceptée le 4 décembre 1930. Demande de dérogation au règlement de voirie en date du 8 août 1930 pour un 8e étage permettant d'aménager 11 pièces habitables supplémentaires, acceptée par délibération du conseil municipal le 8 octobre 1930. La construction s'achève le 30 septembre 1932.

Période(s) principale(s) : 2e quart 20e siècle
Dates : 1930 (daté par source)
Auteur(s) de l'oeuvre : Emile Poignant (architecte, attribution par source)

Description

Immeuble à deux corps de bâtiment en L situé à l'angle de l'avenue Maréchal-de-Saxe et de la rue Dunoir, avec courette dans un angle en fond de parcelle. L'escalier de distribution hors-oeuvre est situé à l'angle reliant les deux corps de bâtiment, sur cour. Un escalier de service attenant au premier était situé hors-oeuvre, abritant en son noyau le monte-charge. Aujourd'hui, il ne reste que le monte-charge, l'escalier remplacé par des coursières. L'élévation qui déploie cinq travées avenue Maréchal-de-Saxe et quatre travées rue Dunoir se caractérise par ses bow-windows en façade et le balcon filant en béton du dernier étage en retrait. Le décor est soigné : ferronnerie des garde-corps des balcons et décor en appliques à l'angle des deux rues au rez-de-chaussée. L'entrée est centrale, sur l'avenue Maréchal-de-Saxe. La porte en verre et ferronnerie est encadrée d'un décor élaboré en applique, surmontée d'une frise décorative. A l'intérieur, un vestibule-sas précède le hall, d'où part la montée d'escalier et l'ascenseur, qui est d'origine. L'escalier, à deux volées par étage, distribue deux logements par palier.

Éléments descriptifs

Étage(s) ou vaisseau(x) : 8 étages carrés
Élévations extérieures : élévation à travées
Escaliers : escalier dans-oeuvre : escalier tournant à retours avec jour
Autres organes de circulations : ascenseur, monte-charge

Typologies et état de conservation

Typologies : deux corps de bâtiment en L
État de conservation : bon état

Décor

Techniques : ferronnerie
Représentations : rose
Précision sur les représentations :
Garde-coprs avec décors de roses au centre

Statut, intérêt et protection

Statut de la propriété : propriété privée

Références documentaires

Documents d'archive

- **Arch. mun. Lyon. 339 WP 037. Registre de permis de construire du 1er janvier 1929 au 12 novembre 1930.** Arch. mun. Lyon. 339 WP 037. **Registre de permis de construire du 1er janvier 1929 au 12 novembre 1930.** Acte du 7 août 1930.
- **Arch. mun. Lyon. 339 WP 375. Permis de construire n°1078. 1930.** Arch. mun. Lyon. 339 WP 375. **Permis de construire n°1078.** 1930.

Documents figurés

- **L'Epargne nationale. Avenue de Saxe angle rue Dunoir à Lyon. Plan du rez-de-chaussée / Emile Poignant, août 1930.** Echelle 1 : 100 (Arch. mun. Lyon. 339 WP 375)
- **L'Epargne nationale. Avenue de Saxe angle rue Dunoir à Lyon. Plan des étages / Poignant, août 1930.** Echelle 1 : 100 (Arch. mun. Lyon. 339 WP 375)
- **L'Epargne nationale. Immeuble 85 avenue de Saxe, angle rue Dunoir. Coupe / Poignant. Août 1930.** Echelle 1 : 100 (Arch. mun. Lyon. 339 WP 375)

Périodiques

- **DELA VENNE, Magali. Emile Poignant, architecte de la colonie Saint-Exupéry. Les carnets de l'Inventaire : études sur le patrimoine – Région Auvergne-Rhône-Alpes [en ligne]**
DELA VENNE, Magali. **Emile Poignant, architecte de la colonie Saint-Exupéry. Les carnets de l'Inventaire : études sur le patrimoine – Région Auvergne-Rhône-Alpes [en ligne]**, 1er juin 2023. URL : <https://inventaire-rra.hypotheses.org/8559>

Illustrations

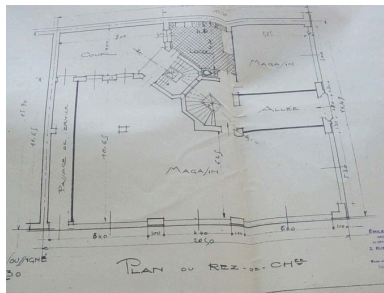

Plan du rez-de-chaussée
Phot. Anaïs Beccaria
IVR82_20046903690NUCA

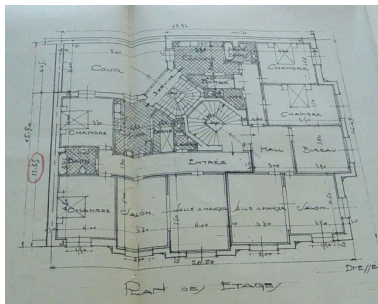

Plan des étages
Phot. Anaïs Beccaria
IVR82_20046903691NUCA

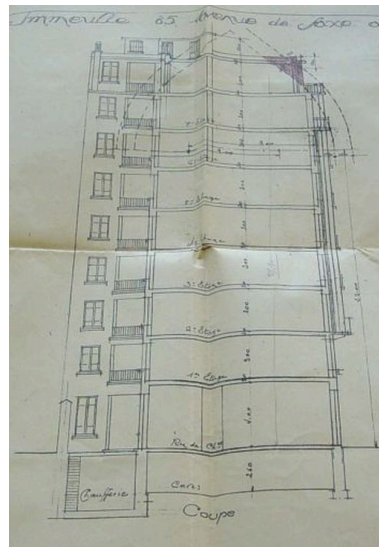

Coupe transversale
Phot. Anaïs Beccaria
IVR82_20046903692NUCA



Vue d'ensemble, élévation
sur l'avenue de Saxe
Phot. Franck Trabouillet
IVR84_20236900323NUCA



Vue rapprochée de la porte
Phot. Franck Trabouillet
IVR84_20226901696NUCA



Détail : signature de l'architecte
Phot. Franck Trabouillet
IVR84_20226901697NUCA



Vue de l'élévation rue Dunoir
Phot. Anaïs Beccaria
IVR82_20046903600NUCA



Balcons (rue Dunoir)
Phot. Anaïs Beccaria
IVR82_20046903601NUCA



Vue du vestibule
Phot. Anaïs Beccaria
IVR82_20046903604NUCA



Ascenseur et départ de l'escalier
Phot. Anaïs Beccaria
IVR82_20046903605NUCA



Façade postérieure et
ascenseur de service
Phot. Anaïs Beccaria
IVR82_20046903603NUCA

Dossiers liés

Dossiers de synthèse :

Présentation de l'étude de la ville de Lyon (IA69000216) Rhône-Alpes, Rhône, Lyon
Immeubles des Années Trente de la rive gauche (IA69006092) Lyon

Oeuvre(s) contenue(s) :

Auteur(s) du dossier : Anaïs Beccaria, Maryannick Chalabi

Copyright(s) : © Région Rhône-Alpes, Inventaire général du patrimoine culturel ; © Ville de Lyon

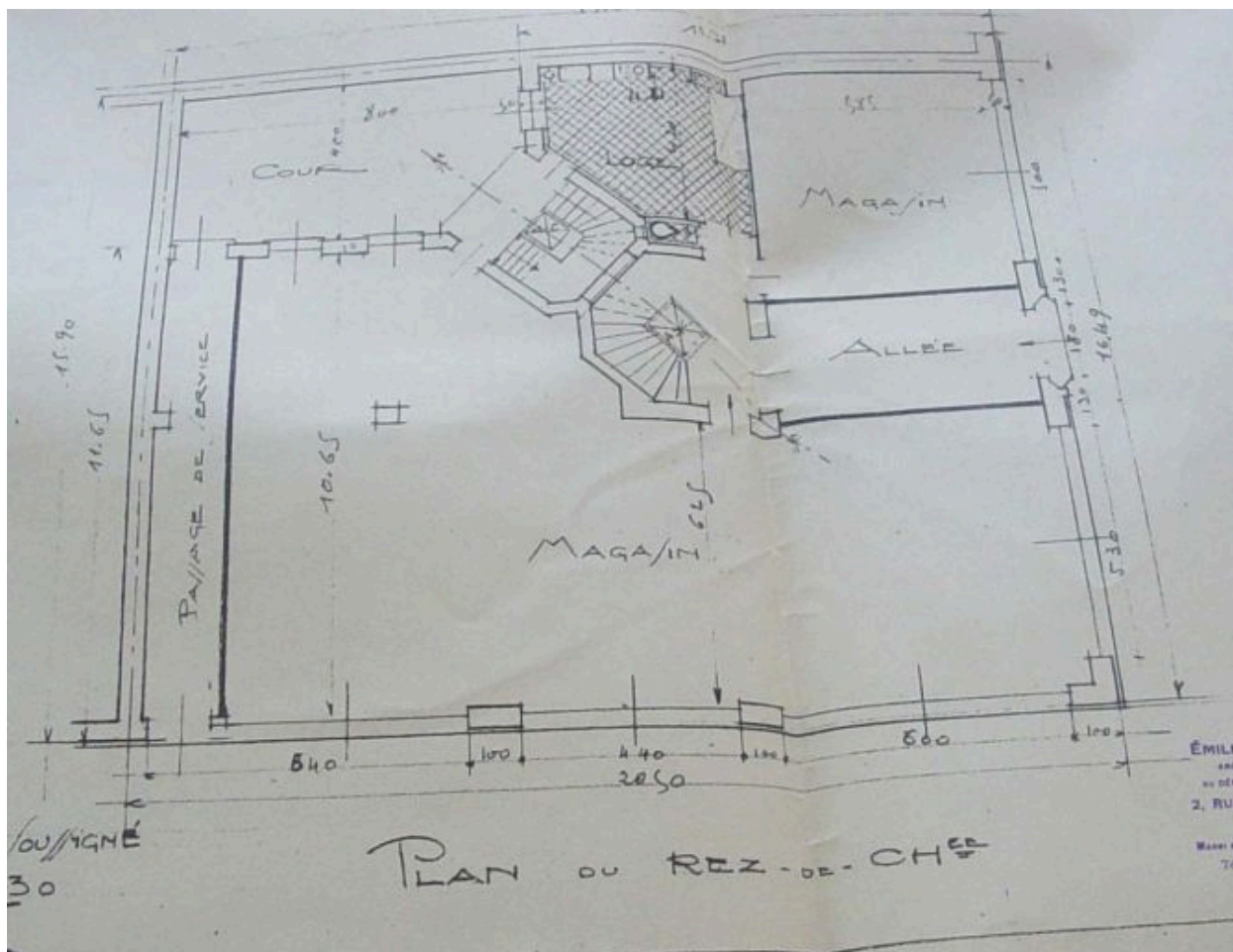

Plan du rez-de-chaussée

Référence du document reproduit :

- **L'Épargne nationale. Avenue de Saxe angle rue Dunoir à Lyon. Plan du rez-de-chaussée / Emile Poignant, août 1930. Echelle 1 : 100 (Arch. mun. Lyon. 339 WP 375)**
- **L'Épargne nationale. Avenue de Saxe angle rue Dunoir à Lyon. Plan du rez-de-chaussée / Emile Poignant, août 1930. Echelle 1 : 100 (Arch. mun. Lyon. 339 WP 375)**

IVR82_20046903690NUCA

Auteur de l'illustration : Anaïs Beccaria

© Région Rhône-Alpes, Inventaire général du patrimoine culturel ; © Ville de Lyon
reproduction soumise à autorisation du titulaire des droits d'exploitation

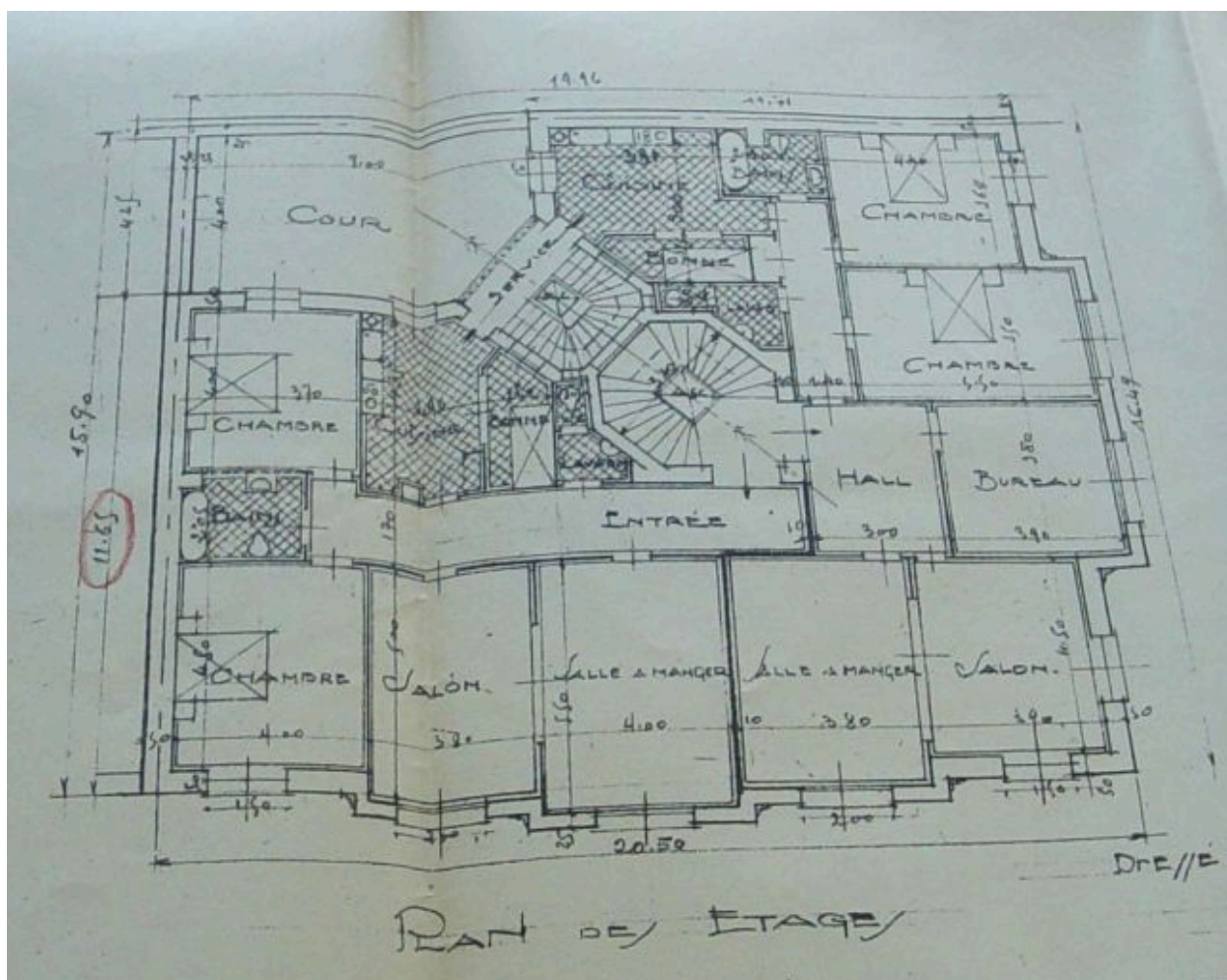

Plan des étages

Référence du document reproduit :

- **L'Epargne nationale. Avenue de Saxe angle rue Dunoir à Lyon. Plan des étages / Poignant, août 1930.**
L'Epargne nationale. Avenue de Saxe angle rue Dunoir à Lyon. Plan des étages / Poignant, août 1930.
Echelle 1 : 100 (Arch. mun. Lyon. 339 WP 375)
- **L'Epargne nationale. Avenue de Saxe angle rue Dunoir à Lyon. Plan des étages / Poignant, août 1930.**
L'Epargne nationale. Avenue de Saxe angle rue Dunoir à Lyon. Plan des étages / Poignant, août 1930.
Echelle 1 : 100 (Arch. mun. Lyon. 339 WP 375)

IVR82_20046903691NUCA

Auteur de l'illustration : Anaïs Beccaria

© Région Rhône-Alpes, Inventaire général du patrimoine culturel ; © Ville de Lyon
reproduction soumise à autorisation du titulaire des droits d'exploitation

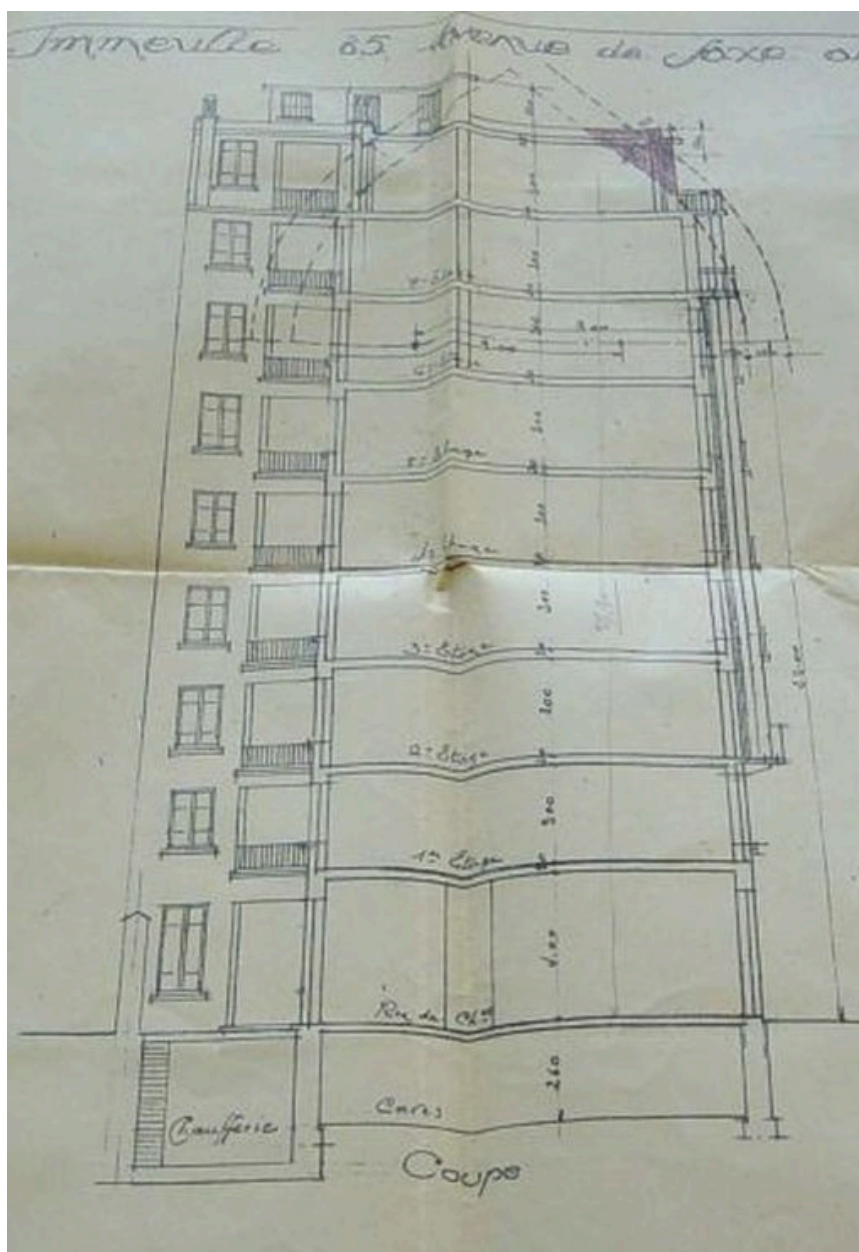

Coupe transversale

Référence du document reproduit :

- **L'Épargne nationale. Immeuble 85 avenue de Saxe, angle rue Dunoir. Coupe / Poignant. Août 1930.**
L'Épargne nationale. Immeuble 85 avenue de Saxe, angle rue Dunoir. Coupe / Poignant. Août 1930.
Echelle 1 : 100 (Arch. mun. Lyon. 339 WP 375)
- **L'Épargne nationale. Immeuble 85 avenue de Saxe, angle rue Dunoir. Coupe / Poignant. Août 1930.**
L'Épargne nationale. Immeuble 85 avenue de Saxe, angle rue Dunoir. Coupe / Poignant. Août 1930.
Echelle 1 : 100 (Arch. mun. Lyon. 339 WP 375)

IVR82_20046903692NUCA

Auteur de l'illustration : Anaïs Beccaria

© Région Rhône-Alpes, Inventaire général du patrimoine culturel ; © Ville de Lyon
reproduction soumise à autorisation du titulaire des droits d'exploitation



Vue d'ensemble, élévation sur l'avenue de Saxe

IVR84_20236900323NUCA

Auteur de l'illustration : Franck Trabouillet

Date de prise de vue : 2023

© Région Auvergne-Rhône-Alpes, Inventaire général du patrimoine culturel
communication libre, reproduction soumise à autorisation



Vue rapprochée de la porte

IVR84_20226901696NUCA

Auteur de l'illustration : Franck Trabouillet

Date de prise de vue : 2023

© Région Auvergne-Rhône-Alpes, Inventaire général du patrimoine culturel
communication libre, reproduction soumise à autorisation



Détail : signature de l'architecte

IVR84_20226901697NUCA

Auteur de l'illustration : Franck Trabouillet

Date de prise de vue : 2023

© Région Auvergne-Rhône-Alpes, Inventaire général du patrimoine culturel
communication libre, reproduction soumise à autorisation



Vue de l'élévation rue Dunoir

IVR82_20046903600NUCA

Auteur de l'illustration : Anaïs Beccaria

© Région Rhône-Alpes, Inventaire général du patrimoine culturel ; © Ville de Lyon
reproduction soumise à autorisation du titulaire des droits d'exploitation



Balcons (rue Dunoir)

IVR82_20046903601NUCA

Auteur de l'illustration : Anaïs Beccaria

© Région Rhône-Alpes, Inventaire général du patrimoine culturel ; © Ville de Lyon
reproduction soumise à autorisation du titulaire des droits d'exploitation



Vue du vestibule

IVR82_20046903604NUCA

Auteur de l'illustration : Anaïs Beccaria

© Région Rhône-Alpes, Inventaire général du patrimoine culturel ; © Ville de Lyon
reproduction soumise à autorisation du titulaire des droits d'exploitation



Ascenseur et départ de l'escalier

IVR82_20046903605NUCA

Auteur de l'illustration : Anaïs Beccaria

© Région Rhône-Alpes, Inventaire général du patrimoine culturel ; © Ville de Lyon
reproduction soumise à autorisation du titulaire des droits d'exploitation



Façade postérieure et ascenseur de service

IVR82_20046903603NUCA

Auteur de l'illustration : Anaïs Beccaria

© Région Rhône-Alpes, Inventaire général du patrimoine culturel ; © Ville de Lyon
reproduction soumise à autorisation du titulaire des droits d'exploitation