Lyon 1er
23 rue Neyret

Ensemble des trois verrières de la tribune sud : Les Vertus théologales (baies 100, 113, 114)

Références du dossier

Numéro de dossier : IM69001517
Date de l'enquête initiale : 2011
Date(s) de rédaction : 2011
Cadre de l'étude : inventaire topographique Inventaire de la Ville de Lyon
Degré d'étude : étudié

Désignation

Dénomination : verrière
Titres : Vertus théologales (Les)

Compléments de localisation

Milieu d'implantation : en ville
Emplacement dans l'édifice : tribune sud, baies 100, 113, 114

Historique

La commande réalisée par Bégule pour le Bon Pasteur, juste après la création de son atelier en 1880-1881, a permis d'établir la réputation de celui-ci, selon les mots même du peintre-verrier. En 1897, il reprend la même iconographie à la cathédrale Saint-André de Vienne avec un traitement différent des figures (cf. IM3800036).

Période(s) principale(s) : 4e quart 19e siècle
Dates : 1882
Auteur(s) de l'oeuvre : Lucien Bégule (verrier)
Lieu d'exécution : Rhône-Alpes, 69, Lyon

Description

Eléments descriptifs

Catégorie(s) technique(s) : vitrail
Eléments structurels, forme, fonctionnement : lancette, 3

Matériaux : verre transparent (coloré) : grisaille sur verre ; plomb (réseau)

Mesures :

h = 290 ; la = 80 : dimensions d'une verrière, d'après Martine Villelongue.

Représentations :
les vertus théologales
foi
espérance
charité

La Charité est encadrée par l'Espérance à l'est et la Foi à l'ouest. § les vertus théologales ; foi ; espérance ; charité

Inscriptions & marques : inscription concernant l'iconographie

Précisions et transcriptions :

Inscription concernant l'iconographie, sur la verrière représentant l'Espérance : "Spes in Domino" et "Credo" (sur la ceinture), sur la verrière représentant la Charité : "Deux Charitas est" et "Charitas" dans le phylactère au dessus de la Vertu, sur la verrière représentant la Foi : "Fides intemerata" et "Spes" sur le bouclier.

État de conservation

oeuvre menacée

Statut, intérêt et protection

Intérêt de l'œuvre : à signaler
Statut de la propriété : propriété de la commune

Références documentaires

Documents d'archive

- **A. Privées Lucien Bégule. Souvenirs. Ms, s.d.**
  A. Privées Lucien Bégule. **Souvenirs.** Ms, s.d.
  p. 47-48

Bibliographie

- **AMAZ, Jacques, BARBEAU, Hélène, CHALLEAT, Louis, FANJAT, Jean-Jacques, DALZOTTO, Maryse, PANSU,**
  AMAZ, Jacques, BARBEAU, Hélène, CHALLEAT, Louis, FANJAT, Jean-Jacques, DALZOTTO, Maryse, PANSU, Evelyne, VILLELONGUE, Martine. **Lyon et le vitrail. Du néo-médiéval à l'Art nouveau (Les Dossiers des Archives municipales 3).** Lyon, Archives municipales, 1992
  p. 97

- **MURY, J. La Paroisse et l'Eglise du Bon-Pasteur de Lyon par l'abbé J.M. Lyon, impr. Pitrat Ainé, A.**
  MURY, J. **La Paroisse et l'Eglise du Bon-Pasteur de Lyon par l'abbé J.M.** Lyon, impr. Pitrat Ainé, A. Rey succ., 1893
  p. 76

- **VILLELONGUE, Martine. Lucien Bégule (1848-1935) maître-verrier. Lyon, thèse de doctorat, Université**
  VILLELONGUE, Martine. **Lucien Bégule (1848-1935) maître-verrier.** Lyon, thèse de doctorat, Université Lyon II Institut d'histoire de l'art, 3 t., 1983
  p. 164i-165i

Périodiques

- **RYKNER, Didier. Le Bon-Pasteur et Saint-Bernard, deux églises en péril au coeur de Lyon. La**
  RYKNER, Didier. **Le Bon-Pasteur et Saint-Bernard, deux églises en péril au coeur de Lyon**. *La Tribune de l'Art*, 15 février 2012 : http://www.latribunedelart.com/le-bon-pasteur-et-saint-bernard-deux-eglises-en-peril-au-ca-ur-de-lyon-article003562.html

Illustrations

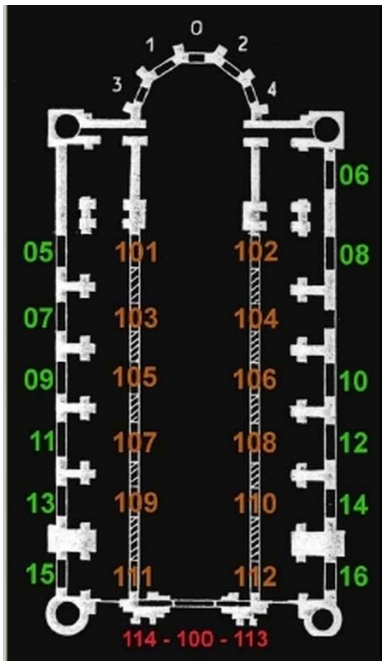

Plan de localisation des verrières établi par M. Villelongue.
Phot. Marthe Villelongue,
Autr. Martine Villelongue
IVR82_20116902544NUCA

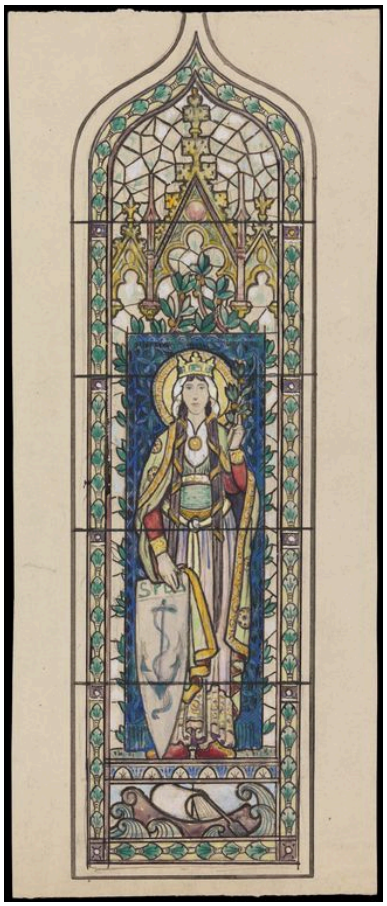

Dessin préparatoire à l'Espérance (Arch. mun. Lyon, Fonds Bégule, 9II 5).
Repro. Gilles Bernasconi
IVR82_20116902383NUCAB

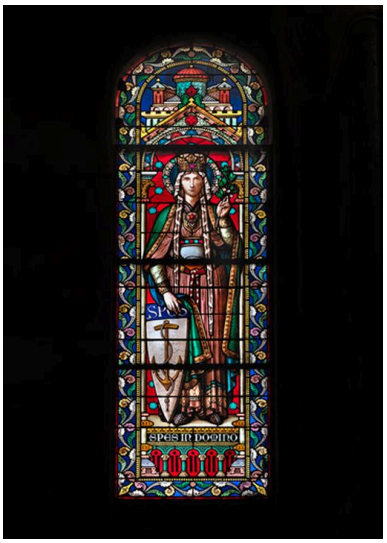

Vue de l'Espérance.
Phot. Didier Gourbin
IVR82_20116904793NUCA

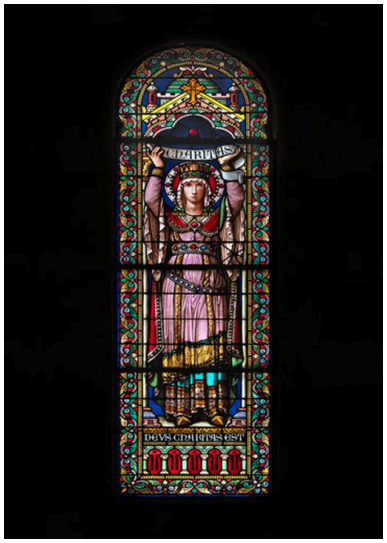

Vue de la Charité.
Phot. Didier Gourbin
IVR82_20116904792NUCA

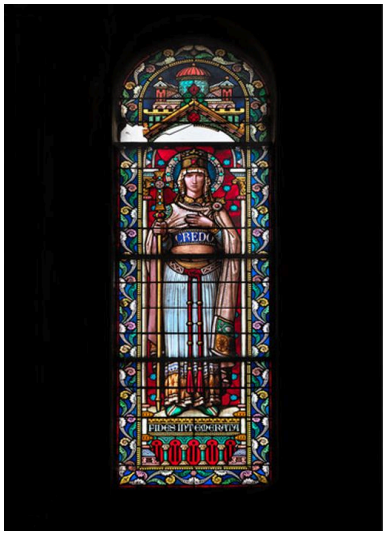

Vue de la Foi.
Phot. Didier Gourbin
IVR82_20116904791NUCA

Détail de la Foi.
Phot. Bruno Cougnassout
IVR82_19866900198ZA

Détail de la Charité.
Phot. Bruno Cougnassout
IVR82_19866900199ZA

Détail de l'Espérance.
Phot. Bruno Cougnassout
IVR82_19866900200ZA

Détail de l'Espérance.
Phot. Bruno Cougnassout
IVR82_19866900201ZA

Dossiers liés

Oeuvre(s) contenue(s) :
Oeuvre(s) en rapport :
Présentation du mobilier de l'église du Bon Pasteur (IM69001502) Lyon 1er, 23 rue Neyret

Auteur(s) du dossier : Catherine Guillot
Copyright(s) : © Région Rhône-Alpes, Inventaire général du patrimoine culturel ; © Ville de Lyon

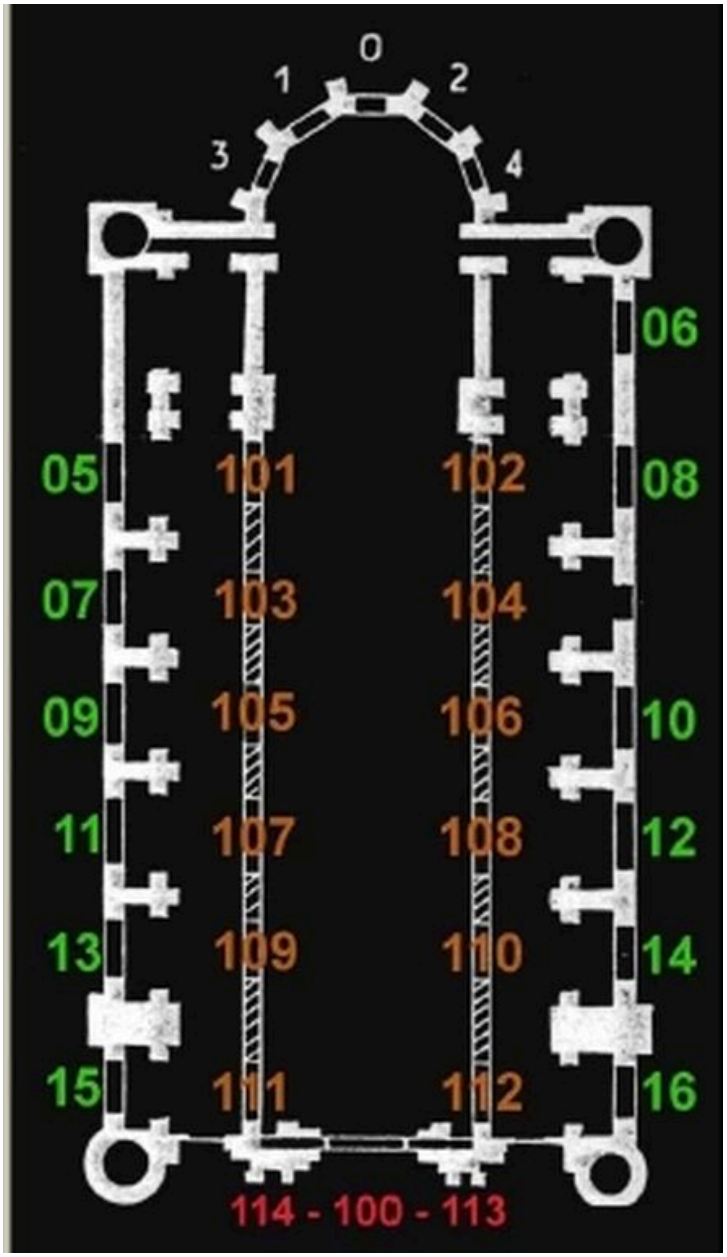

Plan de localisation des verrières établi par M. Villelongue.

IVR82_20116902544NUCA
Auteur de l'illustration : Marthe Villelongue
Auteur du document reproduit : Martine Villelongue
Technique de relevé : reprise de fond ;
© Marthe Villelongue
tous droits réservés

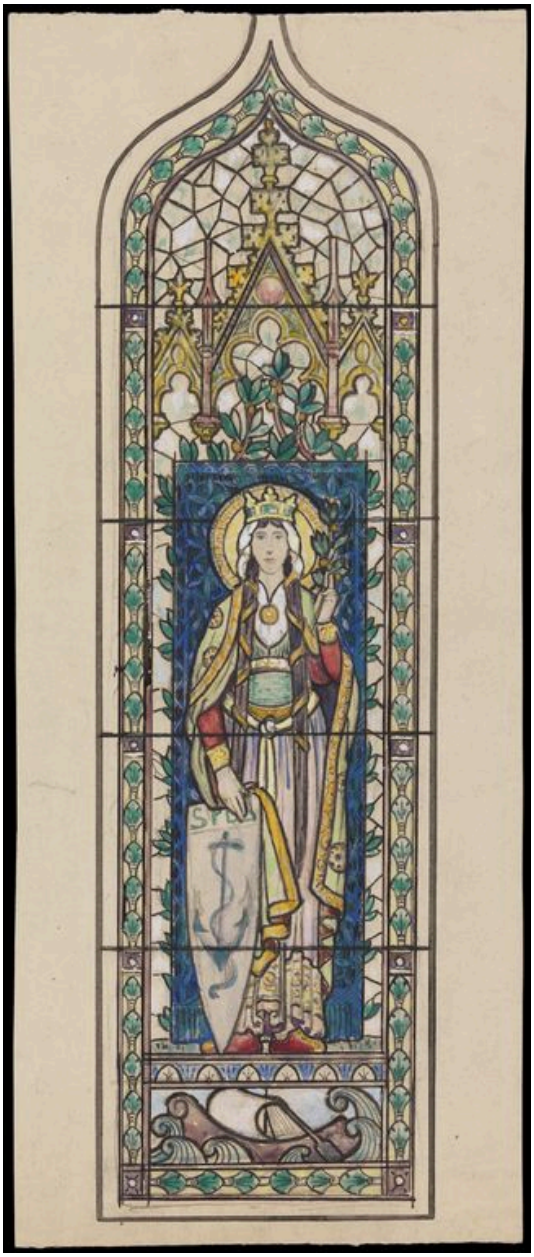

Dessin préparatoire à l'Espérance (Arch. mun. Lyon, Fonds Bégule, 9II 5).

IVR82_20116902383NUCAB
Auteur de l'illustration (reproduction) : Gilles Bernasconi
© Archives municipales de Lyon ; © Inventaire de Lyon propriété de la Région Rhône-Alpes et de la Ville de Lyon
reproduction soumise à autorisation du titulaire des droits d'exploitation

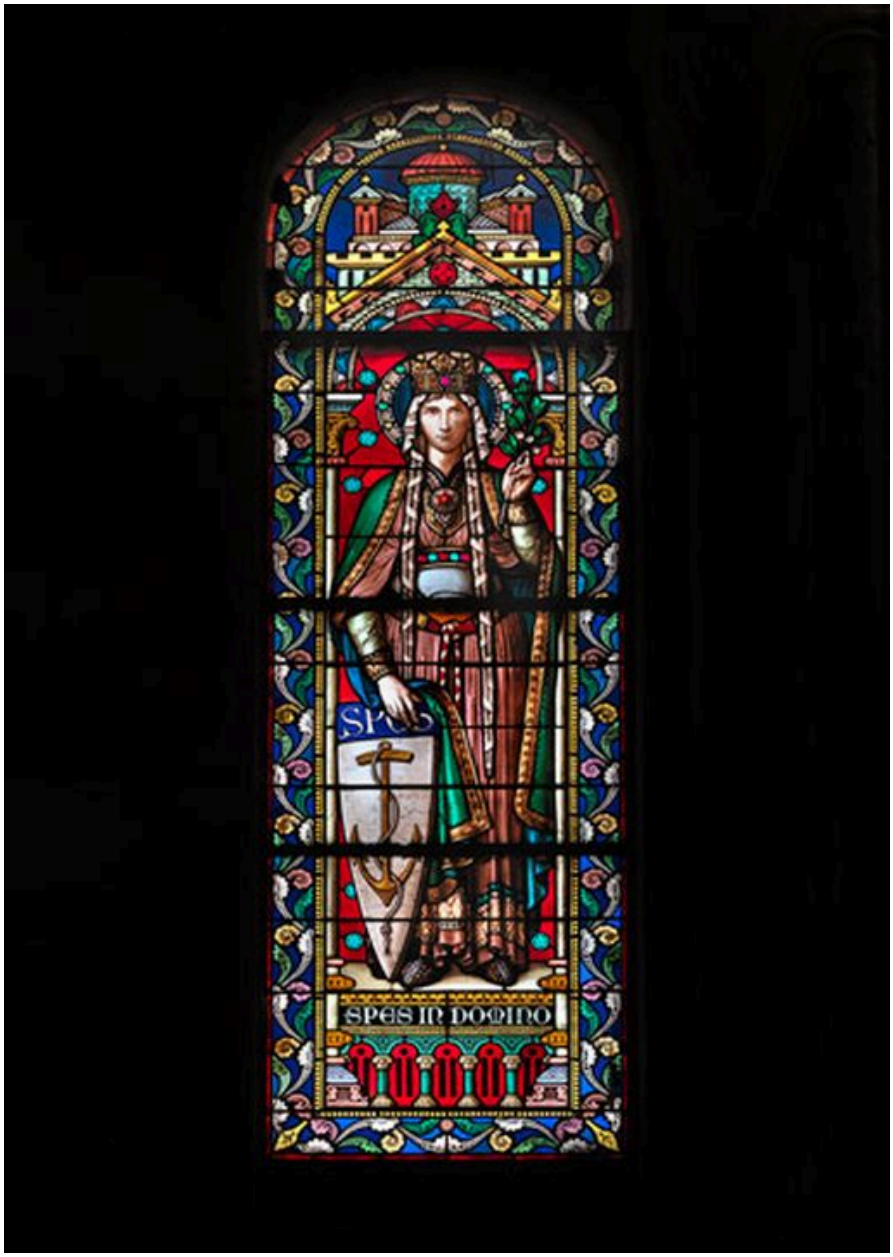

Vue de l'Espérance.

IVR82_20116904793NUCA
Auteur de l'illustration : Didier Gourbin
© Région Rhône-Alpes, Inventaire général du patrimoine culturel ; © Ville de Lyon
reproduction soumise à autorisation du titulaire des droits d'exploitation

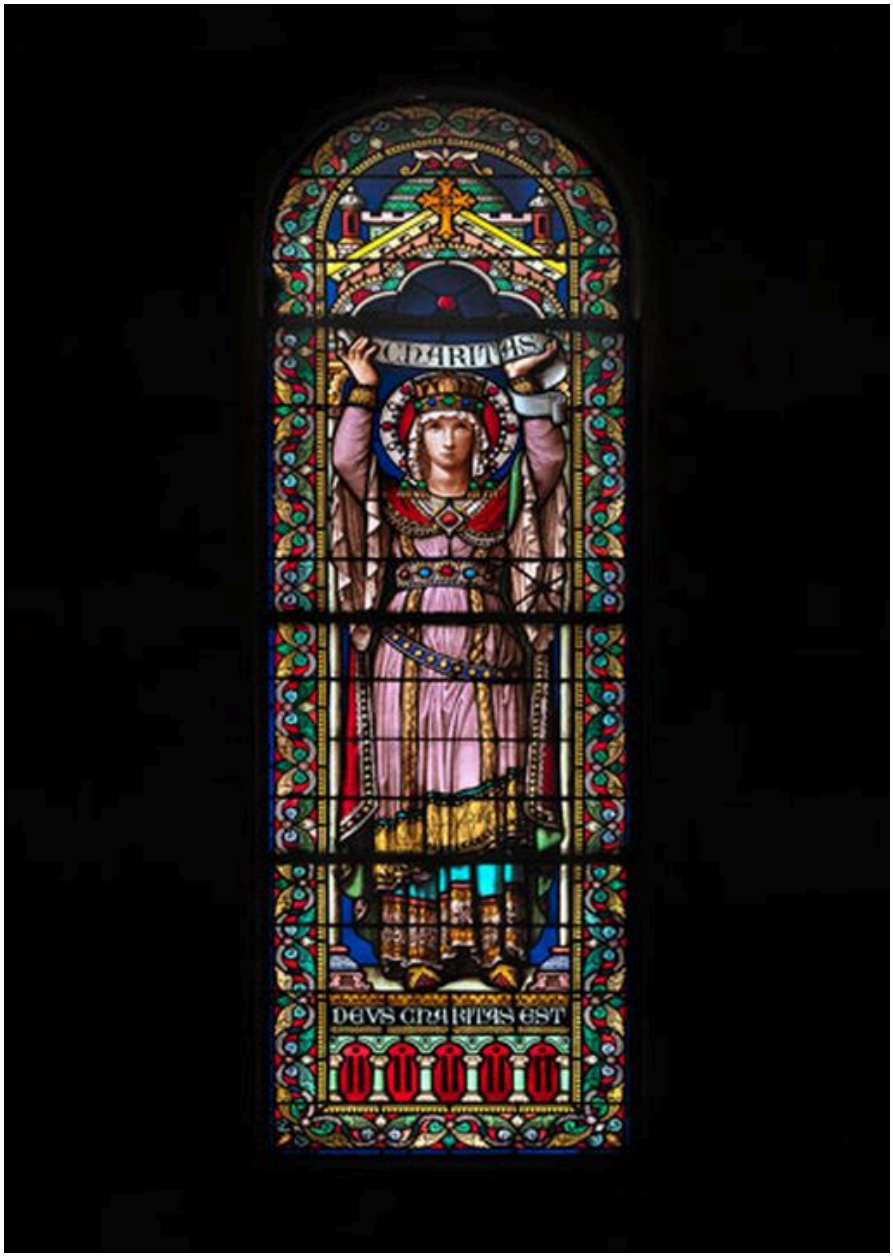

Vue de la Charité.

IVR82_20116904792NUCA
Auteur de l'illustration : Didier Gourbin
© Région Rhône-Alpes, Inventaire général du patrimoine culturel ; © Ville de Lyon
reproduction soumise à autorisation du titulaire des droits d'exploitation

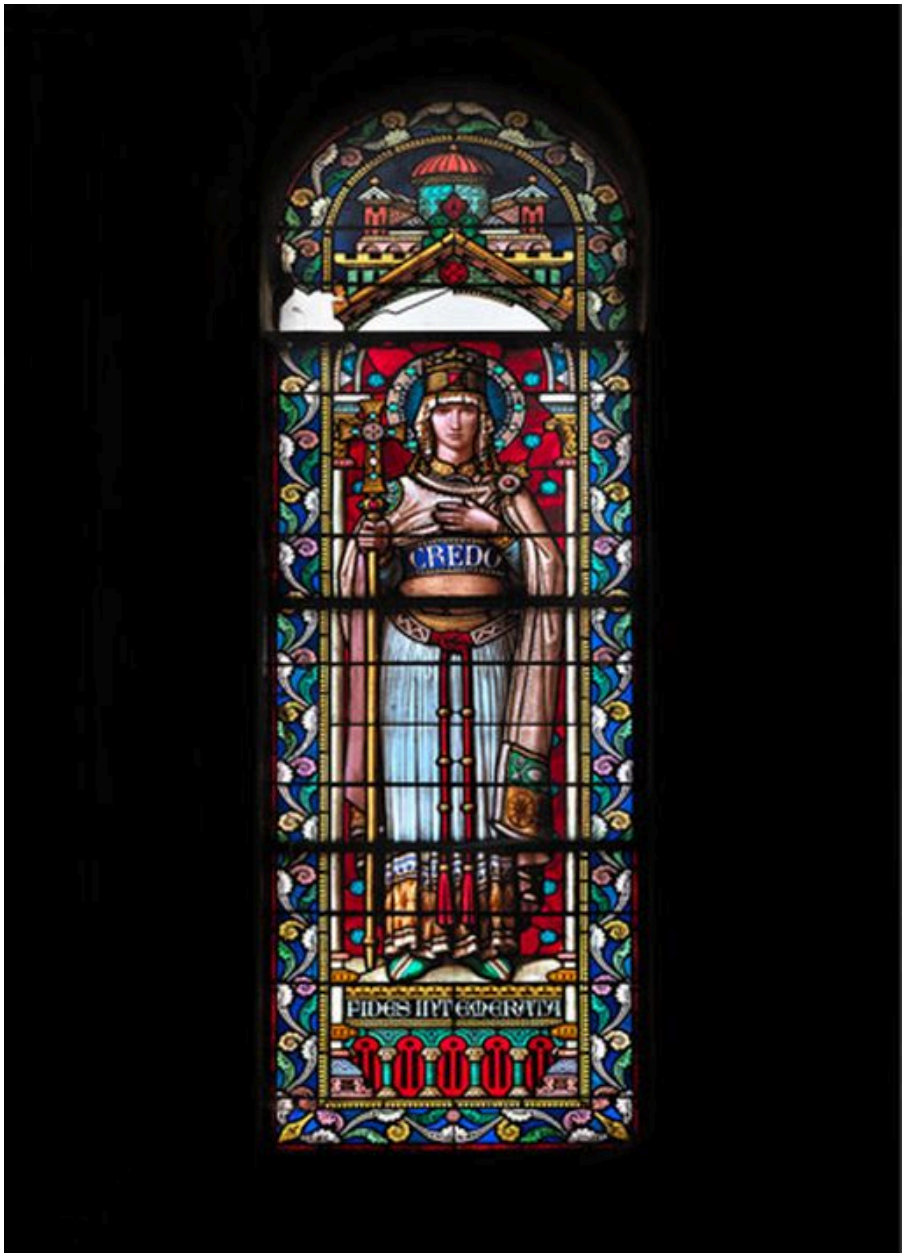

Vue de la Foi.

IVR82_20116904791NUCA
Auteur de l'illustration : Didier Gourbin
© Région Rhône-Alpes, Inventaire général du patrimoine culturel ; © Ville de Lyon
reproduction soumise à autorisation du titulaire des droits d'exploitation

Détail de la Foi.

IVR82_19866900198ZA
Auteur de l'illustration : Bruno Cougnassout
© Région Rhône-Alpes, Inventaire général du patrimoine culturel ; © Ville de Lyon
reproduction soumise à autorisation du titulaire des droits d'exploitation

Détail de la Charité.

IVR82_19866900199ZA
Auteur de l'illustration : Bruno Cougnassout
© Région Rhône-Alpes, Inventaire général du patrimoine culturel ; © Ville de Lyon
reproduction soumise à autorisation du titulaire des droits d'exploitation

Détail de l'Espérance.

IVR82_19866900200ZA
Auteur de l'illustration : Bruno Cougnassout
© Région Rhône-Alpes, Inventaire général du patrimoine culturel ; © Ville de Lyon
reproduction soumise à autorisation du titulaire des droits d'exploitation

Détail de l'Espérance.

IVR82_19866900201ZA
Auteur de l'illustration : Bruno Cougnassout
© Région Rhône-Alpes, Inventaire général du patrimoine culturel ; © Ville de Lyon
reproduction soumise à autorisation du titulaire des droits d'exploitation