Lyon 4e
Croix-Rousse
35 rue Denfert-Rochereau

Presbytère

Références du dossier

Numéro de dossier : IA69004296
Date de l'enquête initiale : 2008
Date(s) de rédaction : 2008
Cadre de l'étude : inventaire topographique Inventaire de la Ville de Lyon
Degré d'étude : monographié

Désignation

Dénomination : presbytère
Appellation : maison paroissiale
Parties constituantes non étudiées : salle paroissiale, aumônerie

Compléments de localisation

Milieu d'implantation : en ville
Références cadastrales : AM 1, 4

Historique

La maison paroissiale située 35 rue Jacquard est venue remplacée l'ancienne cure du 12 rue Gorjus. Cette ancienne cure fut acquise par la paroisse le 28 décembre 1903. Il s'agissait d'un bâtiment avec façade sur rue, construit sur cave et comprenant un rez-de-chaussée, un étage et un grenier. Un jardin à l'arrière de l'édifice permettait l'accès à la cour de l'église. Au rez-de-chaussée se trouvaient des pièces pour les services paroissiaux (accueil, salles de réunions, bureau du responsable de la paroisse) ainsi qu'un appartement de deux pièces pour le prêtre équipé d'une cuisine. L'étage comportait trois appartements pour les prêtres et le service de comptabilité de la paroisse (A évêché Lyon, dossier église Saint-Augustin). En 1993, une partie du terrain situé à l´angle des rues Jacquard et Henri Gorjus (sol des bâtiments existants, jardin, une partie de la cour) est vendue à une société pour construire des logements sociaux. Ce projet est anbandonné au profit de la construction d'un immeuble d'habitation dans lequel est intégrée la nouvelle maison paroissiale inaugurée le 29 septembre 1996 par Monseigneur Balland.

Période(s) principale(s) : 4e quart 20e siècle
Dates : 1996 (daté par source)

Description

La maison paroissiale est à plan carré régulier. On y accède par une cour située à l'arrière de l'église. Construite en béton, elle est couverte par un toit de tuile en pavillon. Elle comporte un sous-sol, un rez-de-chaussée et trois étages. Cet édifice abrite permanence, salle paroissiale, aumônerie, catéchèse, salle de réunion, logements privés et logement des prêtres. Inscription : Maison paroissiale St Augustin inaugurée le 29-9-96 par Monseigneur Balland (plaque dans l'entrée)

Eléments descriptifs

Matériau(x) du gros-oeuvre, mise en oeuvre et revêtement : béton
Matériau(x) de couverture : tuile
Plan : plan carré régulier
Étage(s) ou vaisseau(x) : 3 étages carrés, sous-sol
Élévations extérieures : élévation à travées

Type(s) de couverture : toit en pavillon
Escaliers : escalier dans-oeuvre : escalier droit ; escalier dans-oeuvre : escalier tournant

Typologies et état de conservation

État de conservation : bon état

Statut, intérêt et protection

Statut de la propriété : propriété d'une association cultuelle

Références documentaires

Documents d'archive

- **A archevêché Lyon. Dossier sur l'église Saint-Augustin et ses annexes, 1851-1996**
  A archevêché Lyon. **Dossier sur l'église Saint-Augustin et ses annexes**, 1851-1996

Documents figurés

- **Coupe et élévation de l'ancienne cure de Saint-Augustin. (Société académique d'architecture de**
  Coupe et élévation de l'ancienne cure de Saint-Augustin. (Société académique d'architecture de Lyon, série 25 B)

- **Maison paroissiale : plan du rez-de-chaussée et du premier étage. (A archevêché Lyon)**
  Maison paroissiale : plan du rez-de-chaussée et du premier étage. (A archevêché Lyon)

- **Maison paroissiale : plan du deuxième et du troisième étage. (A archevêché Lyon)**
  Maison paroissiale : plan du deuxième et du troisième étage. (A archevêché Lyon)

Illustrations

Vue générale
Phot. Maryannick Chalabi
IVR82_20086902805NUCA

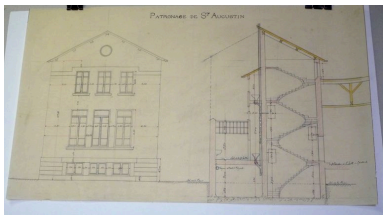

Coupe et élévation de l'ancienne cure de Saint-Augustin, 12 rue Henry-Gorjus
Phot. Claire Iselin, Autr. Chomel A.
IVR82_20086902806NUCA

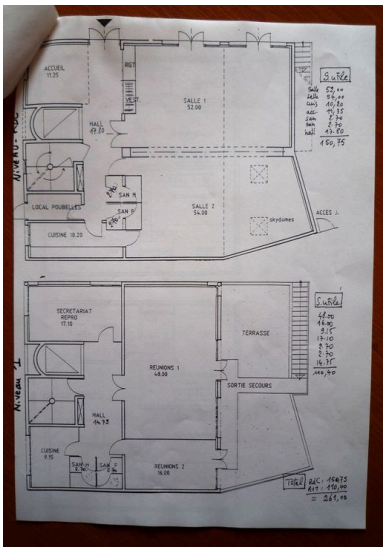

Maison paroissiale : plan du rez-de-chaussée et du premier étage
Phot. Claire Iselin
IVR82_20086902807NUCB

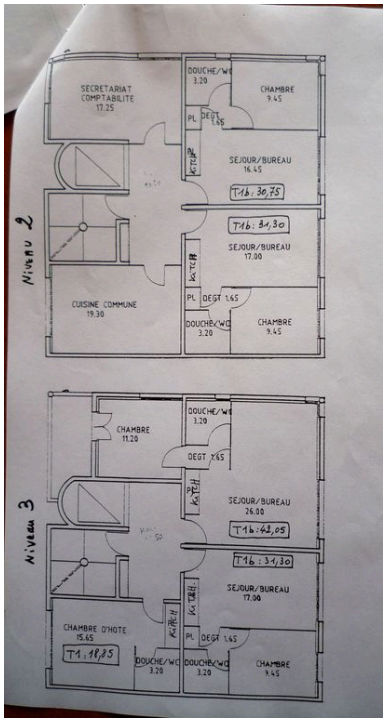

Maison paroissiale : plan du deuxième et du troisième étage
Phot. Claire Iselin
IVR82_20086902808NUCB

Dossiers liés

Dossiers de synthèse :
Présentation du secteur d'étude Lyon (IA69004589) Rhône-Alpes, Rhône, Lyon
Oeuvre(s) contenue(s) :
Oeuvre(s) en rapport :
Église paroissiale Saint-Augustin ; presbytère (IA69004273) Lyon 4e, Croix-Rousse, 27 rue Denfert-Rochereau

Auteur(s) du dossier : Claire Iselin
Copyright(s) : © Région Rhône-Alpes, Inventaire général du patrimoine culturel ; © Ville de Lyon

Vue générale

IVR82_20086902805NUCA
Auteur de l'illustration : Maryannick Chalabi
© Région Rhône-Alpes, Inventaire général du patrimoine culturel ; © Ville de Lyon
reproduction soumise à autorisation du titulaire des droits d'exploitation

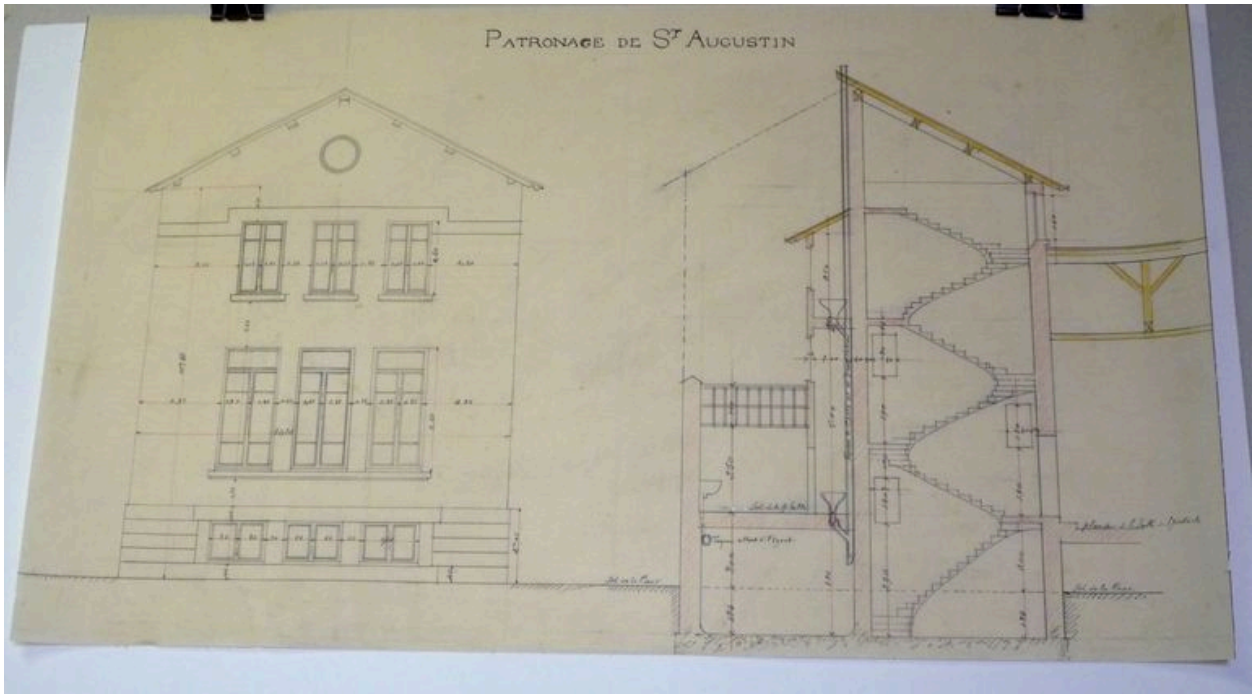

Coupe et élévation de l'ancienne cure de Saint-Augustin, 12 rue Henry-Gorjus

IVR82_20086902806NUCA
Auteur de l'illustration : Claire Iselin
Auteur du document reproduit : Chomel A.
© Région Rhône-Alpes, Inventaire général du patrimoine culturel ; © Ville de Lyon
reproduction soumise à autorisation du titulaire des droits d'exploitation

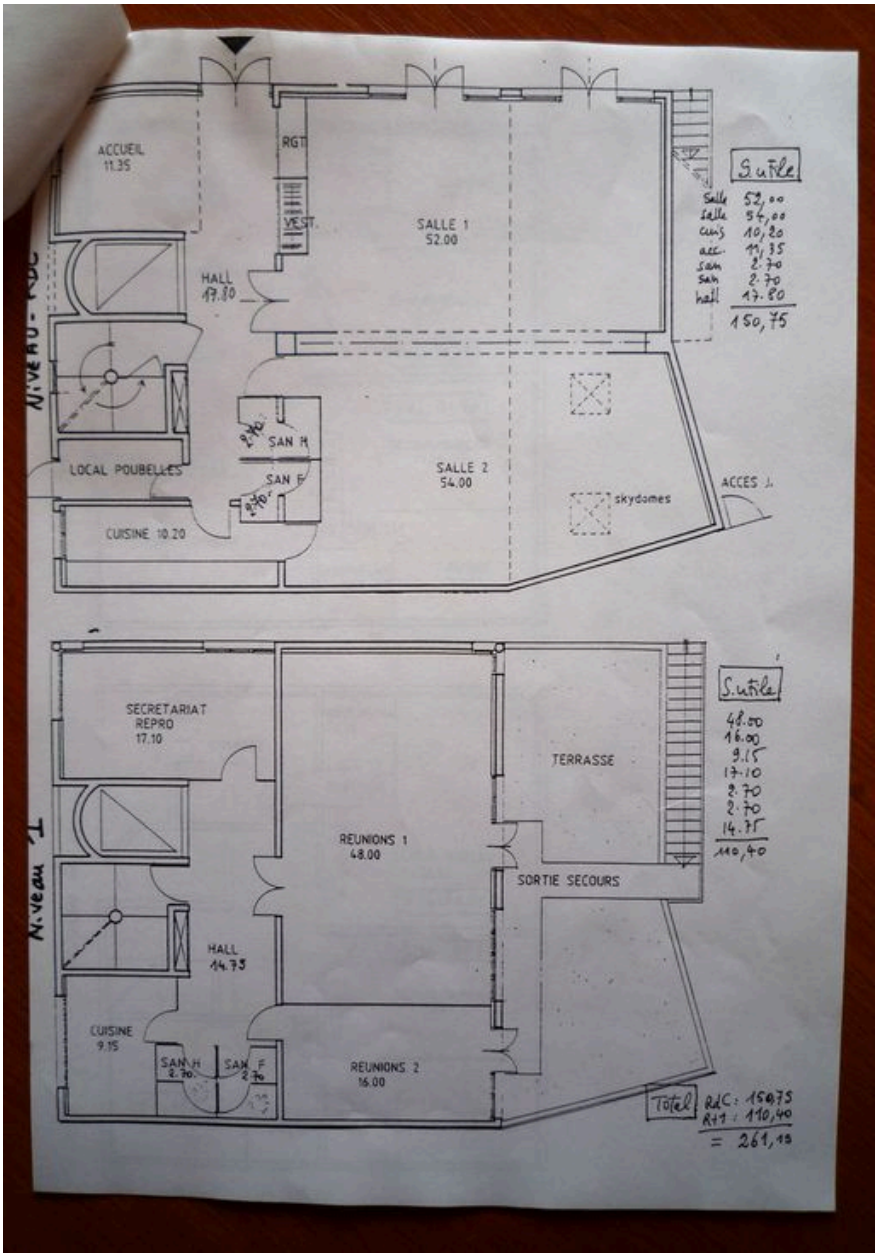

Maison paroissiale : plan du rez-de-chaussée et du premier étage

IVR82_20086902807NUCB
Auteur de l'illustration : Claire Iselin
© Région Rhône-Alpes, Inventaire général du patrimoine culturel ; © Ville de Lyon
reproduction soumise à autorisation du titulaire des droits d'exploitation

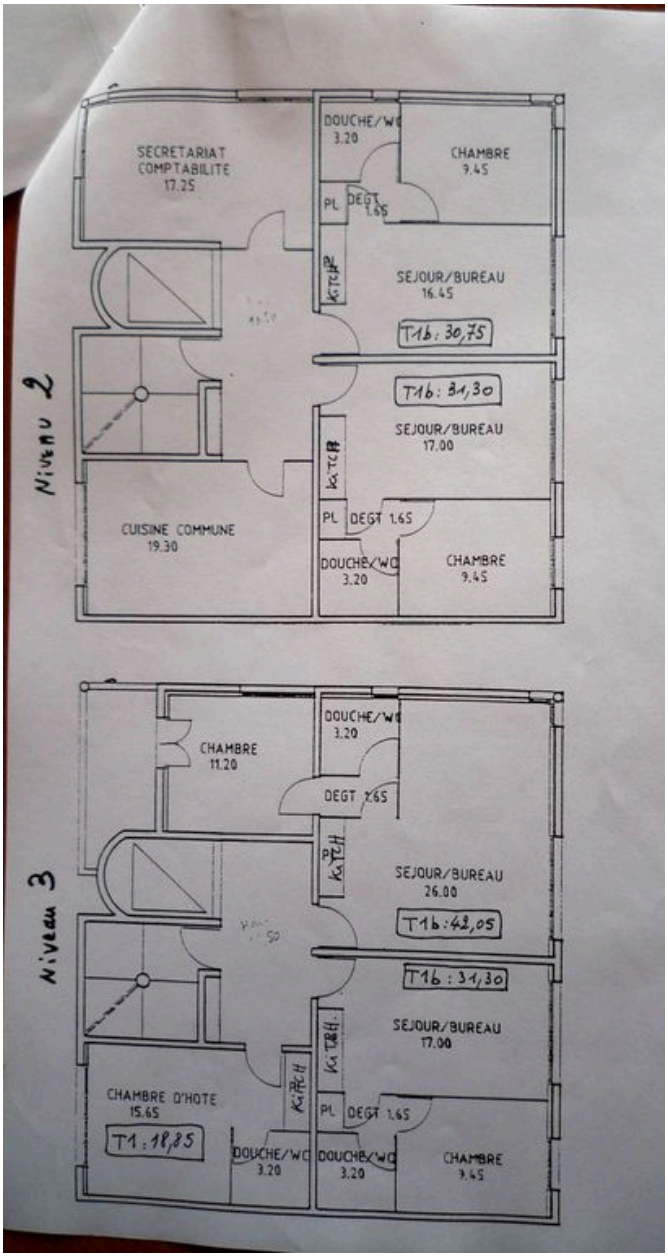

Maison paroissiale : plan du deuxième et du troisième étage

IVR82_20086902808NUCB
Auteur de l'illustration : Claire Iselin
© Région Rhône-Alpes, Inventaire général du patrimoine culturel ; © Ville de Lyon
reproduction soumise à autorisation du titulaire des droits d'exploitation