Lyon 3e
146-148 route de Genas

Maison

Références du dossier

Numéro de dossier : IA69004184
Date de l'enquête initiale : 2008
Date(s) de rédaction : 2008
Cadre de l'étude : inventaire topographique Inventaire de la Ville de Lyon
Degré d'étude : monographié

Désignation

Dénomination : maison
Parties constituantes non étudiées : atelier

Compléments de localisation

Milieu d'implantation : en ville
Références cadastrales : 1999, CO, 16

Historique

Période(s) principale(s) : 1er quart 20e siècle

Description

Au 146 : corniche ornée de grappes de raisin. Au 148 : décor en staff. Atelier de staff : entreprise Morin Inscription au 146, sur l'élévation latérale, sur un bandeau en staff : HENRY HENRY HENRY

Eléments descriptifs

Typologies et état de conservation

État de conservation : menacé

Statut, intérêt et protection

Permis de démolir déposé à la Direction de l'aménagement urbain de la Ville de Lyon en avril 2007 pour les n° 146 à 154 route de Genas : démolition en vue de la construction d'une résidence de trente huit logements et cinquante et une places de stationnement en sous-sol. L'immeuble du 2 rue de l'Eglise est conservé et réhabilité.

Statut de la propriété : propriété privée

Illustrations

Vue générale depuis le nord-est
Phot. Véronique Belle
IVR82_20086900066NUCA

Elévation latérale du 146 route de Genas, détail de la façade avec inscriptions
Phot. Véronique Belle
IVR82_20086900067NUCA

Elévations antérieure et latérale du 146 route de Genas, détails des façades et des décors sculptés de la porte
Phot. Véronique Belle
IVR82_20086900068NUCA

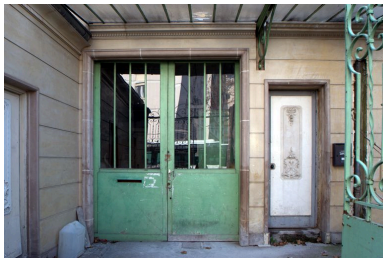

Elévation antérieure du 148 route de Genas, détail de la porte
Phot. Véronique Belle
IVR82_20086900069NUCA

Elevation latérale du 148 route de Genas, détail des décors sculptés de la porte
Phot. Véronique Belle
IVR82_20086900070NUCA

Dossiers liés

Dossiers de synthèse :
Présentation du secteur d'étude Lyon (IA69004589) Rhône-Alpes, Rhône, Lyon
Oeuvre(s) contenue(s) :

Auteur(s) du dossier : Aurélie Dessert, Catherine Guégan, Véronique Belle
Copyright(s) : © Région Rhône-Alpes, Inventaire général du patrimoine culturel ; © Ville de Lyon

Vue générale depuis le nord-est

IVR82_20086900066NUCA
Auteur de l'illustration : Véronique Belle
Date de prise de vue : 2007
© Région Rhône-Alpes, Inventaire général du patrimoine culturel ; © Ville de Lyon
reproduction soumise à autorisation du titulaire des droits d'exploitation

Elévation latérale du 146 route de Genas, détail de la façade avec inscriptions

IVR82_20086900067NUCA
Auteur de l'illustration : Véronique Belle
Date de prise de vue : 2007
© Région Rhône-Alpes, Inventaire général du patrimoine culturel ; © Ville de Lyon
reproduction soumise à autorisation du titulaire des droits d'exploitation

Elévations antérieure et latérale du 146 route de Genas, détails des façades et des décors sculptés de la porte

IVR82_20086900068NUCA
Auteur de l'illustration : Véronique Belle
Date de prise de vue : 2007
© Région Rhône-Alpes, Inventaire général du patrimoine culturel ; © Ville de Lyon
reproduction soumise à autorisation du titulaire des droits d'exploitation

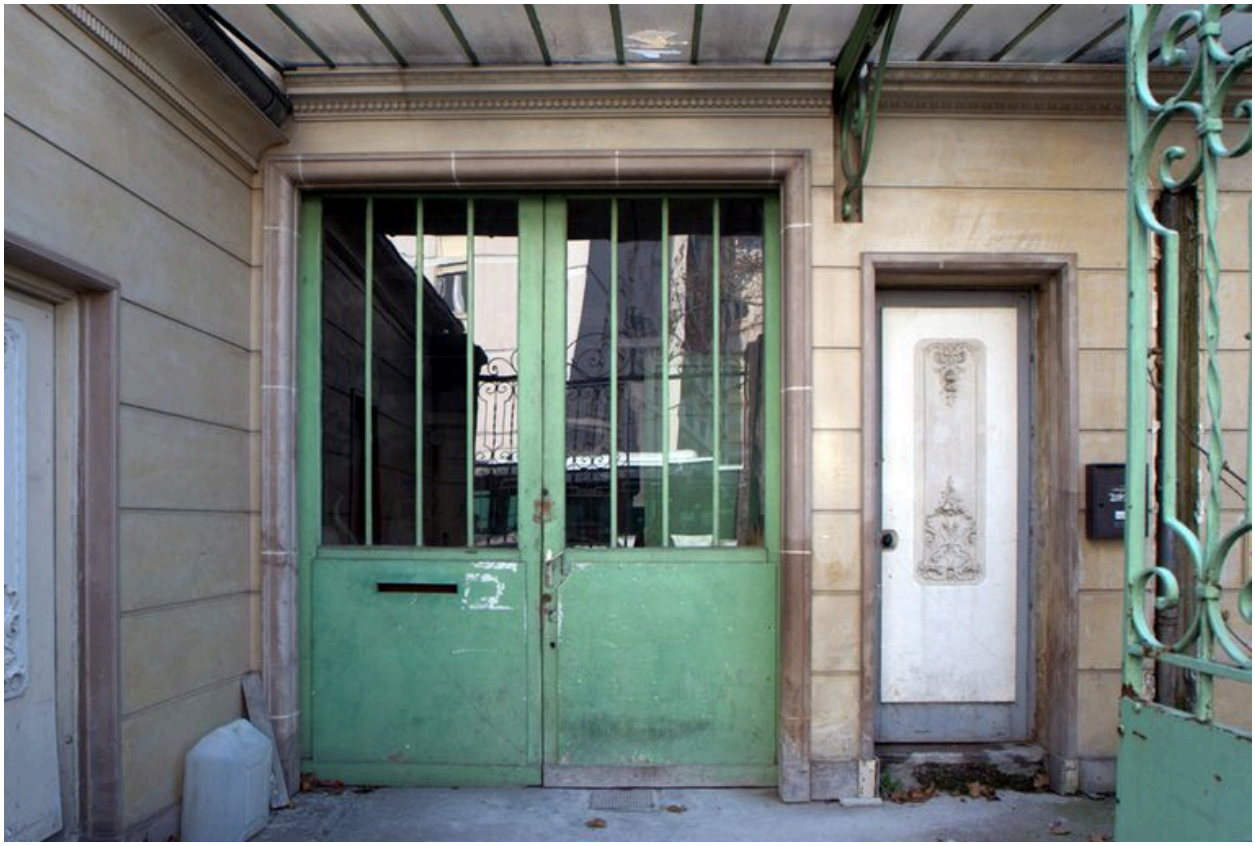

Elévation antérieure du 148 route de Genas, détail de la porte

IVR82_20086900069NUCA
Auteur de l'illustration : Véronique Belle
Date de prise de vue : 2007
© Région Rhône-Alpes, Inventaire général du patrimoine culturel ; © Ville de Lyon
reproduction soumise à autorisation du titulaire des droits d'exploitation

Elevation latérale du 148 route de Genas, détail des décors sculptés de la porte

IVR82_20086900070NUCA
Auteur de l'illustration : Véronique Belle
Date de prise de vue : 2007
© Région Rhône-Alpes, Inventaire général du patrimoine culturel ; © Ville de Lyon
reproduction soumise à autorisation du titulaire des droits d'exploitation